

Instrução TC

Volume V



Prestação de Contas 2015



PATRIMÓNIO MUNDIAL WORLD HERITAGE

VOLUME V**INSTRUÇÃO TC****5. INSTRUÇÃO N.º 1/2001 - TC**

ANEXO IV - Síntese das Reconciliações Bancárias	5
ANEXO V - Mapa de Fundos de Maneio	9
ANEXO VII - Relação dos funcionários em acumulação de funções	21
ANEXO VIII - Relação Nominal dos Responsáveis	27
ANEXO IX - Dívidas de Terceiros	31
MANUAL DE SISTEMA DE CONTROLO INTERNO	109

ANEXO IV

SÍNTESE DAS RECONCILIAÇÕES BANCÁRIAS



SÍNTESE DAS RECONCILIAÇÕES BANCÁRIAS

Designação da entidade		CÂMARA MUNICIPAL DE SINTRA			
Instituição Bancária		Saldo extrato 31-12-15 (a)	Saldo contabilístico (Balancete Patrimonial) 31-12-15 (b)	Diferença (a) - (b)	Observações c)
Banco	N.º de conta				
BARCARLAYS BANK	700199920	118.029,75 €	118.029,75 €	0,00 €	
BANCO POPULAR	6937133	4.431,03 €	4.464,03 €	-33,00 €	1)
BANCO POPULAR APLICAÇÕES	6937133	- €	- €	0,00 €	
BPG	18556210186	3.790,04 €	3.790,04 €	0,00 €	
BPG APLICAÇÕES	18556210186	- €	- €	0,00 €	
BCP OP.TESOURARIA	45214320844	2.734.089,92 €	2.734.089,92 €	0,00 €	
BCP	20620-3	118.358,24 €	123.293,70 €	-4.935,46 €	1)
BCP SINTRA APLICAÇÕES	20620-3	28.500.000,00 €	28.500.000,00 €	0,00 €	
BIC - SERRA DAS MINAS	648343621	39.723,92 €	39.724,52 €	-0,60 €	1)
BIC - SERRA DAS MINAS APLICAÇÕES	648343621	0,00 €	0,00 €	0,00 €	
NB SINTRA	00724-000-1	1.752,99 €	699,09 €	1.053,90 €	1)
NB SINTRA APLICAÇÕES	00724-000-1	8.500.000,00 €	8.500.000,00 €	0,00 €	
NB RE 221936583	221936583	25.565,86 €	20.223,72 €	5.341,94 €	1)
NB RE 221940754	221940754	11.852,03 €	9.391,10 €	2.460,93 €	1)
NB RE 221943955	221943955	10.294,24 €	5.088,35 €	5.205,89 €	1)
NB RE 221945313	221945313	37.202,04 €	31.823,64 €	5.378,40 €	1)
MG TIMOR	025109-4	9.483,85 €	9.483,85 €	0,00 €	
MG	942-7	29.104,73 €	2.821,21 €	26.283,52 €	1)
MG APLICAÇÕES	942-7	4.000.000,00 €	4.000.000,00 €	0,00 €	
MG PROJ. RICES	29983822	3.823,84 €	3.827,84 €	-4,00 €	1)
SANTANDER	09006643-001	171.571,31 €	75.531,55 €	96.039,76 €	1)
SANTANDER RE 36941169	36941169020	219.651,42 €	137.941,16 €	81.710,26 €	1)
BPI	0-2410387	70.337,91 €	64.579,80 €	5.758,11 €	1)
CCA SINTRA	11140740356	8.904,76 €	2.494,44 €	6.410,32 €	1)
CCA APLICAÇÕES	11140740356	14.000.000,00 €	14.000.000,00 €	0,00 €	
CGD FSE	48105-230	13.535,60 €	13.535,60 €	0,00 €	
CGD VIA VERDE	26271-430	1.714,97 €	2.298,47 €	-583,50 €	1)
CGD SINTRA	24-030	112.257,81 €	34.243,43 €	78.014,38 €	1)
CGD CAMPO GRANDE	26127-030	613.168,94 €	577.464,74 €	35.704,20 €	1)
CGD FELISBELA	29899-30	8.569,22 €	8.569,22 €	0,00 €	
CGD PROG INSERÇÃO MAIS	38973030	1.639,25 €	1.639,25 €	0,00 €	
CGD ACIDI	39255330	2.553,30 €	2.553,30 €	0,00 €	
TOTAL		59.371.406,77 €	59.027.601,72 €	343.805,05 €	

A Chefe da Divisão de Contabilidade e Controlo Orçamental

[Assinatura]

A Diretora do Departamento de Administração, Finanças e Património

[Assinatura]

A Vereadora

[Assinatura]

Na coluna a) indicar o valor do saldo constante do extrato bancário à data de	31-dez-2015
Na coluna b) a importância constante do Balancete Patrimonial	
Na coluna c) indicar para cada conta, consoante a situação, um dos seguintes códigos:	
(1) Reconciliação efetuada e justificadas as divergências	
(2) Reconciliação efetuada mas não justificada a divergência de x.xxx.xxx €	
(3) Reconciliação não efetuada.	

ANEXO V

MAPA DE FUNDOS DE MANEIO



Mapa de Fundos de Maneio

Designação da Entidade	Câmara Municipal de Sintra
Gerência	2015
Titular do Fundo Maneio	Paulo Gomes e Teresa Maria Rodrigues Caleja
Data de constituição	19 de dezembro de 2014

	Classificação Orçamental(*)	Dotação Orçamental	Valor do Fundo	Despesas efectuadas
01.02.00	Câmara Municipal			
02.01.08	Material de escritório	1.000,00 €	360,00 €	25,96 €
02.01.15	Prémios, condecorações e ofertas	65.700,00 €	6.000,00 €	741,00 €
02.02.10	Transportes	25.100,00 €	960,00 €	395,20 €
02.02.11	Despesas de representação	38.600,00 €	18.600,00 €	8.578,17 €
06.02.03.05	Outras despesas	10.000,00 €	1.200,00 €	63,59 €

(*) a desagregação por rubrica encontra-se na conta corrente em anexo

Mapa de Fundos de Maneio

Designação da Entidade

Câmara Municipal de Sintra

Gerência

2015

Titular do Fundo Maneio

Rui José da Costa Pereira e Ana Lúcia Pereira dos Santos

Data de constituição

19 de dezembro de 2014

	Classificação Orçamental(*)	Dotação Orçamental	Valor do Fundo	Despesas efectuadas
01.02.00	Câmara Municipal			
02.02.11	Despesas de representação	38.600,00 €	10.440,00 €	727,84 €
06.02.03.04	Serviços bancários	900,00 €	240,00 €	15,00 €

(*) a desagregação por rubrica encontra-se na conta corrente em anexo

Mapa de Fundos de Maneio

Designação da Entidade	Câmara Municipal de Sintra
Gerência	2015
Titular do Fundo Maneio	Ana Maria Ribeiro Gomes do Couto e Sofia Guedes Duarte
Data de constituição	19 de dezembro de 2014

	Classificação Orçamental(*)	Dotação Orçamental	Valor do Fundo	Despesas efectuadas
01.02.00	Câmara Municipal			
02.02.11	Despesas de representação	38.600,00 €	10.440,00 €	1.141,85 €

(*) a desagregação por rubrica encontra-se na conta corrente em anexo

Mapa de Fundos de Maneio

Designação da Entidade	Câmara Municipal de Sintra
Gerência	2015
Titular do Fundo Maneio	Paula S. Barreirão Neves e Vasco Miguel da Silva Alves
Data de constituição	19 de dezembro de 2014

	Classificação Orçamental(*)	Dotação Orçamental	Valor do Fundo	Despesas efectuadas
01.02.00	Câmara Municipal			
02.02.11	Despesas de representação	38.600,00 €	10.440,00 €	145,76 €

(*) a desagregação por rubrica encontra-se na conta corrente em anexo

Mapa de Fundos de Maneio

Designação da Entidade	Câmara Municipal de Sintra
Gerência	2015
Titular do Fundo Maneio	Vitor Reis e Filipa Ferreira
Data de constituição	19 de dezembro de 2014

	Classificação Orçamental(*)	Dotação Orçamental	Valor do Fundo	Despesas efectuadas
06.01.00	Departamento de Recursos Humanos			
02.01.09	Produtos químicos e farmacêuticos	34.150,00 €	3.000,00 €	392,90 €

(*) a desagregação por rubrica encontra-se na conta corrente em anexo

Mapa de Fundos de Maneio

Designação da Entidade	Câmara Municipal de Sintra
Gerência	2015
Titular do Fundo Maneio	Carlos Manuel Martins Vieira, Clara Maria G. Lopes e Ana Paula Vilaça
Data de constituição	19 de dezembro de 2014

	Classificação Orçamental(*)	Dotação Orçamental	Valor do Fundo	Despesas efectuadas
05.01.00	Dep. de Administração, Finanças e Património			
02.02.10	Transportes	5.820,00 €	480,00 €	14,30 €
02.02.25	Outros Serviços	58.200,00 €	23.400,00 €	6.638,09 €
06.02.03.04	Serviços bancários	300,00 €	35,00 €	15,60 €

(*) a desagregação por rubrica encontra-se na conta corrente em anexo

Mapa de Fundos de Maneio

Designação da Entidade	Câmara Municipal de Sintra
Gerência	2015
Titular do Fundo Maneio	Maria Alexandra Piteira de Sousa Rebelo e Paula Helena Fernandes Branco
Data de constituição	19 de dezembro de 2014

	Classificação Orçamental(*)	Dotação Orçamental	Valor do Fundo	Despesas efectuadas
01.06.00	Gabinete de Informática, redes e Comunicações			
02.02.09	Comunicação	469.300,00 €	3.600,00 €	101,60 €

(*) a desagregação por rubrica encontra-se na conta corrente em anexo

Mapa de Fundos de Maneio

Designação da Entidade	Câmara Municipal de Sintra
Gerência	2015
Titular do Fundo Maneio	Maria de Fátima Vieira Tenera Dias e Ricardo Castro
Data de constituição	19 de dezembro de 2014

	Classificação Orçamental(*)	Dotação Orçamental	Valor do Fundo	Despesas efectuadas
01.06.00	Gabinete de Informática, redes e Comunicações			
02.02.09	Comunicação	469.300,00 €	3.000,00 €	248,59 €
05.01.00	Dep. de Administração, Finanças e Património			
02.01.01	Matérias primas e subsidiárias	2.800,00 €	1.200,00 €	137,09 €
02.01.08	Material de escritório	6.920,00 €	1.200,00 €	237,00 €
02.01.15	Prémios, condecorações e ofertas	9.800,00 €	4.800,00 €	226,80 €
02.01.18	Livros e documentação técnica	9.700,00 €	1.200,00 €	90,00 €
02.01.21	Outros bens	4.800,00 €	2.400,00 €	828,33 €
02.02.03	Conservação de bens	46.700,00 €	1.200,00 €	1.147,47 €
02.02.10	Transportes	5.820,00 €	1.200,00 €	264,25 €
02.02.13	Deslocações e estadas	2.400,00 €	2.400,00 €	44,00 €
02.02.17	Publicidade	1.200,00 €	1.200,00 €	410,82 €
02.02.18	Vigilância e segurança	2.400,00 €	2.400,00 €	152,52 €
02.02.20	Trabalhos especializados	264.786,00 €	4.800,00 €	642,55 €
02.02.25	Outros serviços	58.200,00 €	1.200,00 €	382,95 €
06.02.01	Impostos e taxas	37.705,00 €	1.200,00 €	150,00 €
06.02.03.04	Serviços bancários	300,00 €	100,00 €	15,60 €
06.02.03.05	Outras	204.000,00 €	2.400,00 €	174,35 €

(*) a desagregação por rubrica encontra-se na conta corrente em anexo

Mapa de Fundos de Maneio

Designação da Entidade	Câmara Municipal de Sintra
Gerência	2015
Titular do Fundo Maneio	Sandra Brito e Fernanda Correia Dias
Data de constituição	19 de dezembro de 2014

	Classificação Orçamental(*)	Dotação Orçamental	Valor do Fundo	Despesas efectuadas
01.10.00	Gabinete Jurídico e de Notariado			
02.02.25	Outros serviços	25.000,00 €	15.000,00 €	4.422,05 €
06.02.03.04	Serviços bancários	200,00 €	55,00 €	15,00 €

(*) a desagregação por rubrica encontra-se na conta corrente em anexo

ANEXO VII

RELAÇÃO DOS FUNCIONÁRIOS EM ACUMULAÇÃO DE FUNÇÕES



RELACAO DOS FUNCIONARIOS EM SITUAÇÃO DE ACUMULACAO DE FUNCOES

Situação na entidade e que respecta a conta				Cargos acumulados Funções públicas e/ou privadas		
Nome	Cargo ou função	Data do Proveniente	Forma do Proveniente	Cargo ou função	Regime de Acumulação	Data do despacho Autorizador
Florência Monteiro Dias	Téc. Sup. Chefe de Divisão	31-jan-05 01-jun-11	Cont. Tempo Ind. Comissão Serviço	Prof. Liberal - Delegada Municipal da Inspeção Geral de Atividades Culturais (IGAC) no Município de Sintra	Privado	24-nov-15
Isabel Maria Rocha Almeida	Coord. Téc.	31-dez-10	Mob. Int. Intercentrais	Prof. Liberal - Operadora de Supermercado de 1ª no Jumbo de Amadora	Privado	13-out-15
João Carlos Cabral Oliveira	Ass. Téc.	01-dez-15	Cont. Tempo Ind.	Prof. Liberal - Formador, em horário noturno, condicionada à apresentação de uma declaração para cada situação concreta de realização de ações de formação, de qual consta a identificação da entidade para quem as mesmas serão ministradas, bem como o local e horário em que decorrerão, por forma a que se possa atestar, casualmente, se se encontram reunidos os pressupostos objetivos de acumulação de funções e a existência de incompatibilidades concretas em relação a cada uma das ações praticadas no âmbito de acumulação de funções	Privado	13-out-15
João Manuel Silva Martins	Ass. Op.	04-mai-07	Cont. Tempo Ind.	Prof. Liberal - Venda e assentamento de estores	Privado	13-out-15
Jose Maria Francisco Lopes	Ass. Téc.	13-dez-07	Cont. Tempo Ind.	Prof. Liberal - Construção e Remodelação de Edifícios	Privado	13-out-15
Luciano Joaquim Ratoelo Trindade	Téc. Sup.	12-fev-03	Cont. Tempo Ind.	Prof. Liberal - Engenharia Civil em regime de prestação de serviços, fora da área do Concelho de Sintra	Privado	13-out-15
Luanda Fernanda Almeida Tavares	Téc. Sup.	02-set-13	Cont. Tempo Ind.	Prof. Liberal - Vogal da Direção da Associação sem fins lucrativos, Phán Ideas	Privado	03-dez-15
Luis Augusto Pereira Carvalho	Ass. Téc.	25-nov-08	Cont. Tempo Ind.	Prof. liberal - Apanhador de animais marinhos	Privado	13-out-15
Maria Anunciação Esteves Santos	Ass. Op.	19-dez-12	Cont. Tempo Ind.	Prof. Liberal - formadora	Privado	04-fev-14
Maria Carolina Vieira Teixeira	Ass. Op.	22-jun-01	Cont. Tempo Ind.	Prof. Liberal - Limpeza e guarda de casacos no ATO da EBT de Aguiar (Quinta)	Privado	03-nov-15
Maria Célia Martins Fonseca Manjós	Ass. Téc.	25-out-00	Cont. Tempo Ind.	Prof. Liberal - Sócia Gerente na Sociedade de Comércio Automóvel Auto Valente Monte Lda	Privado	03-nov-15
Maria Emília Oliveira Gonçalves	Ass. Op.	03-dez-12	Cont. Tempo Ind.	Prof. Liberal - empregada de limpeza - Ringo Dore - Forum Sintra	Privado	04-fev-14
Maria Fátima Silva Félix Cipriano	Ass. Téc.	30-out-08	Cont. Tempo Ind.	Prof. Liberal - Sócia de empresa RCMA Lda com área de atividade de serigrafia e pintura	Privado	03-nov-15
Maria Fernanda Barroso Pontes	Ass. Op.	15-jul-15	Cont. Tempo Ind.	Prof. Liberal - Voluntariado, na Associação Santa Isabel, em Alentejo, aos fins de semana	Privado	03-dez-15
Maria Helena Ferreira Tomaz	Téc. Sup.	20-abr-99	Mob. Int. Intercentrais	Prof. Liberal - Serviços de que-internate oficial de turismo	Privado	03-nov-15
Maria João Carmo Raposo	Téc. Sup. Diretora Departamental	13-dez-05 09-jan-14	Cont. Tempo Ind. Comissão Serviço	Prof. Liberal - Vogal da Direção do Centro de Ciência Viva de Sintra, no Centro de Ciência Viva de Sintra, em representação do Município de Sintra, na Direção do Centro	Privado	22-dez-15
Maria João Simões Borda D'Água	Ass. Téc.	01-out-15	Cont. Tempo Ind.	Prof. Liberal - Alinhamento em linha de apoio e cliente no âmbito do projeto do Aqueduto, em horário compreendido entre as 15h00 e as 22h00.	Privado	03-dez-15
Maria Mergênde Sacramento Miranda Fernandes	Ass. Oper.	13-dez-90	Cont. Tempo Ind.	Prof. Liberal - trabalhos pontuais de limpeza - Empresa Glece	Privado	28-nov-14
Maria Rosário Varidimo Cruz	Téc. Sup.	04-jun-07	Cont. Tempo Ind.	Prof. Liberal - Dirigente (Vogal da Direção) do Centro de Cultura e Desporto Sintrense	Privado	03-dez-15
Maria Salomé Justino Pereira	Ass. Op. - Telefonista	23-mai-05	Cont. Tempo Ind.	Prof. Liberal - trabalho na empresa Saúde, ao fim de semana, quando é chamado para animação e limpeza de lago	Privado	30-out-12 01-abr-14
Maria Teresa Vazante Silva Casanova Ferreira Pinto	Téc. Sup.	29-mai-94	Cont. Tempo Ind.	Prof. Liberal - Investigação e publicação de livros e artigos, realização de conferências, participações em encontros e integração de projetos académicos	Privado	03-nov-15
Mário Miguel Tomás Lagares	Ass. Op.	20-mai-93	Cont. Tempo Ind.	Prof. Liberal - Trabalhos de mecânica	Privado	03-nov-15
Nelson Carlos Jesus Garcia Gomes	Ass. Téc.	01-mai-14	Cedência Int. Público	Prof. Liberal - atividade de diversão cultural, Bateria 3D Dinner, Dinika, Dance	Privado	02-jul-14
Nuno Filipe Brito Marques	Ass. Téc.	01-set-15	Cont. Tempo Ind.	Prof. Liberal - Coordenador de Trabalho Juvenil no Clube de Futebol "Os Montelvarenses"	Privado	03-nov-15
Paula Cristina Queiroz Figueira Megalhães	Ass. Téc.	30-out-08	Cont. Tempo Ind.	Prof. Liberal - Venda de B&B como comissionista da empresa VorwerkPremium Lda & Comandita	Privado	03-nov-15
Paula Inês Alves Sousa Real	Téc. Sup. Chefe Divisão	12-abr-06 06-abr-15	Cont. Tempo Ind. Comissão Serviço	Provedora Municipal dos Animais de Lisboa, salvaguardando a disponibilidade total para o serviço de Câmara, como resulta da atribuição de horário de trabalho inerente ao exercício do cargo dirigente	Privado	02-jun-15
Paula Evangelista Queirozino Sequeira	Ass. Oper.	01-jan-10	Cont. Tempo Ind.	Prof. Liberal - limpeza de paredes e pinturas	Privado	02-jul-14
Paulo Jorge Paradiso Mendes	Téc. Sup.	18-nov-08	Cont. Tempo Ind.	Prof. Liberal - Árbitro de futebol na área metropolitana de Lisboa	Privado	03-dez-15
Pedro Gonçalo Ribeiro Alves	Ass. Téc.	03-jan-05	Cont. Tempo Ind.	Prof. Liberal - Trabalhos ocasionais não regulares, não permanentes, de encenação de espetáculos de teatro	Privado	03-nov-15
Pedro Miguel Dias Britos	Ass. Op.	01-mai-05	Cont. Tempo Ind.	Prof. Liberal - Vigilante - Controlo de acesso de pessoas no Estado da Luz	Privado	03-nov-15

Situação na entidade a que respeita a conta				Cargos acumulados Funções públicas e/ou privadas		
Nome	Cargo ou função	Data do Provimento	Forma do Provimento	Cargo ou função	Regime de Acumulação	Data do despacho Autorizador
Racquel Janete Costa Ferreira	Téc. Sup.	11-mai-15	Cont. Tempo Ind.	Prof. Liberal - corpos sociais da Associação Portuguesa de Dietistas/ Associação Profissional representativa dos Dietistas Prof. Liberal - Docência no Instituto Superior de Educação e Ciências (ISEC), tendo por destinatários alunos da licenciatura em Gestão Hotelaria, durante o 1º semestre do ano letivo 2015/2016, duas vezes por semana (2ª e 6ª feira), entre as 08h00 e as 09h15	Privado	17-set-14 22-dez-15
Ricardo Jorge Martins Cunha	Ass. Téc.	01-set-15	Cont. Tempo Ind.	Prof. Liberal - Formador de formação, para a entidade privada CEFAD, em Lisboa	Privado	03-nov-15
Rita Isabel Matias Pereira Pinto	Téc. Sup.	01-jul-12	Cont. Tempo Ind.	Prof. Liberal - Revisão Linguística para universidades e editoras	Privado	03-nov-15
Rui Gonçalo Santos Pais Amaral	Ass. Téc.	01-set-15	Cont. Tempo Ind.	Prof. Liberal - Lecionar aulas de Hidroginástica para a empresa, Espaço Ideias Atividades de Tempos Livres, Lda.	Privado	03-nov-15
Vanda Patricia Silva Azinheira	Ass. Tec.	01-mar-06	Cont. Tempo Ind.	Prof. Liberal - comissionista, Rêtho, Sintra - 18h30m às 22h - 250€	Privado	15-mai-14
Vitor Manuel Antunes Reis	Téc. Sup. Coordenador Serviço	15-out-10 22-fev-13	Cont. Tempo Ind. Comissão Serviço	Prof. Liberal - Engenharia de Segurança como profissional liberal - Área da Segurança Contra Incêndio em Edifícios; Membro dos Órgãos Sociais do CCDCS - Centro de Cultura e Desporto Sertanense (Vice-Presidente da Direção); Membro dos Órgãos Sociais da ANETTA - Associação Nacional de Empresas e Técnicos de Trabalho em Altura; Membro dos Órgãos Sociais da APTIPS - Associação Portuguesa de Técnicos de Prevenção e Segurança	Privado	03-nov-15

O Dirigente responsável pela área Administrativa e/ou Pessoal
A Diretora do Departamento de Recursos Humanos

(Drª Maria de Jesus Camões Costa Gomes)

O Membro do executivo responsável pela área pessoal e/ou de pessoal/recursos humanos
A Vereadora

(Drª Maria Rosário Matos Pato Mendes)

ANEXO VIII

RELAÇÃO NOMINAL DOS RESPONSÁVEIS



ANEXO IX

	RELAÇÃO NOMINAL DOS RESPONSÁVEIS	
--	----------------------------------	--

Designação da entidade	Câmara Municipal de Sintra
------------------------	----------------------------

Gerência	1 de Janeiro de 2015 a 31 de Dezembro de 2015
----------	---

Nome	Situação na entidade	Remuneração líquida auferida	Período de responsabilidade	Morada
Basílio Adolfo Mendonça Horta Franca	Presidente da Câmara	10.887,62	1 de janeiro de 2015 a 31 de dezembro de 2015	Rua Gregório Lopes, lote 1522 – 2º 1400-195 Lisboa
Rui José Costa Pereira	Vereador em regime de permanência a tempo inteiro Vice Presidente	26.347,62	1 de janeiro de 2015 a 31 de dezembro de 2015	Rua José Inácio Couto, lote 97 Casal da Granja 2710-254 Sintra
Eduardo Jorge Glória Quinta Nova	Vereador em regime de permanência a tempo inteiro	26.738,11	1 de janeiro de 2015 a 31 de dezembro de 2015	Rua Cidade de S. Salvador, nº 43 – 9º A 2735-651 S. Marcos
Pedro Manuel Costa Ventura	Vereador em regime de permanência a tempo inteiro	26.277,80	1 de janeiro de 2015 a 31 de dezembro de 2015	Rua Serpa Pinto, nº 28 S. Pedro de Sintra 2710 Sintra
Luis Manuel Pires Patricio	Vereador em regime de permanência a tempo inteiro	26.826,31	1 de janeiro de 2015 a 31 de dezembro de 2015	Estrada do Vidal, nº 40 Penedo 2705-275 Colares
Paula Sofia Barreirão Neves	Vereador em regime de permanência a tempo inteiro	28.086,20	1 de janeiro de 2015 a 31 de dezembro de 2015	Rua Aviador Carlos Bleck, lote 6 S. Pedro de Sintra 2710-478 Sintra
Maria Piedade Matos Pato Mendes	Vereador em regime de permanência a tempo inteiro	26.252,14	1 de janeiro de 2015 a 31 de dezembro de 2015	Praceta Jaime Cortesão, nº 3 – 6º B 2745-794 Massamá

ANEXO IX

	RELAÇÃO NOMINAL DOS RESPONSÁVEIS	
--	----------------------------------	--

Designação da entidade	Câmara Municipal de Sintra
------------------------	----------------------------

Gerência	1 de Janeiro de 2015 a 31 de Dezembro de 2015
----------	---

Nome	Situação na entidade	Remuneração líquida auferida	Período de responsabilidade	Morada
Carlos Parreiras Fernandes	Vereador em regime de não permanência	1.777,00	1 de janeiro de 2015 a 31 de dezembro de 2015	Rua das Eiras, nº 11 2715-091 Pero Pinheiro
José Pedro Dias Cunha Matias Silva	Vereador em regime de não permanência	2.785,41	1 de janeiro de 2015 a 31 de dezembro de 2015	Rua da Fonte, nº 16 – 1º Dtº 1600-458 Lisboa
Paulo Jorge Jacinto Verissimo	Vereador em regime de não permanência	745,16	1 de janeiro de 2015 a 31 de dezembro de 2015	Rua do Moinho Novo, nº 1 – Bloco 1 – r/c esqº Condominio Quatro Folhas Quinta da Beloura 2710-444 Sintra
Marco Paulo Caldeira Almeida	Vereador em regime de não permanência	2.488,60	1 de janeiro de 2015 a 31 de dezembro de 2015	Rua Barbosa du Bocage, nº 301 – 6º Mira Sintra - 2735-389 Agualva-Cacém
Maria Paula Gomes Pinto Simões	Vereador em regime de não permanência	2.250,64	1 de janeiro de 2015 a 31 de dezembro de 2015	Rua do Miradouro, nº 4 – 3º C 2735-343 Cacém
Márcia Cristina Fitas Fernandes Chiolas	Vereador em regime de não permanência	849,60	1 de janeiro de 2015 a 31 de dezembro de 2015	Rua da Cerâmica, nº 13-13B Alamoçageme – 2705-028 Colares

A Diretora do Departamento de Recursos Humanos

Assinatura.....

ANEXO IX

DÍVIDAS DE TERCEIROS



Dividas de Terceiros a 31/12/2015

Conta	Montante
211 - Clientes c/c	106.139,68 €
211100000	13.934,89 €
10040826 - ARSLVT, IP	15.396,00 €
10098014 - POLICIA DE SEGURANÇA PÚBLICA	-1.461,11 €
211200000	54.756,48 €
10007090 - CABOUC-COOP.CONSTRUCAO CIVIL, CRL	45.595,86 €
10012086 - FABRICA DA IGREJA P. DE S. JOSÉ	932,01 €
10037871 - TABAQUEIRA-EMPRESA INDUSTRIAL	55,87 €
10038347 - UNIAO RECREATIVA E DESPORTIVA	0,00 €
10041013 - CECD MIRA SINTRA, CRL	385,28 €
10053662 - JOAQUIM ANTÓNIO G. PANDEIRO	208,54 €
10082694 - UNIAO SPORT CLUBE MIRA SINTRA	1.048,06 €
10093217 - JOSÉ LOURENÇO DE AMARAL MOITA	23,19 €
10093386 - ARCB TABAQUEIRA	14,31 €
10135368 - ASSOCIAÇÃO COMUNIDADE ISLÂMICA	603,92 €
10161987 - CONSTRUTORA TAMEGA,SA	668,66 €
10161989 - COND. PREDIO 6-PRÇ DUQUE SALDANHA	4.207,19 €
10171772 - CENTRO SOC.REF.IDOSOS ALBARRAQUE	13,59 €
10186080 - ASSOCIAÇÃO WALDORF DE SINTREA	700,00 €
10187791 - GRUPO MOTAR FOGE COM ELAS	0,00 €
10199567 - LURDES MARIA DUARTE CARDOSO SILVA	300,00 €
211300000	37.448,31 €
10000373 - ANA TERESA NOB. VIEIRA	2.848,18 €
10000987 - CRISTINA DE JESUS S. G. DE FIGUEIR	605,41 €
10001588 - NATALINA MARQUES NUNES	100,00 €
10002364 - MANUEL PINHEIRO DA COSTA	4.865,41 €
10002765 - ALZIRA PEREIRA VIEIRA	-459,33 €
10006217 - MARIA CONCEIÇÃO INOCENCIO	838,25 €
10008115 - MARIA DEOLINDA G. PINHO	173,71 €
10008197 - CANDIDA DA VISITAÇÃO MARQUES	0,66 €
10009340 - MARIA ADELIA GASPAR ALVES	30,14 €
10024607 - M.GABRIELA-TABACARIA, PAPEL.LDA	334,83 €
10040521 - DTUR DIVIS TURISMO	4.263,90 €
10051708 - AMERICO DOS SANTOS SOUSA	485,81 €
10071023 - AFONSO E SOARES LDA	952,80 €
10071340 - EDUARDO DA SILVA	-492,31 €
10159464 - GULLIVER'S TRAVEL AGENCY	1.086,40 €
10159466 - MIKI AGENCIA DE VIAGENS, S.A.	1.792,00 €
10159828 - JTB VIAJES SPAIN, S.A.	33,60 €
10162356 - ANTONIO FIGEIREDO	298,48 €
10162952 - TUMLARE CORPORATION A/S ADM.CENTRE	77,00 €
10167418 - WORLDVIP-TRANSPORTES ,VIAGENS E TUR	156,80 €
10171211 - JTB EUROPE LTD	1.155,20 €
10176667 - MARIA JOSE SIMÕES GALINHO SANTOS	300,00 €

Dividas de Terceiros a 31/12/2015

Conta	Montante
10178061 - EDUARDO RODRIGUEZ SANTOS	150,20 €
10183757 - MASMO	3,13 €
10183895 - MUSA - LIVRARIA MUNICIPAL	73,80 €
10193911 - G2 TRAVEL LTD	1.164,80 €
10194602 - ELETRICO	138,10 €
10196720 - CCOC-CENTRO CULT. OLGA DE CADAVAL	6.545,80 €
10196915 - TICKET LINE - LINHA DE RESERVAS	1.118,50 €
10197388 - MUSICALMENTE UNIPESSOAL LDA	321,58 €
10198404 - CONS. PORTUGUES PARA OS REFUGIADOS	150,00 €
10199824 - BLIM RECORDS-PROM.,REP. E PROD.MUS,	234,77 €
10200208 - ANA RITA NUNES SANTOS	150,20 €
10200210 - CARLOTA HENRIQUES M. S. GONZALEZ	150,20 €
10200211 - DAVID GUEDES DOS SANTOS	150,20 €
10200212 - HUGO MIGUEL CRISTELA CORTES	150,20 €
10200213 - JOANA FILIPA DIOGO LOPES	150,20 €
10200214 - MADALENA BARROS RIBEIRO SILVA	150,20 €
10200215 - MARIANA MORAIS VENTURA	150,20 €
10200217 - TOMAS ALMEIDA M. C. COUTO	150,20 €
10200218 - DIOGO RODRIGUES MARQUES	150,20 €
10200219 - BRUNA STEPHANY KIFFEN MONTEIRO	150,20 €
10200220 - DANIELA FILIPA SANTOS CARVALHO	150,20 €
10200221 - DIOGO LOPES FACHINA	150,20 €
10200222 - MARCIA JACINTO CLEMENTE	150,20 €
10200223 - ANA BEATRIZ R. SOUSA E SILVA	150,20 €
10200224 - ANA PATRICIA QUITERIO SIMOES	150,20 €
10200225 - ANA MARGARIDA MARTINS MONTEIRO	150,20 €
10200226 - INES CARMO PEREIRA COSTA	150,20 €
10200227 - MARIA SAO JOSE AFONSO ESTEVES	150,20 €
10200228 - MIGUEL ALEXANDRE BALEIZAO ALVES	150,20 €
10200229 - HUGO ALEXANDRE CARDOSO FERREIRA	150,20 €
10200230 - PEDRO MIGUEL SANTOS PEREIRA	150,20 €
10200231 - ALICE MARTINS DOMINGUES	150,20 €
10200232 - ANA CATARINA S. R. BOLINHAS	150,20 €
10200233 - FILIPA CASTANHEIRA F. SANTOS	150,20 €
10200234 - GILBERT ETHAN CAMPAN	150,20 €
10200235 - JULIA FILIPA SILVA LOURENÇO	150,20 €
10200236 - MATHEUS SILVA GOMES FERRAZ	150,20 €
10200237 - PEDRO HENRIQUE GUERRA DUARTE	150,20 €
10200238 - SIMÃO MAMEDE MATIAS	150,20 €
10200239 - CLAUDIA MARISA AMARAL CARVALHO	150,20 €
10200240 - BRUNA ALEXANDRA SILVA PEREIRA	150,20 €
10200241 - BRUNO MIGUEL BERNARDINO HEITOR	150,20 €
10200242 - TERESA FILIPE DA FONSECA	150,20 €
10200243 - CATARINA PÃO MOLE PAULINO	150,20 €

Dividas de Terceiros a 31/12/2015

Conta	Montante
10200244 - DIOGO MIGUEL BRANCO BAPTISTA	150,20 €
10200245 - GONÇALO MONTEIRO DE CARVALHO	150,20 €
10200246 - PEDRO RAFAEL DOMINGOS ROSA	150,20 €
10200332 - AFIRMAÇÃO-MANAG.PROD.ESPET.UNIP.LDA	674,99 €
10200346 - GLAM MUSIC LDA	357,11 €
10200370 - FÁBIO AMADEU FRONTEIRA MIGUEL	150,20 €
10200371 - TIAGO WERGISKOSKI P.MENDONÇA	150,20 €
10200372 - MARIANA MONTEIRO GAIO	150,20 €
10200373 - MARTA ANTUNES PALMINHA	150,20 €
10200374 - MARIA J. MELO M. F. ANDRADE	150,20 €
10200402 - LILIANA DIAS P. R. DUARTE	760,19 €
212 - Contribuintes c/c	102.443,88 €
212200000	37.034,62 €
10001390 - ALMEIDA,NASCIMENTO E REIS,LDA	67,48 €
10010008 - CTT CORREIOS DE PORTUGAL SA	1.310,40 €
10010442 - DIGAL- DISTRIBUIÇÃO E COMÉRCIO, SA	5.617,27 €
10014149 - LISBOAGAS-GDL SOC.DIST.GAS NAT.LISB	4.852,50 €
10021969 - JOSE MARIO MELO DA FONSECA	51,20 €
10028494 - ARNALDO MANUEL M. NAVARRO Y ROSA	82,27 €
10031783 - NUCLEO METROLOGIA	4.067,23 €
10042635 - PINGO DOCE - DISTRIB. ALIMENTAR SA	295,15 €
10046219 - BANCO SANTANDER TOTTA, S.A.	111,00 €
10048427 - ONDA PINTO, LDA	270,00 €
10050620 - LUIS RODRIGUES	115,60 €
10056013 - EL CORTE INGLÊS S.A.	345,16 €
10065968 - TRANSPORTES CÁ VAI SINTRA	19,55 €
10068648 - FERNANDO JOSÉ PEREIRA DA COSTA	100,00 €
10073922 - FERNANDO MIGUEL TEIXEIRA MATIAS	105,00 €
10097813 - MEDIA CHANNEL, LDA	40,00 €
10123055 - ANA BELA DUARTE ESTEVÃO	222,04 €
10124083 - GRUPITALHOS, LDA	200,00 €
10167602 - FARMÁCIA CENTRAL DE BELAS, SA	67,40 €
10174994 - Mário A. Ferreira Soc. Unip., Lda	200,00 €
10179336 - PROARBA ENERGIA E TELECOMUNICAÇÕES,	20,00 €
10179541 - FAMOUSTOMORROW UNIPessoal LDA	3.186,91 €
10183382 - QUADRANTES, LDA	257,82 €
10191969 - SAGRES ATLANTIC CONSULTING LDA	849,60 €
10192794 - SARA MARLENE GOMES PEREIRA	25,81 €
10196774 - YOUNJ DIRECT MEDIA, LDA	318,80 €
10197075 - GOLDEN HEART UNIPessoal LDA	210,00 €
10197482 - BARQUE PUBLICIDADE LDA	13.574,40 €
10198176 - MENDO SANTOS E SERRA, LDA	75,83 €
10198814 - MONICA MARIA D'OREY C. SANTIAGO	105,00 €
10199224 - ANTONIO EUGENIO SOC UNIP LDA	51,20 €

Dividas de Terceiros a 31/12/2015

Conta	Montante
10199529 - VITOR MANUEL SOARES ROCHA	200,00 €
10200018 - JOANA BRITO DE LIMA	20,00 €
212300000	65.409,26 €
10001038 - ALDA LOPES VAZ TAVARES	20,64 €
10001897 - ANA SOFIA DUARTE NUNES	39,05 €
10002161 - ANA DUARTE PEDROSO BATALHA	7,50 €
10005103 - ANTONIO MANUEL TELES SIMOES	22,50 €
10005409 - ANTONIO QUITERES ALVES	85,15 €
10008216 - CARLOS MANUEL ALVES ANTUNES	33,75 €
10008571 - CARLOS MANUEL SIMOES LAGEIRO	33,75 €
10008768 - CARUÇO E FILHOS, LDA	63,90 €
10009252 - CHURRASQUEIRA DA PRAÇA, LDA.	72,48 €
10010442 - DIGAL- DISTRIBUIÇÃO E COMÉRCIO, SA	50,23 €
10013967 - FRANCISCO TEODORO RUIVO	11,25 €
10014149 - LISBOAGAS-GDL SOC.DIST.GAS NAT.LISB	40,00 €
10014296 - GLORIA COUTINHO NEVES	3,00 €
10015971 - ISABEL MARIA PIRES S. SILVA	421,45 €
10016390 - JOVIJOR - COMERCIO DE CARNES, LDA	273,90 €
10016693 - JOAO BATISTA DOS SANTOS	84,00 €
10018936 - JOSE MONTEIRO DUARTE	33,75 €
10018942 - JORGE MANUEL ROLO	3,00 €
10020231 - JOSE CARLOS LAGEIRO FAUSTINO	62,25 €
10021748 - JOSE MANUEL MONTEIRO GRACA	113,92 €
10021781 - JOSE MANUEL PANCHÁ	9,00 €
10022893 - LAURINDO GOMES FERNANDES	6,00 €
10025266 - MANUEL ESPANHOL ELEUTERIO	44,25 €
10025267 - MANUEL ESTEVAO ALMEIDA	45,00 €
10026430 - MARIA AFONSO V. RILHAS	45,00 €
10026485 - MARIA ALICE ASSUNCAO DUARTE NUNES	78,10 €
10027922 - MARIA DOMINGAS FREITAS REIS	18,00 €
10028494 - ARNALDO MANUEL M. NAVARRO Y ROSA	3,62 €
10028680 - MARIA HORTENSE DUARTE ROCHA	9,00 €
10029875 - M. ODETE FERREIRA B. DA SILVA	54,00 €
10030024 - MARIA ROSARIO BATALHA	60,00 €
10030388 - MARIO ANTONIO BOAVENTURA	9,00 €
10034253 - PEDRO MIGUEL NASCIMENTO SILVA	45,00 €
10035575 - ROSA MARIA MONTEIRO TEIXEIRA	442,00 €
10037105 - SILVINO ALEGRE DA SILVA	12,00 €
10038994 - VITOR JOAO SIMOES DA SILVA	106,50 €
10039779 - O TAL CAFÉ, LDA	81,00 €
10039978 - HERD.DE ANTONIO OLIVEIRA	2.278,35 €
10039990 - LASSALETE M. F. N.M. TEIXEIRA PIRES	213,00 €
10040092 - JOAQUIM FERNANDO I. RODRIGUES	127,50 €
10042885 - JOAQUIM PINHEIRO MARTINS COELHO	102,00 €

Dividas de Terceiros a 31/12/2015

Conta	Montante
10043528 - JOSE DE SOUSA ROSA	7,50 €
10050548 - ANIBAL DOS SANTOS DA FONTE	7,50 €
10050620 - LUIS RODRIGUES	3,32 €
10051548 - HIDDEN HEARIN (PORTUGAL) UNIP, LDA	20,00 €
10054895 - DOMINGAS GERTRUDES BATALHA	11,25 €
10056007 - DÉCIO MIGUEL GOUVEIA NUNES	76,00 €
10062097 - FERNANDO ALBERTO SIMÕES LOURENÇO	170,16 €
10069518 - ISABEL MARIA DA SILVA GONÇALVES	1.533,60 €
10077625 - M ^a DE FÁTIMA GONÇALVES	365,20 €
10085652 - ALBERTINA MARIA DE OLIVEIRA COELHO	83,85 €
10091311 - ELISABETE DE OLIVEIRA COELHO NEVES	82,55 €
10102220 - DIVERINSTAL LDA	20,00 €
10107470 - ADMINISTRAÇÃO DO EDIFICIO	340,00 €
10108076 - UNIAO REC. DESPOT. SABUGUENSE	33,60 €
10111618 - GONETA, S.A.	40,00 €
10120361 - ANSR-AUT.NAC.SEG.RODOVIARIA	37.761,98 €
10122234 - RUI MANUEL B. SOUSA FERREIRA	108,00 €
10123055 - ANA BELA DUARTE ESTEVÃO	9,11 €
10135368 - ASSOCIAÇÃO COMUNIDADE ISLÂMICA	210,60 €
10140136 - PROPEL - PRODUTOS DE PETROLEO, LDA	51,00 €
10142596 - METAMORFOSE VIRTUAL - UNIPESSOAL, L	1.150,20 €
10146451 - PEDROSO DOS LEITÕES, LDA	15,00 €
10150124 - CIDALIA MARIA G.BATALHA REIS	13,50 €
10152772 - JOAO PAULO CRUZ QUITERES	101,32 €
10155376 - LUIS MANUEL CORREDOURA DIAS	547,80 €
10158321 - RAFAEL JOAQUIM NOBRE	89,72 €
10160374 - CARLA CRISTINA MAIA DA FONSECA	76,00 €
10170272 - ROBERTO VENTURA AZEVEDO	192,86 €
10171292 - ELVIRA DA CONCEIÇÃO C. T. BORGES	25,50 €
10171306 - ORLANDO LEITÃO DUARTE	41,25 €
10171314 - MARIA DOMINGAS F. CAETANO	33,75 €
10171328 - MARIA TERESA PINTO	13,50 €
10171492 - ILDA CONCEIÇÃO	41,80 €
10171507 - MARIA LUDOVINA N. V.CALÇAS	6,75 €
10171587 - MAGOITO LOUNGE, LDA	120,00 €
10173186 - MARIA EMILIA CABEÇA	114,00 €
10173256 - BRUNO ANDRÉ MENDES PINTO	213,00 €
10173469 - IGFEJ-INST.GEST.FIN.EQUIP.JUSTICA	616,20 €
10173493 - KEY SPOT - MARKETING LDA	40,00 €
10175962 - FABIO SILVA PEREIRA	114,00 €
10176732 - IDALINA MARQUES	114,00 €
10176744 - GRACIETE LIMA	47,88 €
10178528 - MARIA DA CONCEIÇÃO SILVEIRA	76,00 €
10179258 - ROSA FONSECA	95,00 €

Dividas de Terceiros a 31/12/2015

Conta	Montante
10179336 - PROARBA ENERGIA E TELECOMUNICAÇÕES,	20,00 €
10179541 - FAMOUSTOMORROW UNIPESOAAL LDA	38,60 €
10179921 - MARIA PILAR CONCEIÇÃO	38,00 €
10180003 - LUISA MARIA FERREIRA C. SILVA	13,78 €
10182450 - CATIA ISABEL ROSA PEREIRA	75,60 €
10184097 - UNIAO FREG.ALMARGEM,PERO PINH.MONTE	-112,15 €
10184755 - CLAUDIA MARTINS DE OLIVEIRA	18,00 €
10188350 - LEONEL DOS REIS FILIPE	22,50 €
10191838 - MARIA CLARA TAVARES DA CONCEIÇÃO	91,00 €
10192591 - FRANCISCO DOS ANJOS ROMÃO	183,76 €
10193465 - BINA CARDOSO RAMOS	130,20 €
10193884 - LUIS CARLOS GOUVEIA	64,68 €
10194731 - NUNO GOUVEIA NUNES	38,00 €
10194794 - WIDECARE SOCIEDADE UNIP. LDA.	40,00 €
10194985 - CINE-TEATRO DE SINTRA, LDA	13.170,30 €
10195855 - NIKLAS MURRAY SER UNIPESOAAL LDA	40,00 €
10195970 - SILVESTRE JOSÉ TRINDADE CARDOSO	178,50 €
10198001 - VERA LUCIA DO NASCIMENTO MONTES	84,00 €
10198241 - EGEO - TECNOLOGIA E AMBIENTE, SA	182,00 €
10198394 - CARINA MARQUES	76,00 €
10198395 - CELSO DA CONCEIÇÃO ROSA	20,90 €
10198397 - DOMINGOS MANUEL DA SILVA	160,00 €
10198398 - EUGÉNIO SILVA	152,00 €
10199359 - JOSÉ SALAZAR	26,60 €
10199361 - MARIA ALEXANDRINA CASTELA	76,00 €
10199365 - TÂNIA FONSECA	38,00 €
10199370 - JOSUÉ EZEQUIEL	114,00 €
10200277 - RUBEN CARDE	38,00 €
10200281 - LUIS MIGUEL MARQUES	38,00 €
10200284 - MALAQUIAS DE SOUSA RAMOS	38,00 €
FINAL - CONSUMIDOR FINAL	216,95 €
213 - Utentes c/c	167.788,70 €
213100000	701,10 €
10200207 - CENTRO HOSPITALAR DE LISBOA	701,10 €
213200000	9.782,63 €
10001996 - ANA CRISTINA C. FERREIRA CRUZ	288,00 €
10008019 - CARLOS EVANGELISTA SENA PINHEIRO	95,00 €
10009970 - O TAPADINHAS LDA	289,50 €
10022749 - JUVENTUDE OPERARIA MONTE ABRAAO	488,46 €
10042364 - GRUPO DESP. REC. MANIQUE CIMA	94,50 €
10045172 - O BARCO DO MIMO COOP.EDUC.INTEGRADO	140,00 €
10051501 - CENTRO SHOTOKAI DE QUELUZ	357,00 €
10060106 - ADÉLIA & GASPARD, LDA	216,00 €
10060699 - EXTERNATO OS COELHINHOS SA	168,00 €

Dividas de Terceiros a 31/12/2015

Conta	Montante
10076326 - O MUNDO DOS SENTIDOS. ACT. EDUC.	205,17 €
10103123 - PAULO JORGE ALVES TEIXEIRA	285,50 €
10105812 - C J I COSMINHO DAMIAOZINHO, LDA	634,00 €
10109027 - CANTINHO DO ABC JARDIM DE INFANCIA	373,00 €
10121262 - EXTERNATO AFONSO ALBUQUERQUE, LDA	480,00 €
10173838 - CANTINHO DOS ESTRUNFES, LDA	87,50 €
10181222 - COLEGIO DOS PLATANOS SA	2.030,00 €
10181900 - UNIAO DAS FREG. AGUALVA E MIRA SINT	1.567,50 €
10184150 - CENTRO SOCIAL QUINTA DA BOA VISTA	1.392,00 €
10184165 - Centro Paroquial Mira Sintra	180,50 €
10188564 - ESTADO MAIOR DA FORCA AEREA	283,50 €
10198411 - PATRICIA MANGUINHAS, UNIPessoal LDA	96,00 €
10200097 - ASSOC.AÇÃO CULT.DESP-JANELA BRINCAD	31,50 €
213300000	157.304,97 €
10022705 - FREGUESIA CASAL DE CAMBRA	682,50 €
10054065 - ASS.PAIS EB1 LOUREL	1.066,59 €
10054165 - GAB. MEDICO VETERINARIO	1.648,92 €
10065426 - PATARECOS - ASS. P. SOLID. SOCIAL	1.084,47 €
10138747 - APDJ-ASOC.PROM.DESENV.JUVENIL	1.251,86 €
10142243 - CASA SEIS ASS PARA O DESENVOLVIMENT	82,50 €
10167187 - CRIAGENTE-ASSOCIACAO IDESC	943,20 €
10183021 - UNIAO FREGUESIAS MASSAMA E MONTE AB	1.241,00 €
10183185 - UNIÃO FREGUESIA CACÉM E SÃO MARCOS	4.179,20 €
10183755 - Refeitórios Escolares	27.929,23 €
10183757 - MASMO	1,75 €
10183762 - Pavilhão Municipal Casal Cambra	1.041,13 €
10183772 - PISCINA MUNICIPAL MIRA SINTRA	7.789,77 €
10183773 - COMPLEXO DESPORTIVO MONTE ABRAÃO	33.356,87 €
10183774 - COMPLEXO DESP.MUN.FITARES	33.507,78 €
10183775 - PISCINA MUNICIPAL OURESSA	31.847,82 €
10183895 - MUSA - LIVRARIA MUNICIPAL	153,12 €
10183896 - BIBLIO. MUNIC. DO CACEM	14,88 €
10183897 - BIBLIO. MUNIC. DAS MERCES	16,28 €
10183899 - BIBLIO. MUNIC. DE QUELUZ	32,20 €
10183900 - BIBLIO. MUNICIPAL DE SINTRA	74,48 €
10184097 - UNIAO FREG.ALARGEM,PERO PINH.MONTE	5.392,55 €
10194419 - SPOT KIDS MULTI EDUC T.L.UNIPessoal	148,26 €
10196005 - MHNS-MUSEU	63,49 €
10196008 - MUSEU ANJOS TEIXEIRA	7,48 €
10199131 - CASA DA CULTURA LIVIO DE MORAIS	8,38 €
10199154 - DERIVA PROSPERA - ASSOC.CULTURAL	173,60 €
10200097 - ASSOC.AÇÃO CULT.DESP-JANELA BRINCAD	1.426,69 €
10200099 - FAMILIAS PENSAR POSITIVO-ASSOC. FAM	421,30 €
10200101 - ATL JARDIM INFÂNCIA E 1.º CICLO MUC	1.717,67 €

Dividas de Terceiros a 31/12/2015

Conta	Montante
218 - Clientes cob. Duvidosa	7.503.480,22 €
218110000	7.503.480,22 €
10000023 - A CASA DO BULL - PROD.ANIMAIS,UNIP.	74,86 €
10000051 - A MATIAS & M MATIAS, LDA	2.548,00 €
10000073 - PAULA ALEXANDRA P. LOPES DE ANDRADE	830,58 €
10000257 - ACACIO PAIVA & PAIVA, LDA	4.640,00 €
10000323 - FERNANDO JOAQUIM M. CERQUEIRA	599,94 €
10000373 - ANA TERESA NOB. VIEIRA	2.621,16 €
10000388 - ROSA SILVA VALENTE	836,34 €
10000426 - ADERITO FELICIANO A. P. AZEVEDO	4.746,00 €
10000465 - NIF-SONIA CRISTINA C.MENDES COVAS	268,00 €
10000543 - PROP TER R.DO LIRIO ROXO LOUREL	858,84 €
10000598 - AGEPAL - AGENCIA DE TRANSPORTES LDA	1.813,86 €
10000702 - AIDA MARIA SILVA CARDOSO	1.978,56 €
10000725 - PROP TER R.ROBLES MONTEIRO FONTANEL	468,05 €
10000978 - ALBUQUERQUE & ALBERTO, CLINICA MEDI	303,83 €
10000987 - CRISTINA DE JESUS S. G. DE FIGUEIR	435,42 €
10001038 - ALDA LOPES VAZ TAVARES	2.598,88 €
10001201 - NIF-PEDRO CARMO FARINHA GARDETE	848,00 €
10001304 - KLAUS BARTELS	339,14 €
10001331 - ALIANCA PANIFICADORA CACEM LDA	28,67 €
10001372 - ALIONA & PARASCOVIA, PROD. ALIM.LDA	294,24 €
10001412 - AMIPREDIO	5.506,30 €
10001448 - ALVARO & FERNANDES LDA	1.298,00 €
10001606 - AMADEU BRANCO HORTA	6.123,91 €
10001689 - AMBIENTE E JARDIM, LDA	275,40 €
10001690 - PROP TER R.FIRMINO MIGUEL Bº CHESMA	1.288,45 €
10001702 - NIF-MARIA MANUELA S.C.M.COSTA	298,00 €
10001795 - PEDRO MIGUEL NEVES	1.048,00 €
10001822 - NIF-COND PRED PCT ALB PIMENTEL 2	1.198,00 €
10001887 - AMISTAD, LIMITADA	8.611,19 €
10001984 - ANA CRISTINA AZEVEDO VERISSIMO	2.023,31 €
10002169 - NIF-MARIA DE FATIMA DE ALMEIDA	287,88 €
10002218 - ANA ISABEL FERNANDES MALHEIRO	448,00 €
10002336 - ANA MARGARIDA RODRIGUES M AFONSO	11,07 €
10002364 - MANUEL PINHEIRO DA COSTA	7.399,63 €
10002502 - ANA MARIA SANTA CRUZ, DECORACOES LD	1.882,80 €
10002648 - ANA PAULA GASPAS MONTEIRO	448,00 €
10002693 - NIF-LUIS MIGUEL FONSECA	3.898,00 €
10002765 - ALZIRA PEREIRA VIEIRA	1.893,24 €
10002768 - NIF-AGOSTINHO MARQUES LDA.	5.406,21 €
10002853 - ANA TERESA MACHADO DUARTE RODRIGUES	8,38 €
10002887 - NIF-ANTONIO RAO	1.398,00 €
10003025 - NIF-CAFE PAST. O ESPANHOL	748,00 €

Dividas de Terceiros a 31/12/2015

Conta	Montante
10003030 - ANACLETO MARQUES FERNANDES	1.601,58 €
10003108 - NIF-EDSON SANTOS ROBALO	548,00 €
10003111 - ANGELA CRISTINA GONCALVES	792,00 €
10003352 - ANTÓNIO MURJAL DA SILVA	548,00 €
10003455 - NIF-Mª MANUELA DIAS VILAÇA	2.898,00 €
10003478 - NIF-ARIANA SANTOS MOLEIRO	598,00 €
10003590 - NIF-JACINTO JESUS CALADO	228,00 €
10003645 - ANTONIO CARDOSO DA COSTA	10,88 €
10003697 - NIF-A BOTIQUE DA CERVEJA	398,00 €
10003762 - NIF-LEILA L.SOARES BAESSA	1.548,00 €
10003805 - NIF-SERGIO G.FERREIRA BOCHI	148,00 €
10003807 - NIF-NUNO M.CARVALHO PEDRO	148,00 €
10003844 - ANTONIO DE JESUS DOS SANTOS SILVA	6.008,55 €
10003872 - NIF-SANDRA M. CERQUEIRA FARINHA	273,00 €
10003886 - CARLOS COSTA ALMEIDA COELHO	331,38 €
10003926 - ANTONIO DOS REIS BARAO	45,00 €
10004021 - VITOR MANUEL DE OLIVEIRA MALO	2.672,42 €
10004228 - ANTONIO HIPOLITO FILIPE	508,15 €
10004234 - ANTONIO INACIO F FONSECA	1.931,44 €
10004549 - ANTONIO JOSÉ FLOR CABECA	444,68 €
10004619 - ANTONIO JOSE NUNES CROSSAS	40,00 €
10004672 - NIF ANTONIETA FERNANDES PEREIRA	548,00 €
10004893 - ANTONIO MANUEL CORREIA PEDROSO RODR	2.930,40 €
10004930 - ANTONIO MANUEL DE JESUS NUNES	641,63 €
10005009 - ANTONIO MANUEL MARQUES PITEIRA	23,25 €
10005182 - PAULA CRISTINA DOS SANTOS LEMOS	67,28 €
10005221 - ANTONIO MESSIAS VARGAS	274,92 €
10005434 - ANTONIO ROBALO THOMAZ	897,00 €
10005495 - PROP TER AV 25 ABRIL JTO 131 GALAMA	369,36 €
10005553 - ANTONIO VARELA GONÇALVES	51.261,58 €
10005615 - APRIGIO PEIXOTO E PEREIRA ACT.HOTEL	322,90 €
10005678 - ARLINDO CARVALHO BENTO	3.565,90 €
10005683 - ARLINDO DE AGUIAR ALVES DA COSTA	1.198,00 €
10005701 - NIF-ENGOMADORIA, ARRANJOS DE COSTUR	348,00 €
10005751 - ARMANDO & Mª JOSE VARANDAS LDA	29,25 €
10005917 - ARMANDO SEBASTIAO SOARES	107,84 €
10005952 - ARMINDA & MARIA SOC. HOT. LDA.	998,26 €
10006103 - ARSÉNIO DO CÉU GRANJA	897,00 €
10006107 - MARIA PEREIRA PAZO	598,00 €
10006217 - MARIA CONCEIÇÃO INOCENCIO	261,96 €
10006239 - ARTUR VERISSIMO ALEXANDRE	546,80 €
10006257 - ASSISTÊNCIA TEC.PNEUS MODUL.QUELUZE	112,50 €
10006267 - ASSOC.PROP.MORADORES CASAL OUTEIRO	540,00 €
10006297 - EDUARDO DE JESUS SOUSA	1.833,37 €

Dividas de Terceiros a 31/12/2015

Conta	Montante
10006346 - AUGUSTO E COSTA LDA	155,84 €
10006406 - AUGUSTO MARQUES RAMOS	1.000,50 €
10006440 - AUNELIA DE JESUS COSTA	41,20 €
10006499 - AUTO ESCAPE DE MASSAMÁ-SERV.RAPIDOS	171,40 €
10006512 - AUTO TRANSP. CENTRAL COLARENSE,LDA.	623,78 €
10006517 - AUTOGI - COM. VEIC.AUT.PEÇAS E ACES	158,00 €
10006582 - AVURFRUTAS-COMERCIO DE FRUTAS, LDA	253,75 €
10006600 - NIF-COND PRED EST MEM MARTIS 79	1.298,00 €
10006613 - BANCO COMERCIAL PORTUGUÊS,SA	2.048,00 €
10006623 - NIF-ANA CRISTINA RAPOSO GIL	3.548,00 €
10006637 - BAR DOS CAPUCHOS	2.548,00 €
10006651 - BARBOSA & MOREIRA, LDA	16,68 €
10006748 - BELMIRO & NASCIMENTO LDA	904,32 €
10006751 - BELMIRO FONSECA NUNES	898,00 €
10006834 - NIF EXPRESS FIT-GINÁSIOS, LDA	3.048,00 €
10006872 - BM TAÇAS- COMERCIO DE TAÇAS,LDA.	191,14 €
10006873 - NIF EUCLIDES VAZ SEMEDO	128,00 €
10007037 - BRUNO MIGUEL TORRADO A. LUCAS	1.348,00 €
10007066 - C.C. CARNES, LD	345,62 €
10007073 - C.M.C. IN2, S.A.	541,44 €
10007084 - CABELEIREIRO GRACIETE LDA	176,50 €
10007125 - CAFE DO PINHEIRO, LDA	3.395,60 €
10007134 - CARLOS MANUEL SIMOES SINOGAS	1.930,20 €
10007149 - CAFE.SNACK.BAR MARTINS E DOMINGOS	23,40 €
10007151 - CAFETARIA EU SOU DE LIBERTO A PARRA	50,36 €
10007171 - CALISA PASTELARIAS, LDA	3.840,00 €
10007198 - CAMITUL-SOC.DE TRANSPORTES,LDA	2.048,00 €
10007199 - CAMPEÃ - CERVEJARIA CAFÉ, LDA	219,17 €
10007262 - CARDOSO MENDES & FILHOS, LDA	135,36 €
10007418 - CARLA MARIA MORGADO VENANCIO REGEDO	52,43 €
10007469 - CARLA SOFIA CORREIA LOURENÇO	20,15 €
10007518 - CARLA SUSANA MALHEIRO PEREIRA	948,00 €
10007676 - CARLOS ALBERTO F. CANDIDO MENDES	706,37 €
10007700 - CARLOS ALBERTO FROIS PEDRO	148,00 €
10007751 - CARLOS ALBERTO RIBEIRO MARQUES	28,67 €
10007838 - CARLOS ALBERTO RODRIGUES DOS SANTOS	173,00 €
10007870 - CARLOS ALBERTO X. RESSUREICAO	348,00 €
10008009 - CARLOS EDUARDO LUIS DA SILVA	790,00 €
10008206 - CARLOS MANUEL S. CASQUINHA	948,00 €
10008460 - CARLOS MANUEL MENDES DIAS	2.973,37 €
10008501 - CARLOS MANUEL PEIXOTO DE ALMEIDA	66,22 €
10008643 - CARLOS PEDRO MIRANDA	5.196,56 €
10008766 - CARTORRES SOC IMOBILIARIA LDA	1.548,00 €
10008821 - CASIMIRO ADELINO ANTUNES	248,00 €

Dividas de Terceiros a 31/12/2015

Conta	Montante
10008860 - CASTRO & CERQUEIRA LDA	115,97 €
10008951 - CEDEC-CENTRO DE DECORACOES LDA	14,96 €
10009008 - CELESTINO SIMOES LAVOS	2.048,00 €
10009092 - CENSURED LDA	1.998,00 €
10009093 - CENTAVO IMPORT. EXPORT. LDA	2.355,79 €
10009207 - CESTARIA MELO, LDA	80,57 €
10009235 - CHESMAS- COOP. HABITACAO ECON.	299,80 €
10009247 - O CHURRASCO OS BEIROES, LDA	25,81 €
10009252 - CHURRASQUEIRA DA PRAÇA, LDA.	1.354,98 €
10009286 - CIDALIA SOUSA DANTAS SANTOS	257,16 €
10009340 - MARIA ADELIA GASPAR ALVES	16,65 €
10009361 - CLASSE H-COMÉRCIO AUTOMÓVEIS,LDA	1.022,80 €
10009391 - CLAUDIA ISABEL HORTA SILVA CARDOSO	31,52 €
10009467 - CLEMENTE DOS SANTOS POCAS	2.548,00 €
10009498 - BK PROP.TER- R. DIOGO CAO,13 O SANT	552,44 €
10009501 - CLINICA MEDICA DENT IDANHA BELAS LD	669,07 €
10009511 - CLUBE DE CAMPISMO DE LISBOA	5.048,00 €
10009523 - COELHO, OLIVEIRA E MACHADO, LD	345,62 €
10009529 - COHIBA - EMPREENDIMENTOS IMOB., LDA	1.548,00 €
10009542 - COMAR LDA	6.129,23 €
10009549 - COM. FAB. PANIFI.PADEIRO COTÃO LDA	15,16 €
10009557 - COMISSÃO DE FESTAS DE NEGRAIS	798,00 €
10009558 - FIDELIDADE-COMPANHIA DE SEGUROS, S.	27.658,59 €
10009562 - PROP TER AV 20 FEVEREIRO REBANQUE	262,80 €
10009568 - COMPANHIA SEGUROS TRANQUILIDADE ,SA	10,00 €
10009600 - PROP TER RUA CARVALHAIS JT 26	397,26 €
10009622 - CONFORLIMPA, (TEJO)	137,99 €
10009638 - CONST. ANTONIO GUERREIRO, SA	15.048,00 €
10009712 - CONSTRUÇÕES IRIA E MENDES LDA	76,98 €
10009727 - CONSTRUÇOES OCIDENTAL, LIMITADA	7.664,39 €
10009770 - COOPALME, COOPERATIVA DE CONST. E H	1.244.836,29 €
10009806 - COVENDA-COMPRA E VENDA DE PROPRIEDA	1.005,51 €
10009831 - MARIA DOMINGAS VALENTIM BORDALO	1.230,51 €
10009897 - GONÇALO ANTONIO CORREDOR	1.581,91 €
10009970 - O TAPADINHAS LDA	44,35 €
10009971 - CRISTINA MARIA ROMAO FIDALGO	1.199,56 €
10010047 - VITAVIS-ÓPTICA E SERVICOS,LDA	25,60 €
10010107 - NIF-DEUSA MARIA SILVA-CAFÉ DÉDÉ	248,00 €
10010112 - DANIEL FILIPE DIOGO NEVES	240,00 €
10010120 - DANIEL JORGE DUARTE DA SILVA VISTAS	1.298,00 €
10010148 - DANIEL RUI MENDONCA FERREIRA	179,82 €
10010173 - PROP TER R TORDOVEIAS	1.764,98 €
10010272 - DECORBANHO-IN.COM.DE ART.DEC.P/S.BA	4.389,17 €
10010287 - MIGUEL INACIO BRAGANÇA VAN UDEN	747,38 €

Dividas de Terceiros a 31/12/2015

Conta	Montante
10010324 - DEMESTRE-ELECTRÓN. COMUNIC., LDA	1.150,56 €
10010379 - DIALFER LDA	648,00 €
10010400 - DIAMANTINO JOSE LUISA RAMOS	338,16 €
10010417 - ANTONIO DE FREITAS VILAR	2.988,31 €
10010420 - NIF-LEILA LILIANA SOARES BAESSA	598,00 €
10010442 - DIGAL- DISTRIBUIÇÃO E COMÉRCIO, SA	405.070,79 €
10010514 - DIOGO GERALDES BARBA DE C. SANTOS	546,80 €
10010590 - INACIO BARBOSA	356,59 €
10010657 - NIF-FERNANDO MAGALHÃES SOBREIRAS	598,00 €
10010669 - DOMINGOS F.LAMEIRAS DE CASTRO	648,00 €
10010710 - NIF-BENTO EVANGELISTA SOARES	1.048,00 €
10010711 - NIF-RICARDO JOÃO COSTA GONÇALVES	1.048,00 €
10010726 - DOMINGOS MANUEL DOS SANTOS	298,00 €
10010730 - DOMINGOS MANUEL GONCALVES XAVIER	498,00 €
10010862 - DUARTE E DELGADO, LDA	1.182,87 €
10010902 - DULCE MARIA DOS SANTOS PINTO	475,20 €
10010911 - NIF-JOAOQUIM HUMBERTO MONTEIRO CARDI	598,00 €
10010950 - EDCO PORTUGAL ACESSORIOS AUTO LDA	949,07 €
10011030 - EDP-DISTRIBUIÇÃO ENERGIA, SA	4.622,40 €
10011116 - EDUARDO FRANCISCO FERNANDES PEREIRA	298,00 €
10011182 - EDUARDO MARIA TIMOTEO	608,68 €
10011228 - EDUARDO SEQUEIRA DA SILVA	262,64 €
10011412 - ELISIO JOSE TAVARES SILVA	598,00 €
10011602 - EMILIA DA CONCEICAO AGUIAR SANTOS	416,46 €
10011651 - EMILIO VELOSO DA SILVA	1.298,00 €
10011689 - EMES	18.837,12 €
10011778 - ESC.CONDUÇÃO ALGUEIRÃO-MEM MARTINS	254,13 €
10011791 - ESMENIA COUTO FERNANDES FONTES	1.429,00 €
10011793 - ESMERALDA BRASUNA BELTRAO HENRIQUES	3.096,00 €
10011815 - ESPACO CIBERNETICO - ACTIVIDADES HO	843,75 €
10011870 - EXTRAVAGÁRIO-COM.MOB.ART.DECOR.,LDA	240,29 €
10012021 - EUSEBIO PINTO DA FONSECA MAIA	1.575,60 €
10012048 - EVELIZA HORTÊNCIA S.CABRAL BAPTISTA	311,61 €
10012086 - FABRICA DA IGREJA P. DE S. JOSÉ	922,87 €
10012101 - FAME - ESTÚDIOS FOTOGRÁFICOS, LDA	1.731,62 €
10012110 - FARINHA & ANTUNES ,LDA	697,01 €
10012112 - FARINHA OLIVENÇA, LDA	642,40 €
10012183 - FEDORA JOAO MEIRELES DOS SANTOS	198,00 €
10012241 - FERGIL-SOC.COM.MATERIAS CONSTRUCAIO	255,20 €
10012271 - FERNANDA DA CONCEICAO RODRIGUES	548,00 €
10012313 - FERNANDA MARIA DE OLIVEIRA	897,00 €
10012330 - FERNANDA M. RIBEIRO ROSALINO	5.090,36 €
10012627 - FERNANDO GIL B. MARTINS	1.523,98 €
10012752 - FERNANDO JOSE DE BRITO	461,38 €

Dividas de Terceiros a 31/12/2015

Conta	Montante
10012813 - FERNANDO MANUEL ABREU SIMOES MARTA	352,83 €
10012846 - FERNANDO MANUEL DOS SANTOS LALIM	783,00 €
10012864 - DIVIDIR & SEPARAR	5.048,00 €
10012934 - FERNANDO MARTINS DOS SANTOS	540,00 €
10012937 - ALFREDO CONSTANTINO	999,96 €
10013050 - FERNANDO SÉRGIO AP. DIAS	1.560,00 €
10013117 - FICACÉM , LDA	147,42 €
10013231 - FILIPE VERISSIMO DA SILVA	1.414,05 €
10013236 - FILOMENA & SA, LDA	156,69 €
10013293 - FIRMINO M. TORRETE DUARTE	306,00 €
10013361 - FLORIAN HAS	13,91 €
10013426 - FOTO AUSTRALIA LDA	135,00 €
10013427 - FOTO GRANJA,LDA	3.548,00 €
10013451 - FRANCISCA ESPICHA TORRAO SANTOS BUG	498,00 €
10013604 - FRANCISCO E C N FERREIRA	1.140,00 €
10014070 - G.S. PORTUGAL-TINTAS GRAFICAS,LDA	3.184,82 €
10014110 - GALERIAS DO TUNEL PRONTO VESTIR,LDA	858,31 €
10014136 - GASPAS -COMERCIO DE MOVEIS MARMORES	1.495,47 €
10014149 - LISBOAGAS-GDL SOC.DIST.GAS NAT.LISB	196.082,66 €
10014172 - GEOL - GESTO EMP. E OBRAS, LDA.	734,50 €
10014381 - GOUVEIA GONCALVES E FIDALGO LDA	21,01 €
10014451 - GRAFIRAFA - PRODUÇÕES GRÁFICAS LDA	48,57 €
10014619 - SOC. CONST. H. HAGEN, S.A.	252,53 €
10014628 - HABIMOURO SOC. DE MED. IMOBILIARIA	407,18 €
10015003 - HENRIQUE SIMÕES RATO LOPES	1.007,60 €
10015009 - HENRIQUES E PATRÍCIO,LDA	196,45 €
10015018 - HERAMER-COMPRA E VENDA PRO. LDA.	1.486,07 €
10015133 - EUGENIA DOS SANTOS FREIRE MONTEIRO	10,28 €
10015149 - HIPER NATURAL , LDA	946,07 €
10015214 - HORTA E FERREIRA, LDA	111,24 €
10015217 - HORTA SALOIA-PROD.COM.PROD.HORTICOL	2.557,73 €
10015229 - HOTALIMA-HOT E SOCIEDADE ALIMENTAR	428,00 €
10015380 - IBERUSA - HOTELARIA E RESTAURACAO,	1.739,93 €
10015455 - ILDA DA CONCEICAO	1.237,98 €
10015560 - IMOEIFRAS SOC MED IMOBILIARIA LDA	640,00 €
10015672 - INST.GESTAO FIN. INFRA EST.JUSTIÇA	394,96 €
10015711 - NIF-CONFESINTRA,LDA	548,00 €
10015755 - IRISFOGO - FAB.COM.LAR.FOGAO LDA	1.055,45 €
10015788 - ISABEL ANTONIA BESTEIRO PACHECO ROS	443,56 €
10015808 - ISABEL C. LOURADOR CRUZ	1.338,00 €
10015810 - ISABEL CRISTINA MATIAS DE SOUSA	748,00 €
10015853 - NIF-SUSANA CRISTINA MENDES R. GERAL	942,00 €
10015971 - ISABEL MARIA PIRES S. SILVA	141,74 €
10016067 - ISAUARA MARIA SILVEIRA SALAZAR	1.050,40 €

Dividas de Terceiros a 31/12/2015

Conta	Montante
10016107 - ISILDA MARIA COSTA FIALHO	1.298,00 €
10016138 - ARTE ENTULHOS, LDA	1.400,00 €
10016173 - J. COSTA, LDA	7.596,00 €
10016212 - BALANZOL, LDA	598,00 €
10016216 - J.J. MARTINS LDA	490,37 €
10016219 - J.M.O.F.-EQUIP.DOMESTICO E PROFISSI	235,38 €
10016227 - NIF-JORGE HELENO MIRANDA GOMES	648,00 €
10016228 - J.PACHECO MARQUES E MARQUES,LDA	889,33 €
10016281 - JAIME ANTONIO RIBEIRO CORVO	40,00 €
10016387 - M ^a ELISA REDOL CUNHA RODRIGUES	130,00 €
10016421 - FIRSTPLANA TRANSPORTES UNIPESOAAL L	7.548,00 €
10016466 - NIF-PAULO MANUEL SOUSA OLIVEIRA	2.048,00 €
10016495 - MINI-MERCADO GRADE & SANTOS LDA	1.283,31 €
10016505 - LUIS MIGUEL FONTES OLIVEIRA	1.548,00 €
10016572 - JOAO ANTONIO CRIOLA RAMOS	875,35 €
10016665 - JOÃO AUGUSTO LIMA MIRANDA	1.050,00 €
10016872 - PEDRO M. S. RIBEIRO VERISSIMO	1.548,00 €
10017032 - JOÃO FÉLIX SALGUEIRO	393,90 €
10018229 - JOAQUIM CASTANHEIRA DA SILVA LDA.	250,00 €
10018270 - JOAQUIM DAS NEVES CABECAS MONTES	92,29 €
10018424 - JOAQUIM GONCALVES	39,90 €
10018521 - JOAQUIM LEAO NEVES DOS SANTOS	8.579,36 €
10018814 - JOAQUIM VICENTE PAULO	339,15 €
10018853 - JOAQUIM M CONCEICAO PREGO	500,00 €
10018934 - JOÃO RODRIGUES NUNES CORVO	1.548,00 €
10018972 - JORGE AMORIM -SOCIEDADE UNIPESOAAL,	345,00 €
10019021 - JORGE DOMINGOS SALVADOR	2.811,90 €
10019076 - JORGE HENRIQUE LEAL CARVALHO	1.298,00 €
10019788 - JOSE ANTONIO GOMES ESTEVES	1.391,09 €
10019978 - PEDRO M.OLIVEIRA MENDES	848,00 €
10019984 - JOSE AUGUSTO FÉLIX DA CONCEIÇÃO	230,69 €
10020100 - JOSE CARDOSO BATISTA	1.000,50 €
10020548 - JOSE DIAS DOS SANTOS	2.048,00 €
10020695 - JOSE EUGENIO LOUCAO	500,00 €
10020700 - JOSE EZEQUIEL MAIA MARQUES	1.202,16 €
10020742 - JOSE FERNANDO CABRAL CHAVEIRO	772,68 €
10021118 - JOSE JOAQUIM GOMES DOS SANTOS	1.000,50 €
10021204 - JOSE LINO FONSECA RAMOS	1.013,27 €
10021252 - JOSE LUIS BALEIA CATARINO	605,50 €
10021307 - JOSE LUIS FERNANDES ALVES	259,38 €
10021748 - JOSE MANUEL MONTEIRO GRACA	56,96 €
10021771 - JOSE MANUEL NUNES PINA	2.221,32 €
10021889 - JOSE MANUEL VALENTE CANDEIAS	290,00 €
10021982 - JOSE MARIA RAMOS MACEDO	573,37 €

Dividas de Terceiros a 31/12/2015

Conta	Montante
10022077 - JOSE MIGUEL LAGES RAMOS	2.548,00 €
10022252 - JOSE PEREIRA PERRULAS	324,08 €
10022381 - JOSÉ SAPINA DUARTE CLARO	5.048,00 €
10022408 - JOSE SILVINA E FILHOS LDA	948,00 €
10022500 - JOSE AMERICO CLEMENTE LEITAO	128,51 €
10022508 - JOTAMEDIA SOC. DE MED. IMOBILIARIAIA	1.000,00 €
10022511 - JOTISINTRA CONSTRUÇOES LDA	4.029,37 €
10022517 - JOVIMENA ARTES GRÁFICAS LDA	395,36 €
10022534 - JUGA - MÓVEIS E DECORAÇÕES LDA	1.033,50 €
10022701 - FREGUESIA DE S. MARCOS	76,44 €
10022761 - KILIMANJARO-ACTIV.HOT.SIMIL.UNIPES.	640,00 €
10022791 - LACTICINIOS MONSERRATE ,LDA	1.500,00 €
10022797 - LAIMANDO	141,50 €
10022802 - LAMMI SOC MED IMOBILIARIA LDA	803,11 €
10022804 - LAN0 VIDEO, S.A.	578,30 €
10022900 - LAVAIPIZZA, LDA	1.105,31 €
10022902 - LAVANDARIA DA ANTA,LDA	1.287,00 €
10022917 - LBD-EQUIP. PRESTAÇÃO DE SERV,LDA	187,55 €
10022919 - LUCIO E FONSECA UNIPESOAAL, LDA	27,88 €
10022926 - LECARVE- SOC DE MEDIAÇÃO IMOB.,LD	818,90 €
10023102 - LIDIA MARIA MAIA	59,43 €
10023222 - LIVRARIAS LYON,LDA	136,63 €
10023240 - LOPES E BARRADAS LDA	128,64 €
10023275 - LOURENÇO, PINTO E RAIMUNDO, LDA	1.795,32 €
10023439 - LUIS AFONSO ALVES	1.419,41 €
10023983 - LUIS MANUEL CORREIA RAIMUNDO	155,77 €
10024129 - LUIS MARQUES DE J. LOPES	848,00 €
10024183 - CUBALEVE LDA.	2.548,00 €
10024187 - NIF-JOSE MANUEL MARQUES CARLINHOS	1.548,00 €
10024188 - NIF-TRANSPORTES ORLANDO MIGUEL, LDA	798,00 €
10024190 - BETOLIGEIRAS, LDA	2.548,00 €
10024192 - Mª LURDES CONCEIÇÃO QUINTINHAS	448,00 €
10024193 - CENTRO LETRAS-ACTIVIDADES EDUCATIVA	498,00 €
10024194 - PERDIDOS NO CAOS, LDA	1.848,00 €
10024195 - PAULO JORGE SANTOS PORTELA	1.048,00 €
10024197 - NIF-LUCINDA GARCIA COSTA PIRES	198,00 €
10024199 - NIF CARLOS A. FERREIRA PEREIRA	967,00 €
10024201 - NIF-FABIANA CUNHA FORTUNATO	473,00 €
10024210 - LUIS MIGUEL REIS PAULO	1.998,00 €
10024217 - NIF-TIAGO JORGE GAVIAA MENDES	598,00 €
10024219 - NIF-SILVA M. CONCEIÇÃO MENDES COVAS	297,40 €
10024532 - LX EXPRESSO-TRANSP.DISTRIB.,LDA	1.054,00 €
10024533 - M & T MOB. ESCRIT. E TELECOM. LDA	1.303,76 €
10024601 - M DORES & J FERRO LDA	5.096,00 €

Dividas de Terceiros a 31/12/2015

Conta	Montante
10024603 - M.F. - UNIPESSOAL, LDA	34,95 €
10024667 - NIF-ANTONIO PINHEIRO COSTA	1.598,00 €
10025058 - MANUEL MOTA DIAS COIMBRA	1.548,00 €
10025075 - NIF-CELIA AUGUSTA AGOSTINHO	223,00 €
10025086 - NIF-ARMANDO DIAS VILAÇA	2.048,00 €
10025101 - NIF-JORGE ANDREZA LEAL	1.048,00 €
10025102 - SAIBROTERRAS, LDA	600,00 €
10025103 - NIF-MARIA ISABEL L.G.PALHA ALMEIDA	498,00 €
10025119 - SCUL.,SOC.CONST. URBANAS, LDA.	1.146,61 €
10025194 - MANUEL DOMINGOS SANTOS NASCIMENTO	118,70 €
10025328 - MARISA ALEXANDRA MOLEIRO FERNADES	365,50 €
10025414 - REAPROVEITE REC. VEICULOS FIM VIDA	5.325,00 €
10025533 - MANUEL JOAQUIM BARBOSA VERISSIMO	45,14 €
10025576 - AURORA M. R. GOMES DA SILVA	1.198,00 €
10025598 - ANTONIO MARIA RODRIGUES	898,00 €
10025617 - NIF-LUIS F. BAPTISTA PERRULAS	2.048,00 €
10025682 - ANTONIO M.MARTINS PISSARA	473,00 €
10025685 - ANA S. MARTA RAMOS	698,00 €
10025687 - NIF-FIRSPLANA - TRANP.UNIP.LDA.	2.548,00 €
10025699 - MANUEL LOURENCO RODRIGUES	2.548,00 €
10025709 - MANUEL LUIS	120,80 €
10025850 - MANUEL MARCO VITOREIRA MENDES	1.050,40 €
10025958 - MANUEL JOSE DO CARMO REIS	281,08 €
10026123 - M MANUELA NEVES PULSO OLIVEIRA	348,00 €
10026152 - MARCELINO ANTONIO MENDES BRAZ	745,07 €
10026181 - MARCIA VALADAS FONSECA BATISTA	335,75 €
10026423 - MARIA ADELINA DOS REIS	1.000,50 €
10026506 - MARIA ALICE DJALO PARREIRA	17,14 €
10026831 - NIF-VITOR BRUNO SILVA VIDAL	1.918,00 €
10026867 - MARIA CELESTE VITOREIRA	241,72 €
10027013 - MARIA CONCEICAO CABEÇAS SANTOS	44,60 €
10027451 - MARIA DE FATIMA SIMOES MEDEIROS	642,84 €
10027631 - MARIA DE LURDES L. COSTA LOPES	7,59 €
10027634 - MARIA LURDES LOURENÇO REBELO	56,00 €
10027667 - MARIA DE LURDES R. RIBEIRO	548,00 €
10027690 - MARIA DE LURDES SANTOS LOPES M.S.CO	1.298,00 €
10028097 - MARIA EMILIA FLORINDO	1.766,27 €
10028198 - MARIA FATIMA FERNANDES	50,31 €
10028297 - M FERNANDA G LUZ ROSA SILVA	40,60 €
10028304 - LAVANDARIA D.MARIA II, LDA	292,45 €
10028360 - MARIA FERNANDA VIEIRA NEVES MOTA	525,24 €
10028494 - ARNALDO MANUEL M. NAVARRO Y ROSA	688,41 €
10028680 - MARIA HORTENSE DUARTE ROCHA	9,60 €
10028781 - MARIA ISABEL FARIAS	853,66 €

Dividas de Terceiros a 31/12/2015

Conta	Montante
10029159 - MARIA JOSE MATA VIEIRA COELHO DUART	879,92 €
10029254 - MARIA JULIA ROSA NEVES CAMPOS	1.881,12 €
10029379 - MARIA LUCINDA MACEDO SOUSA PEREIRA	50,36 €
10029525 - MARIA LUZIA SANTOS SILVA	3.338,78 €
10029906 - MARIA OLINDA CORREIA C. GONCALVES	88,95 €
10030039 - MARIA SABADO HORTA VARELA	2.616,80 €
10030173 - MARIA TERESA MENDES DIAS SANTOS	21,62 €
10030317 - MARILIA DA CUNHA PINTO ANTUNES GALO	41,20 €
10030490 - MARIO FERNANDES PEDROSO	612,00 €
10030506 - MARIO FERRO MUNHOZ LDA	4.113,10 €
10030675 - MARIO PAULO E ANTONIO, LDA	230,99 €
10030732 - MARIO RUI MARTINS MOREIRA	654,40 €
10030837 - MARTIBRUNO SOC. MEDIACAO IMOBILIARI	244,01 €
10030958 - MAXIOBRA - SOC. CONST., LDA.	1.137,60 €
10030994 - MEGA SOFÁ- COMÉRCIO MÓVEIS, LDA	449,35 €
10031010 - MELODIA PERFUM COSMETICA LDA	142,66 €
10031019 - MENDONCA E GOMES	2.340,00 €
10031035 - MERCEARIA NOVA AURORA QUELUZ, LDA	261,94 €
10031038 - MERCEDES J. CRUZ M. RIBEIRO	5.998,00 €
10031065 - METALCONFORME -COM IND MAQ.FERRAMEN	14,96 €
10031249 - MINIME O MORANGUITO DE MAURO S. LDA	38,44 €
10031255 - MINIMERCADO SOBREIRENSE, LD	444,37 €
10031281 - BP PORTUGAL-COM. COMB. LUB.,S.A	64,70 €
10031283 - MOBILOJA COMÉRCIO MÓVEIS LDA.	182,07 €
10031305 - MOINHOS DA CAVALEIRA - CONST. LDA	1.998,00 €
10031392 - MOTA E ALMEIDA SOC. DE CONST, LDA	882,24 €
10031411 - MOVEIS GABRIEL, LDA	384,00 €
10031419 - MOVIFLOR- COM.MOVEIS ELECTRODOMEST.	2.730,78 €
10031424 - MPE MOVEIS, LDA	548,00 €
10031426 - M.F.N.-COM.IMPORT. EXPORT. LDA	49,44 €
10031428 - MR. HOUSE - SOC. MED. IMOB., LDA	415,00 €
10031437 - MSPS ADMINIST CONDOMINIOS LDA	43,91 €
10031442 - MUHAMMAD SHAFIQUE	638,32 €
10031452 - FIDELIDADE MUNDIAL SOC GESTAO E	2.388,00 €
10031556 - NATURADENTE SAUDE DENTARIA LDA	36,08 €
10031610 - NELSON E ALVARO RESTAURACAO LDA	337,66 €
10031620 - NELSON FILIPE DUARTE BATALHA	24,34 €
10031650 - NELSON ROSA PEDROSO	400,00 €
10031763 - NOVA COZIMAFRA,COZINHAS E EQUIPAM.	116,32 €
10031924 - NUNO JOAO CRISTOVAO BALEIA	133,10 €
10032000 - NUNO MIGUEL BELDADE PEREIRA DE JESU	106,80 €
10032014 - NUNO MIGUEL DA CONCEICAO	1.226,70 €
10032205 - O CORCEL CAFE , LDA.	132,18 €
10032217 - O FONSECA CHURRASQUEIRA LDA.	203,80 €

Dividas de Terceiros a 31/12/2015

Conta	Montante
10032218 - O FORNINHO DA ANTA-ACTIV.HOTELEIRAS	747,60 €
10032247 - O POÇO-ACTIVIDADES HOTELEIRAS,LDA	421,00 €
10032248 - O POMBINHO, CRECHE, JARDIM INF. E A	548,00 €
10032273 - O VOLANTE DE MEM MARTINS- COM.DE AU	423,23 €
10032382 - OLGA MARIA SANTOS BERNARDES	1.000,50 €
10032462 - OLIVIO DOS SANTOS GOMES	897,00 €
10032549 - NIF-URBANO DOS SANTOS	188,00 €
10032554 - ORLANDO VAZ SOUSA	3.487,35 €
10032604 - OSVALDO MANUEL SANTOS VAZ	284,36 €
10032636 - OZONO MAIS-VIAGENS,TRANSP.E TURISMO	106,80 €
10032646 - PA VERDE - SOC. CONST. CIVIL LDA	590,00 €
10032657 - PAIVA E MARQUES, LDA	982,14 €
10032697 - PANRICO-PRODUTOS ALIMENTARES,LDA	1.500,00 €
10032717 - PAPINHAS PARA TI	356,62 €
10032742 - PASTELARIA A CHORONA,LDA	41,20 €
10032750 - PASTELARIA CAFE SAVANA UNIPessoal L	425,52 €
10032760 - PASTELARIA E CONFEITARIA-O CHOPINHO	1.596,44 €
10032764 - PASTELARIA FLOR DA RINCHOA, LDA	191,00 €
10032839 - PATRICIA SUSANA BICHO CRUZ	663,64 €
10032992 - PAULA CRISTINA SILVA C. SA	125,00 €
10033186 - PAULO ALEXANDRE R. PATROCINIO	625,00 €
10033353 - JOSE FERNANDES DUARTE COSTA	748,00 €
10033421 - PAULO JORGE DIAS GOMES	2.299,00 €
10033607 - CONSTRUÇÕES M L DUARTE E FILHOS LDA	248,00 €
10033610 - NIF-ADM.SHOPPING CENTER MASSAMÁ	7.548,00 €
10033612 - RAMALHO FILOMENO DOS S. COSTA	1.546,00 €
10033613 - NIF-PASCOAL BOM JESUS CRUZ	748,00 €
10033616 - NIF-AUA MAMÉ	548,00 €
10033660 - PAULO JOSE PINHO MARTINS	1.048,00 €
10033680 - PAULO LUIS DA SILVA PEREIRA	223,00 €
10033701 - PAULO MANUEL DOS SANTOS	1.048,00 €
10034158 - PEDRO MIGUEL ANTUNES DA SILVA	3.548,00 €
10034159 - PEDRO MIGUEL AREOSA PEREIRA	3.040,00 €
10034357 - PEDROSO DE MATOS FIGUEIRA, LDA	20,83 €
10034367 - PENDILHE & OLIVEIRA, LDA	916,12 €
10034381 - PEREIRA E CONCEICAO,LDA	46,90 €
10034383 - PEREIRA E MANSO ,LDA	116,84 €
10034389 - PERES LOJA & ANGELINO, LDA	29,27 €
10034391 - PEREZ E PEREZ, LDA	163,39 €
10034419 - PETROLEOS PORTUGAL PETROGAL SA	95.133,25 €
10034426 - PIAMBEL, CONSTRUÇÕES CIVIS, LDA	2.538,26 €
10034434 - PIMENTA E RENDEIRO, SA	3.540,00 €
10034444 - L.S. GONÇALVES, LDA	256,40 €
10034494 - PNEUSINTRA	2.248,00 €

Dividas de Terceiros a 31/12/2015

Conta	Montante
10034524 - PORFIRIO DA CONCEICAO MAIA LIMA	461,72 €
10034571 - PREDI ZONAS SOC MED IMOBIL LDA	359,15 €
10034572 - PREDIAL AIDICEL-SOC.MED.IMOBILIARIA	36,08 €
10034623 - PRETEXTO - SOC. MEDIACAO IMOBILIARI	297,77 €
10034667 - PROSOARES CONSTRUÇÕES, LDA.	448,00 €
10034677 - PUBLICAÇÕES EUROPA AMERICA, LDA	660,00 €
10034707 - QUICKCAR- COM.AUTOMÓVEIS UNIP., LDA	1.548,00 €
10034746 - R S P SOC MED IMOBILIARIA LDA	66,64 €
10034929 - REBELO,PEREIRA E LOPES,LDA	1.493,13 €
10034937 - RED PORTUGUESA, PUBL. EXTERIOR, SA	66.000,00 €
10035032 - RESTAURANTE ESCONDIDINHO, LDA	8,38 €
10035034 - RESTAURANTE LEZIRIA DO ALGUEIRAO, L	25,81 €
10035062 - RIBEIRO E ROCHA-PRODUTOS ALIMENTARE	47,09 €
10035080 - CLAUDIA PATRICIA L. N. GONÇALVES	12,24 €
10035247 - RICARDO NUNO PENA REIS	350,00 €
10035259 - RICARDO RODRIGUES FERREIRA	240,00 €
10035355 - RODRIGO DA SILVA CANDEIAS	1.000,50 €
10035365 - RODRIGO MANUEL RODRIGUES ATANASIO	1.596,16 €
10035370 - RODRIGO PEREIRA DE AZEVEDO	50,38 €
10035376 - RODRIGUES E CHAVES LDA	22,43 €
10035378 - RODRIGUES E NORTE ACTIV. PEDAGOGICA	344,25 €
10035379 - RODRIGUES E RODRIGUES FILHO, LDA	361,40 €
10035471 - ROLÃO E RODRIGUES LDA	589,65 €
10035499 - ROSA BRANCA REINA GARCIA	1.298,00 €
10035527 - ROSA ISABEL DE OLIVEIRA ROUSSADO	1.548,00 €
10035649 - ROSMANEL, LDA	155,95 €
10035721 - RUI ANTONIO RIBEIRO PEREIRA	94,00 €
10036110 - RUI MIGUEL F. OLIVEIRA MARQUES	298,00 €
10036114 - RUI MIGUEL FONSECA MATOS	1.048,00 €
10036323 - Sã DUPLA CABELEIREIROS, LDA.	1.086,64 €
10036332 - SALGONFOR- INFOR. ELECTRÓNICA, LDA	1.116,78 €
10036356 - SALVADOR E ALMEIDA UNIP., LDA	17,05 €
10036643 - SANEST - SANEAMENTO COSTA ESTORIL	10.000,00 €
10036659 - SANTOS & TERESA, L.DA	258,74 €
10036677 - PINTO & PINTO, LDA	348,00 €
10036715 - SARAIVA E CAETANO, L.DA	1.548,00 €
10036730 - SCUL.,SOC.CONST. URBANAS, LDA.	2.765,18 €
10036758 - SECAIPARTE - MENAGE E BRINDES,LDA	121,26 €
10036781 - SEQUEIRA E BORGES-COM. ARTESANATO,L	623,78 €
10036821 - SERGIO & MARCELINO, LDA.	41,20 €
10036935 - SERGIO PAULO BERNARDES FERREIRA	862,50 €
10036985 - SHAAN INDIAN RESTAURANTE LDA	2.040,00 €
10036991 - REPSOL PORTUGUESA SA	71.120,39 €
10037107 - SILVINO CASANOVA DIAS GONCALVES	222,59 €

Dividas de Terceiros a 31/12/2015

Conta	Montante
10037154 - SIMOES E VITERBO LD ^a	24,94 €
10037165 - SINAIS DE FUMO, LDA	384,60 €
10037167 - SINAMORA-ACT. HOTELEIRAS E ALIMENTA	12.825,48 €
10037169 - SINGER PRODUTOS ELÉTRICOS, LDA	22,50 €
10037173 - SINTRA A SECO - LAV LIMP. A SECO, L	853,20 €
10037178 - FUNDACAO CULTURSINTRA	6.657,28 €
10037182 - SINTRACONSTROI - SOC. CONST. L.DA	1.798,00 €
10037206 - SINTRICASA SOC MED IMOBILIARIA LDA	5.791,17 €
10037227 - SNACK-BAR MARESTER,LDA	1.295,00 €
10037231 - SO ESTILO - SOCIEDADE DE MEDIACAO I	107,04 €
10037232 - SOARES E AZEVEDO E AZEVEDO LDA	1.806,85 €
10037263 - SOC. CONST. FRANCISCO ANT. FERREIRA	544,03 €
10037314 - SOC. DE CONST. CARACOL E FILHOS, LD	648,00 €
10037377 - SOC.GUILHERME RODRIGUES UNIESOAL L	1.653,10 €
10037429 - SANTOS E VARANDAS,LDA	3.020,80 €
10037452 - SOFARIMEX - INDUSTRIA QUIMICA E FAR	531,63 €
10037500 - SOLAR DE QUELUZ, LDA	138,96 €
10037635 - SONUPRE,LDA	2.748,00 €
10037699 - STRENA, L.DA	475,90 €
10037719 - SUPER OITENTA-SALAO CONVIVIO LDA	186,14 €
10037721 - SUPERCEM-DISTRIBUIÇÃO DO CACÉM,LDA	5,45 €
10037725 - SUPERMERCADO MILHO DOCE,LDA	2.264,40 €
10037728 - SUPERMERCADOS SELECCAO,LDA	1.623,38 €
10037887 - TALHO DO MILLENIO - S. & S.,LDA	750,00 €
10037889 - TALHO JOVEM UNIPESOAL, LDA.	233,10 €
10037894 - TALHO SESSENTA E SETE - CARNES, LDA	345,62 €
10037899 - TANGERINA AZUL	323,00 €
10037928 - TASCO SOCIEDADE INDUSTRIAL HOT.LDA	3.798,00 €
10038076 - TERESA MARIA ARAGÃO VASCONCELOS COS	187,55 €
10038156 - TIAGO E GRACE DIVERSÕES,LDA	24,94 €
10038190 - TIC-CAFE SNACK-BAR LDA.	41,20 €
10038224 - TOMASFORJE -FORJ.DECORATIVOS, LDA	48,97 €
10038275 - TRANSCIVIL TRANSP. MERCADORIAS LDA.	2.887,13 €
10038307 - TRIQUÍMICA-PROD.QUIM.MANUT.IND., SA	1.822,50 €
10038329 - TXIKEN - RESTAURACAO LDA.	440,85 €
10038362 - URBANIL, LDA	3.621,93 €
10038367 - URBIBARRA, CONSTRUÇÕES, LDA	1.428,00 €
10038381 - URMI UNIDADE REPARACAO DE MAQ. INDU	5.096,00 €
10038383 - URUBU- ACTIVIDADES HOTELEIRAS,LDA	6.146,00 €
10038608 - VENDAVE (COMERC. AVINIC)	804,32 €
10038649 - MANUEL JOÃO GONÇALVES	14,04 €
10038967 - VITOR D.SIMOES & FILHOS, LDA	41.939,03 €
10039005 - VICTOR JOSÉ ROMEIRO	667,02 €
10039025 - VITOR MANUEL ALMEIDA MARQUES ALVES	604,65 €

Dividas de Terceiros a 31/12/2015

Conta	Montante
10039379 - VITORINO TOMAS HENRIQUES, LDA	1.480,78 €
10039422 - WONDERTUR LDA	348,00 €
10039437 - XL PASTEL MAGALHAES ANTUNES E	1.190,00 €
10039439 - XU E XU, ACTIVIDADES HOTELEIRAS, LD	80.313,00 €
10039448 - YONG LE RESTAURANTE LDA	250,92 €
10039479 - ZILDA FERREIRA LOURO FREITAS	19,95 €
10039492 - ZOOMUNDO IMP EXPOR COM AVES E	448,00 €
10039515 - ANTONIO MARQUES VICENTE	176,31 €
10039529 - MOTORLAND, LDA	4.886,86 €
10039545 - JOSÉ TEIXEIRA DE FARIA	1.298,00 €
10039554 - BIFARTE - RESTAUR. BEBIDAS, LDA	8.778,94 €
10039598 - JOAO MANUEL PINTO MORAIS	12.739,73 €
10039743 - DIOGO LADEIRO C. PESSOA LOPES	6.246,00 €
10039777 - CONG. BRANDÃO HELENA,LDA.	839,16 €
10039792 - CELESTE PIEDADE DIAS BENGALA	270,00 €
10039793 - JOÃO DOS REMÉDIOS DE ALMEIDA	31,32 €
10039897 - AVIZEZINHA-COM.PROD.AVICOLAS,LDA	608,30 €
10039910 - MARIANA DA GRAÇA NUNES SOUSA	48,00 €
10039927 - ANA MARIA BICHO ROSA	19.327,88 €
10039935 - MARIA TERESA TEIXEIRA	73,17 €
10039955 - ADELINA HERMINIA CRUZ CAETANO	1.048,00 €
10039968 - AUGUSTO MANUEL SERRANO RIBEIRO	2.330,23 €
10039992 - JOSE ASSUNÇÃO MORAIS TRIGO	730,01 €
10040017 - ANGELA CRISTINA GONÇALVES RIBEIRO	86,00 €
10040018 - RUI MIGUEL GONÇALVES RIBEIRO	307,50 €
10040032 - VITOR MANUEL NUNES RICARDO	10.176,61 €
10040095 - JOÃO ARMANDO DUARTE TOMÁS	251,12 €
10040170 - JOSÉ MANUEL DOMINGUES DE ALMEIDA	292,45 €
10040172 - DULCE DA CONCEIÇÃO F.C.DELGADO	506,43 €
10040176 - ARPÃO-MAT.TELECOM SOM E IMAGENS,LDA	4.430,83 €
10040181 - MARIA FERNANDA EMITERIO M.CAMPOS	121,26 €
10040183 - J.J.COM. PELES,CAMUR. E MARROQUINA	556,04 €
10040245 - SINTURB - URB. E CONST., LDA .	348,00 €
10040254 - ELISABETH OLIVEIRA MENDES MARTINS	90,59 €
10040285 - ANTONIO MANUEL IVONE PADEIRO	1.000,50 €
10040320 - PADARIAS REUNIDAS DE SINTRA	4.080,85 €
10040382 - DAVINEVES,CONSTRUÇÕES LDA.	2.124,70 €
10040385 - AMÉRICA MAIA	1.000,50 €
10040413 - MARIA ISABEL AGOSTINHO MELO	231,20 €
10040423 - ANTERO SILVA ALMEIDA	32.779,16 €
10040494 - CMS DCCO RESPONSÁVEL TESOURARIA	158,08 €
10040526 - SCEM-CEMITERIOS	105,20 €
10040582 - AUGUSTO RIM	667,00 €
10040716 - MARIA ADELAIDE LIMA COSME	2.270,25 €

Dividas de Terceiros a 31/12/2015

Conta	Montante
10040730 - BRUNO GUERREIRO PINTO	46,56 €
10040737 - SERGIO MIGUEL D. GOMES PINTO	3.041,93 €
10040739 - VALENTINA SANTOS A. CONCEIÇÃO	547,00 €
10040791 - TERESA PAULA BRANCO CANDIDO	5.354,69 €
10040816 - ABEL SEMEDO LOPES	39.146,61 €
10040819 - ADELAIDE BORGES CARVALHO MENDONCA	463,89 €
10040820 - CARLOTA FÁTIMA LOPES	48,15 €
10040826 - ARSLVT, IP	37.073,16 €
10040833 - ALBERTINA CONCEICAO SANTOS	32.167,12 €
10040839 - ALDA BENVINDA CARVALHO SERRAS	23.412,57 €
10040841 - ALDA LOPES VAZ TAVARES	22.460,25 €
10040854 - ALZIRA JESUS BARATA	29,04 €
10040857 - AMADU DJALO CL BK 10110428	2.267,63 €
10040858 - AMBROSINA SOARES TAVARES	1.034,15 €
10040860 - AMINATA SANHA	1.684,30 €
10040866 - ANA CRISTINA BARTOLOMEU DEUS	6.934,97 €
10040867 - ANA CRISTINA COELHO M.T. ALEIXO	15.314,15 €
10040869 - ANA ISABEL PAULA OLIVEIRA	36,61 €
10040870 - ANA MARIA BARROS PEREIRA	11.629,59 €
10040874 - ANA MARIA RODRIGUES MENDONÇA	641,40 €
10040886 - ANA TEIXEIRA ANDRADE PARREIRA	453,95 €
10040888 - MARIA ANTONIA LUZ GRAÇA	783,92 €
10040894 - ANGELICA CONCEICAO OLIVEIRA	74,30 €
10040895 - ANGELINA DOS SANTOS	12,35 €
10040897 - JULIO CABRAL	314,72 €
10040898 - ANGELINO ANTONIO VELOSO AFONSO	1.615,53 €
10040902 - ANTONIA AMELIA DIAS	139,72 €
10040904 - ANTONIA MARIA DELGADO	6.754,10 €
10040907 - ANTONIA PARRAGA MATEO	70,32 €
10040908 - ANTONIA PEREIRA	48,12 €
10040911 - ANTONINA SEMEDO VEIGA	3.441,78 €
10040926 - ANTONIO JOSE T. RODRIGUES PINTO	64,85 €
10040933 - ANTONIO MARTINS SILVA	23.966,84 €
10040939 - ARGENTINA LEITAO N. SANTOS	217,36 €
10040943 - MARIA HELENA GRAÇA GOMES LOPES	4.301,91 €
10040950 - ARMENIO JESUS JOAQUIM	4.798,57 €
10040955 - ARMINDO DUARTE SANTOS	6.536,09 €
10040957 - ARMINDO SEMEDO VAZ	12.023,49 €
10040959 - ASSUNCAO CONCEICAO G. PIRES GOMES	140,37 €
10040962 - AUGUSTO DUARTE JUNIOR	57,04 €
10040965 - AURELIO FERNANDO MORAIS SILVA	1.725,35 €
10040966 - AURORA CORREIA BALDINO FERREIRA	300,57 €
10040969 - BACAR BALDE	198,61 €
10040987 - CARLA MARIA N. SANTOS GASPAR	16,86 €

Dividas de Terceiros a 31/12/2015

Conta	Montante
10040993 - VERA CRISTINA ESTEVAO CRUZ	3.501,77 €
10040998 - CARLOS JUVENIO SILVA FERREIRA	37.809,46 €
10040999 - CARLOS MANUEL S. SARAIVA ANDRE	31.370,71 €
10041005 - CATARINA AUGUSTO CABECAS FLORES	179,59 €
10041016 - CESAR MANUEL COSTA DOURADO	3.868,21 €
10041017 - CIDALIA SILVA ALEXANDRE	2.102,68 €
10041019 - CLARIMUNDO ROMAO ALVES	30.117,02 €
10041020 - CLARINDA HENRIQUES FERREIRA	1.733,63 €
10041024 - CLARISSE MOREIRA	23,75 €
10041025 - CLAUDIO SILVA BRITO	14.182,45 €
10041032 - CONSTANTINO ALVES PEREIRA	5.111,29 €
10041038 - CUSTODIO AUGUSTO CHAMUSCA	41.739,67 €
10041040 - DAVID PEREIRA FURTADO	13.934,84 €
10041041 - DELFINA JOSE COELHO	24,06 €
10041048 - NIFDINORA F. PRESTES TAVARES	57.663,92 €
10041049 - DIONISIO DE OLIVEIRA EVORA	29.908,91 €
10041051 - DOMINGAS GOMES MARTINS	355,64 €
10041059 - DULCINEIA DAMASIO GONCALVES	2.751,34 €
10041063 - EDNA M ^a GOMES MASCARENHAS	2.835,15 €
10041065 - EDUARDO SCHULTZ GONCALVES	14.926,90 €
10041066 - EDUINO LOPES SANTOS ALVES	35,31 €
10041072 - ELISABETE GUIMARAES FERNANDES	8.641,48 €
10041075 - ELISABETE MARISA S. PATRICIO	151,42 €
10041076 - ELIZABETE CASSILDA FERREIRA A.RODRI	2.353,86 €
10041077 - ELIZABETE LUCAS ROSADO VIEIRA	119,64 €
10041081 - ELVIRA PIRES CRESPO	3.922,15 €
10041090 - EMILIA MANUELA MOREIRA LOURENCO	29.372,29 €
10041095 - ERMELINDA HIPOLITA CABECAS	186,92 €
10041096 - ERMELINDA MENDES TAVARES	9,25 €
10041102 - ETELVINA MARIA SOUSA PINTO	13.249,64 €
10041110 - EVANGELINA CONCEICAO CORDEIRO	1.093,56 €
10041113 - FATIMA SANO	1.077,47 €
10041114 - FAUSTA JOSE VILANCULO	129,16 €
10041117 - FELIX ANTONIO P. TAVEIRA	304,71 €
10041119 - FERNANDA OLIVEIRA GONCALVES	8.364,27 €
10041121 - FERNANDA SANTOS CASTANHO CONCEICAO	1.293,10 €
10041123 - FERNANDA MARIA GARRIDO ALMAS	3.060,10 €
10041124 - PAULO JORGE F. PLÁCIDO	1.713,36 €
10041133 - FILOMENA MARIA SUZARTE MENDONÇA	1.447,02 €
10041135 - FIRMINA VARELA GOMES	803,40 €
10041143 - ROSA FATIMA S. MOTEIRO GREGORIO	9.902,86 €
10041147 - ELIZITA PEREIRA SILVA CABRAL	2.518,17 €
10041152 - GEORGINA DOMINGAS SEMEDO VEIGA	14.919,73 €
10041154 - GERMANO TAVARES	6.097,96 €

Dividas de Terceiros a 31/12/2015

Conta	Montante
10041155 - GERMINA MENDES VEIGA	8.560,18 €
10041169 - HELENA NAN ATENA	414,73 €
10041170 - HELENA VIEIRA NEVES	13.394,12 €
10041173 - HERMENEGILDO CARVALHO	119,01 €
10041174 - CARLA SOFIA MARTINS ANTUNES	10.038,99 €
10041179 - IDALINA RAMOS BONFIM	92,61 €
10041181 - IDALINA VIRGINIA FORTES	23,17 €
10041192 - IRENE MARIA FERNANDES CARDIA	55,98 €
10041194 - ISABEL CONCEICAO E. FERREIRA	16,79 €
10041200 - ISABEL GONCALVES F.TAVARES	224,89 €
10041202 - ISABEL MARIA BAIÃO	24.906,38 €
10041203 - ISABEL MARIA BASTOS GREGORIO	52,81 €
10041206 - ISABEL MARIA MADEIRA CONSOLADO	55,17 €
10041208 - ISABEL MARIA SIMOES ANTUNES	10,76 €
10041209 - ISABEL MARIA VILAR GARCIA	688,68 €
10041211 - ISABEL ZARETE GAMA DOMINGOS	2.846,31 €
10041214 - JACINTA CESAR PINTO	1.640,53 €
10041217 - JANUARIA ROSA C. CORREIA RIBEIRO	72,01 €
10041218 - JEREMIAS COSSA	11.497,77 €
10041223 - JOANA SOFIA MACARICO FERREIRA	9.900,27 €
10041226 - JOAO ANTONIO CORREIA	10.923,20 €
10041234 - JOAO LOURENCO A. PIRES SANTOS	10,20 €
10041237 - JOAO MANUEL FIGUEIREDO PEIXOTO	136,11 €
10041240 - JOAO MIGUEL MATIAS PEREIRA	27.813,79 €
10041259 - JOAO S. HORTA/JOAQUIM S. HORTA	35.251,96 €
10041264 - JORGE FREIRE MENDONCA	22.896,81 €
10041267 - ERMELINDA MARQUES PEDROSO	96,58 €
10041273 - JOSE ANTONIO GOMES QUEIROS	306,84 €
10041277 - JOSE AUGUSTO ASSUNCAO	153,52 €
10041283 - JOSE CIPRIANO SOARES	303,34 €
10041288 - JOSE ELVIRO OLIVEIRA CAMACHO	3.438,79 €
10041290 - JOSE EURICO RODRIGUES DUARTE	187,44 €
10041291 - JOSE FERNANDO SILVA RIBEIRO	16.441,88 €
10041295 - JOSE GASPAS	4.040,66 €
10041297 - SILVINA ROSA G.CLARA VIEIRA	16.142,66 €
10041298 - JOSE HENRIQUE COSTINHA GUERRA	7.917,33 €
10041301 - JOSE LINO LOPES	1.429,72 €
10041303 - JOSE ALBERTO BERNARDES REIS	4.388,39 €
10041306 - JOSE LUIS SILVA PEREIRA	3.341,94 €
10041309 - JOSE MANUEL MIRANDA DANTAS	248,06 €
10041310 - JOSE MANUEL PEREIRA FURTADO	2.210,56 €
10041312 - JOSE M ^a BORGES MASCARENHAS	31.332,19 €
10041313 - JOSE M ^a RODRIGUES SILVA	48.573,70 €
10041316 - JOSE PEDRO RODRIGUES FERNANDES	5.105,50 €

Dividas de Terceiros a 31/12/2015

Conta	Montante
10041326 - JOSEFA GUILERMINA V. CRUZ FALEIRO	14.440,93 €
10041327 - JOSEFA PEREIRA DIAS	22.898,55 €
10041337 - JULIO VARELA OLIVEIRA	1.075,38 €
10041345 - LAURA SILVA BOTAS	1.115,26 €
10041355 - LIGIA MARIA HENRIQUES REBELO	3.083,33 €
10041357 - LINA GASPAR DOMINGOS CL BK 10088323	27.851,63 €
10041362 - LUANDA MENDES	883,96 €
10041367 - LUCILIA MARIA M. BAPTISTA PEREIRA	8.332,18 €
10041369 - LUCILIA VICENTE PIMENTA	618,42 €
10041371 - LUCINDA DIAS	1.911,58 €
10041375 - LUCINDA NUNES SILVA GOMES	6.902,58 €
10041376 - LUCINDA ROSA ALMEIDA FERNANDES	13.559,27 €
10041378 - MARIA DE LOURDES HANDEM	2.170,47 €
10041388 - MAFALDA JESUS REIS NEVES	1.860,58 €
10041390 - MANUEL ALBERTO MARTINS LIMA	2.682,34 €
10041394 - MANUEL DA SILVA PIRES	74,29 €
10041395 - NIF-MANUEL FERNANDES A. JUNIOR	9.565,44 €
10041399 - MANUEL GOMES SILVA	29,31 €
10041401 - MANUEL JOAO SEQUEIRA CL. BK 1002552	14.761,47 €
10041404 - MANUEL JOSE C. BRANCO MORAIS	2.280,05 €
10041407 - MANUEL LUIS REAIS PINTO	4.687,61 €
10041414 - MANUEL QUARESMA A. PIRES SANTOS	65,61 €
10041415 - MANUEL RENATO FIGUEIRAS SOUSA	17.627,09 €
10041421 - MANUELA MENDES TAVARES	159,31 €
10041427 - MARGARIDA FATIMA SANTOS	14,51 €
10041436 - MARIA ALEXANDRA M. DOS SANTOS CANDE	4.407,49 €
10041444 - MARIA ALICE N. D. RODRIGUES	9.922,82 €
10041450 - MARIA AMELIA SILVA MONTEIRO SILVA	18.977,13 €
10041451 - M AMELIA FREITAS GOMES	10.948,80 €
10041464 - ARMINDA AMELIA PEREIRA FRANCISCO	9.894,18 €
10041465 - NIF M ^a AUGUSTA A.LOPES RIBEIRO	638,31 €
10041466 - MARIA AUGUSTA BATISTA RIJO RAMOS	385,45 €
10041472 - MARIA CASSILDA SILVA PERRULAS	228,40 €
10041476 - MARIA CONCEICAO DAVID ANDRE CL BK 1	12.760,22 €
10041479 - MARIA CRISTINA RAMOS SILVA LOPES	21.675,41 €
10041486 - MARIA CONCEICAO G FELICIO	17.436,90 €
10041487 - M ^a CONCEICAO H. BATISTA JESUS	3.596,09 €
10041488 - M ^a CONCEICAO J. REBELO ALVES	3.036,65 €
10041491 - MARIA CONCEICAO PIRES BARRETO	4,85 €
10041495 - M ^a GRACA C. MEDINA VARELA	18.990,80 €
10041496 - MARIA GRACA CARVALHO CL.BK 10082877	10.228,78 €
10041501 - MARIA NAZARE C. PERALTA LOPES	6.797,89 €
10041511 - MARIA FATIMA A. MORAIS CARDOSO	46.578,66 €
10041512 - M ^a FATIMA ANDRADE LOBO LOPES	4.719,80 €

Dividas de Terceiros a 31/12/2015

Conta	Montante
10041518 - MARIA DE FATIMA DA SILVA CL BK 1004	98,00 €
10041520 - MARIA FATIMA SANTOS PEREIRA CL BK 1	58,36 €
10041523 - MARIA FATIMA MAIA SILVA	3.624,92 €
10041524 - MARIA FATIMA M. SILVA BRAZAO	2.715,69 €
10041525 - M ^a FATIMA PAINHO CASTRO DORES	2.986,48 €
10041529 - MARIA JESUS SANTOS VARELA	811,20 €
10041532 - MARIA LA SALETE SANTOS PLACIDO	364,73 €
10041535 - MARIA LOURDES C. CENTEIO GLORIA	1.337,92 €
10041536 - MARIA LOURDES FRANCISCO M. CRUZ	158,75 €
10041537 - MARIA DO CARMO S. FARINHA GARDETE	24,76 €
10041539 - MARIA LURDES D. COSTA A. MATOS LOBO	26,88 €
10041540 - MARIA LURDES GRACA SANTOS	152,55 €
10041541 - MARIA LURDES FERNANDES SEABRA	528,32 €
10041542 - MARIA LURDES GONCALVES FERREIRA	560,69 €
10041545 - MARIA LURDES NEVES C. FIGUEIREDO	18.586,02 €
10041548 - MARIA LURDES M. ROCHA SOUSA	6,06 €
10041551 - MARIA SOUSA MARQUES NUNES	2.511,88 €
10041561 - MARIA LIVRAMENTO BARRETO MARQUES	136,91 €
10041566 - MARIA DOMINGAS CABECAS	62,53 €
10041567 - PROP TER R 1º MAIO C/ A 5 OUTUBRO	550,20 €
10041569 - MARIA ANJOS ALVES ROCHA	40.527,12 €
10041576 - MARIA DULCE MENDES CANOA	76,05 €
10041579 - M ^a ELISABETE ENCARNACAO FILIPE	3.757,50 €
10041583 - MARIA ERCILIA GOMES CABRAL CL BK 10	1.422,85 €
10041586 - MARIA FATIMA SANTOS LOPES PEREIRA	13.059,40 €
10041590 - MARIA FERNANDA SANTOS F. GASPAR	34.578,78 €
10041592 - ILDA FARINHA	223,37 €
10041595 - MARIA FERNANDA PINHEIRO SOUSA	25.586,03 €
10041598 - MARIA FILOMENA ABREU	20.299,68 €
10041603 - MARIA GERTRUDES URBANO	1.763,21 €
10041607 - MARIA GRAZIELA VENTURA DINIS	8.733,06 €
10041610 - MARIA HELENA FALEIRO RAMOS	1.350,10 €
10041612 - MARIA HELENA LOPES C. CAMPOS	616,42 €
10041614 - MARIA HELENA OLIVEIRA RUELA	308,28 €
10041630 - MARIA ITELVINA COSTA BRAGA	49.787,14 €
10041631 - MARIA IVETE VELOSO ALMEIDA	571,94 €
10041638 - MARIA JOAQUINA CARDOSO RENTE	28,73 €
10041639 - M ^a JOSE CONCEICAO MORGADO	1.258,32 €
10041644 - MARIA JOSEFA GONCALVES	16.958,89 €
10041645 - MARIA JOSEFA MANUEL	5.147,31 €
10041647 - MARIA JUSTINA GAMA LELLO	10.423,56 €
10041651 - MARIA LIBANIA ANJOS SEABRA	20.468,28 €
10041652 - SANDRA CRISTINA AMARAL DOMINGOS	552,90 €
10041653 - MARIA LIDIA CHADINHA	1.127,56 €

Dividas de Terceiros a 31/12/2015

Conta	Montante
10041656 - MARIA LORENA BRITO DIAS	1.457,12 €
10041657 - MARIA LÚCIA COSTA SOUSA	319,98 €
10041658 - MARIA LUCILIA C. OLIVEIRA GOMES	124,14 €
10041666 - M ^a LURDES F. SILVA PIRES	13.105,22 €
10041668 - M ^a MADALENA GONCALVES VARELA	17.906,31 €
10041669 - MARIA MADALENA LOPES LEAL	4,85 €
10041674 - MARIA MARGARIDA COSTA MIRANDA	3.444,92 €
10041675 - MARIA MARTA SILVA PERRULAS	250,00 €
10041682 - MARIA OTILIA SEQUEIRA DAVID	1.102,00 €
10041684 - MARIA PALMIRA V. AFONSO VIDEIRA	17.563,90 €
10041689 - MARIA PILAR SILVA PINTO FLORES	244,16 €
10041695 - MARIA ROSA FARIA E SILVA	90,00 €
10041707 - MARIA TERESA LOPES PLACIDO	890,97 €
10041710 - MARIA TERESA NOVA	10.677,09 €
10041712 - MARIA TERESA SEMEDO BORGES	4.978,05 €
10041713 - NEUZA FILIPA PEREIRA	17.855,54 €
10041722 - MARIANA MARQUES BERNARDINO	3.465,54 €
10041726 - MARILIA JUDITE F. RIBEIRO COUTO	101,52 €
10041730 - MARIO GOMES	47.707,13 €
10041734 - MARIO LUIS LISBOA FERNANDES	7.248,12 €
10041735 - MARIO PEREIRA DA SILVA	13.948,14 €
10041738 - MARIO VIEIRA NEVES	7.395,84 €
10041742 - MAXIMILIANO JOSE CABRAL MENDES	245,23 €
10041743 - MERCEDES MARIA LUIS	15,15 €
10041744 - MIGUEL MENDES SANCHES	1.578,00 €
10041745 - MILITA CORREIA SEMEDO	408,12 €
10041748 - MOISES COELHO MENDONCA	28.030,96 €
10041749 - MOURA MENDES	38,16 €
10041751 - MUSSA CAMARA	39.429,34 €
10041760 - NOEMIA NATIVIDADE AMORIM	7.610,00 €
10041762 - NUNO ALEXANDRE QUARESMA	2.334,10 €
10041772 - OLGA MARIA M. P. CARDOSO RIBEIRO	17.168,31 €
10041776 - OLIVIA CONCEICAO SANTOS LUCAS	9.469,88 €
10041781 - FATIAS DE CRISTAL LDA	49,37 €
10041785 - MARCELO MENDES	27.648,30 €
10041786 - PAULA ALEXANDRA ALVES PACHECO	6.598,65 €
10041787 - PAULA ALEXANDRA SILVA PINTO	66.131,05 €
10041788 - PAULA CRISTINA OLIVEIRA R.C. RODRIG	6.267,09 €
10041790 - PAULA MARIA P. COUTINHO DA COSTA	29,07 €
10041792 - PAULINA MARIA CORREIA DE FREITAS	17.742,06 €
10041801 - PEDRO VARELA LOPES	43.392,89 €
10041803 - PERPETUA MARIA NEVES	5.005,11 €
10041810 - REGINA FONSECA FERNANDES	91,16 €
10041812 - RICARDINA MARIA F. BARRETO	608,52 €

Dividas de Terceiros a 31/12/2015

Conta	Montante
10041814 - RITA DIAS OLIVEIRA JOSE	4.673,83 €
10041815 - RITA MARIA CASTELHANO	991,33 €
10041821 - ROMELIO HORTA	1.546,94 €
10041823 - ROSA BARBOSA GONCALVES	151,62 €
10041828 - ROSA MARIA ROCHA MONTEIRO OLIVEIRA	2.517,14 €
10041833 - ROSENDO SANCHES GONCALVES	17.573,20 €
10041837 - SABINA MARIA LUCILIA LEONARDA	1.970,20 €
10041840 - SANA CUIATE	17.898,62 €
10041841 - SANA SANE	53.405,63 €
10041842 - SANDRA CRISTINA B. PASCOA	7.464,53 €
10041843 - SANDRA ISABEL VENTURA DINIS PEREIRA	23.089,59 €
10041845 - SANDRA M. L. DA VEIGA MORENO	7.881,29 €
10041850 - SERAFIM DE CASTRO BARBOSA	7.732,05 €
10041854 - SILVIA NATERCIA BORGES GARCIA	6.144,83 €
10041860 - SOFIA DA SILVA MONTEIRO	569,16 €
10041861 - SOFIA JOSE JORGE	18.032,75 €
10041871 - TEODORO NUNES PRECIADO	5.708,42 €
10041874 - TERESA BARROS ASSUNCAO COSTA	787,38 €
10041877 - TERESA MARIA ABREU FERNANDES	5.018,30 €
10041885 - VANDA MARIA PEREIRA OLIVEIRA	42.397,32 €
10041886 - VANDA REGINA C. LOPES PINA	21.776,16 €
10041887 - VERONICA FATIMA JARDIM LAMEIRAS	166,46 €
10041888 - VICTOR MANUEL FIALHO MOREIRA	2.036,49 €
10041893 - VITOR MANUEL OLIVEIRA	14.980,19 €
10041894 - MARIA FATIMA SILVA FERNANDES	19,26 €
10041896 - VITORIA ROSA SILVA RAMOS	825,75 €
10041899 - LUIS FILIPE SANTOS	25.812,99 €
10042023 - CONDOMINIO DO PREDIO R.MELQUIADES M	239,52 €
10042082 - ANTONIO ALBERTO PEREIRA LAMBRANCA	603,58 €
10042133 - MARIA CONCEIÇÃO ALMEIDA RAMOS	392,76 €
10042311 - ESCALIBUR ACT. HOTELEIRAS LDA	3.548,00 €
10042459 - JOHEL CAR - COM.REPAR. AUTOMÓVEIS,LD	174,40 €
10042481 - MAGMA - GAB. INF.E COM. LTD	448,00 €
10042552 - M ^a .GABRIELA F.LUIS CARMO VIÇOSO	1.995,00 €
10042607 - OS BRINCA LHÕES - S. DE INF. E T. L.	118,70 €
10042609 - OS PEQ. ENGENHEIROS, C. I. E ATL	278,55 €
10042635 - PINGO DOCE - DISTRIB. ALIMENTAR SA	35,58 €
10042658 - NUNO FILIPE CARVALHEIRA MINEIRO	187,55 €
10042739 - SINTRÓNICA -ASSISTÊNCIA ELECTRODOMÉ	604,62 €
10042757 - VITOR M.A. VINAGRE E M ^a L.M.P. ASSI	455,90 €
10042770 - A SEARA ACT HOTELEIRAS LDA	523,00 €
10042797 - ADEGA DOS ARCOS, LDA	225,10 €
10042817 - NIF-EDITE SILVA MAIA	223,00 €
10042851 - ALEXANDRE J.P.B.GOMES E FERNANDO NA	193,90 €

Dividas de Terceiros a 31/12/2015

Conta	Montante
10042859 - NIF-Mª CONCEIÇÃO CLEMENTE LOURO VIN	223,00 €
10042873 - EMILIA ANDRADE GARCIA	148,00 €
10042953 - CANTINHO DAS DECISÕES, LDA	71,37 €
10042962 - ANTÓNIO SABINO DUARTE LDA.	960,43 €
10042979 - AUDIOCELULAR - ELECT.E TELECOMUNIC	352,10 €
10042980 - AUGUSTA PEREIRA FERREIRA	960,15 €
10043020 - BAGATELA - COMÉRCIO DE ARTIGOS DIVE	144,30 €
10043038 - BARBOSA E BARBOSA LDA	3.548,00 €
10043114 - CAFÉ PASTELARIA A RIVIERA	418,77 €
10043117 - CAFÉ PASTELARIA BICOLON, LDA.	1.559,46 €
10043121 - ANTONIO JORGE GONCALVES GARCIA	72,10 €
10043140 - CARLA MARISA AMARAL LADEIRAS	202,30 €
10043237 - COISAS E LOISAS TABACARIA,LDA.	147,50 €
10043301 - CONSULTÓRIO MÉDICO DE AGUALVA,LDA.	67,50 €
10043304 - CONTADOMINIO CONTAB GESTAO	680,44 €
10043333 - DANIEL FERREIRA SIMOES	369,55 €
10043378 - PROP TER R CAMAREIROS GALAMARES	160,27 €
10043393 - VENANCIO FRANCISCO JOSE	41,64 €
10043398 - PROP TER EST MONTE SANTOS	3.414,43 €
10043411 - PROP TER R DELFIM ALM FERNANDES	6.968,48 €
10043415 - SILVINO FERREIRA SANTOS	542,82 €
10043424 - FERMENLAR - MÓVEIS DE COZINHA E OUT	255,20 €
10043478 - GALERIAS FORTINAR	188,70 €
10043499 - FRANCISCO MIGUEL F. CONSTANTINO	35,00 €
10043515 - GOMES E OLIVEIRA, LDA	2.548,00 €
10043526 - GRAU 3 PAPELARIAS, LDA	14,96 €
10043551 - PROP TER R MADRESSILVA CABRIZ	58,70 €
10043572 - JAPÃO SUPERMERCADOS,LDA.	2.810,16 €
10043704 - JORGE MANUEL SILVA PULINO	25,81 €
10043717 - ALMERINDO CABEÇAS BAPTISTA	4.557,55 €
10043735 - LEMAUTO - COM. AUTOMÓVEIS, LDA	675,00 €
10043774 - KOAL OURO, LDA	243,34 €
10043858 - JOSE CARLOS MENDES FERNANDES	47,39 €
10043893 - JOÃO PONTINTA CÁ	798,00 €
10043895 - MARIA DE LURDES GARCIA L.SOBREIRO	125,80 €
10043899 - NIF-JOSE INACIO MONTE ROSA	848,00 €
10043900 - NIF-ORLANDO FRANCISCO DOMINGOS	798,00 €
10043916 - MAHAMADALI NAJARALI	178,79 €
10043927 - NIF-CAMELIA F. CRUZ GUIMARAES	848,00 €
10044051 - ALBERTINA PATO ROSADO BRINCO	798,00 €
10044092 - ODETE ASSUNÇÃO FERNANDES LOPES	25,88 €
10044094 - MARIA MANUELA RELVAS PALHINHA	6,58 €
10044105 - PAULO CAS MODAS, LDA.	79,80 €
10044228 - TALHO DO FERNANDO, LDA	78,17 €

Dividas de Terceiros a 31/12/2015

Conta	Montante
10044231 - TALHO NESILVAS	539,33 €
10044241 - TISAPEX	346,09 €
10044282 - MYINDOOR, LDA	5.548,00 €
10044492 - ALFREDO ALMEIDA SIMÕES	1.482,67 €
10044502 - ANTONIO JOSE CASTRO MATIAS	40,00 €
10044578 - MARIA JOAO TELES REIS	105,10 €
10044584 - M ^a ADELAIDE LIMA M. A. BARROS	546,80 €
10044834 - PNEU MAIS COMÉR. SERV. DE PNEUS LDA	2.061,00 €
10044894 - ALMEIDA E RAMOS, LDA	2.540,00 €
10044907 - EUROCABOS, SA	1.285,35 €
10045009 - CRISTINA MARIA CHICHARO DA SILVA	202,11 €
10045064 - HENRIQUE VITORINO FILIPE	798,00 €
10045097 - SOLANGE RAMOS, LDA	2.048,00 €
10045262 - JACANA SOC MED IMOBILIARIA LDA	531,56 €
10045266 - TOMÁSIA AMÉLIA RAMIRES GONÇALVES FA	2.040,00 €
10045387 - PEDRO MIGUEL CHANCA HENRIQUES	798,00 €
10045395 - MARIA JOSÉ BAPTISTA DE ALMEIDA E SI	548,00 €
10045463 - MARIA CANDIDA JESUS ALVES	41,20 €
10045660 - ALBERTO ARTUR JANEIRO	191,40 €
10045741 - JOÃO FRANCISCO ALMEIDA FANDINGA	1.796,00 €
10045878 - CAIXA ECONOMICA MONTEPIO GERAL	66,73 €
10045912 - JOAQUIM PEDRO MATIAS DESCALÇO	540,00 €
10046053 - BENVINDA GONCALVES M MATEUS	94,00 €
10046113 - COSTA & CUNHA LDA	2.548,00 €
10046201 - EM BANHO - MANEL ACT. HOT. LDA	2.748,00 €
10046211 - PAULO ALEXANDRE C S LUCAS	348,00 €
10046271 - LUCINDA MARIA CAMPOS C. B.GONÇALVES	299,58 €
10046337 - LEONEL LUIS MATOS GONCALVES	106,80 €
10046427 - BASTOS & FILHOS - CLIN. DENT, LDA	2.048,00 €
10046452 - JUMANJI- COM. ANIMAIS ESTIMAÇÃO	2.798,00 €
10046529 - PEDRO ANTONIO V. CRUZ SOUSA	2.548,00 €
10046551 - JOSÉ NASCIMENTO CANASTRA	648,00 €
10046693 - JOSÉ MANUEL BORGES DA COSTA MORAIS	698,00 €
10046742 - JOSÉ JOAQUIM DA ENCARNAÇÃO MARQUES	798,00 €
10046748 - RAQUEL ALEXANDRA TOMAS	1.989,06 €
10046839 - LAURA MARIA S. R. VIEIRA	1.048,00 €
10047188 - MANUEL JOAQUIM PARADA	2.548,00 €
10047324 - ANTONIO CARLOS TIMOTEO SIMOES	2.000,00 €
10047342 - GONÇALO ALBERTO GOUVEIA CARLOS	1.312,50 €
10047424 - COOCLIMA - CLIMATIZAÇÃO E MONTAGEM	222,80 €
10047513 - CARLA FILIPA J. ORFÃO PEREIRA	848,00 €
10047518 - DECY/DIONISIO/MARIETA TAVARES	203,40 €
10047632 - PINTO E BENTES SA	40,00 €
10047817 - MARIA MANUELA ZAHARIA	153,00 €

Dividas de Terceiros a 31/12/2015

Conta	Montante
10047883 - CRISTINA MARIA D. MATOS SILVA	5.183,19 €
10047890 - ALCINA DE JESUS MIRANDA BAGINA SANT	248,00 €
10048039 - FERNANDES & GRÁCIO LDA	560,00 €
10048425 - LUTÁRIO CALISTO FERREIRA	25,81 €
10048657 - FÁB. METROPOLITANA SOLDAS, LDA.	17,11 €
10048758 - CARLOS JOSÉ GOMES DIAS	798,00 €
10048844 - MARIA DE LURDES GONÇALVES	458,26 €
10048885 - JOAO ALBERTO DA SILVA JORGE	71,20 €
10048991 - CARVER, LDA	2.648,00 €
10049099 - MARIA MARGARIDA BRANDAO FERREIRA	34,20 €
10049115 - ITS IBERICA LDA	399,75 €
10049127 - PEDRO MIGUEL ROUSADO JANICAS	123,14 €
10049354 - CYBER BULL	498,80 €
10049407 - RICARDO MANUEL DE S. RIBEIRO	2.048,00 €
10049487 - GALAMARES URBANIZAÇÕES, SA	3.693,25 €
10049540 - ANTÓNIO MANUEL SILVA MARQUES	1.548,00 €
10049901 - CONDOM AREA COMERC 47-A E 47-B	3.342,40 €
10049963 - ALBERTO TEIXEIRA SEMEDO MOREIRA	190,00 €
10050257 - JOSE MANUEL DOS REIS RAMOS	667,00 €
10050312 - RESTAURANTE ALCOLOMBAL LDA	40,00 €
10050358 - SERAFINA PEDRO	4,85 €
10050470 - JOSE RAUL PIÇARRA BARAO	2.128,00 €
10050699 - JOAO ANTONIO G. R. GOMES	4.302,88 €
10050743 - CONCEIÇÃO M. FERNANDES DE PINA	748,00 €
10050943 - PAULA MARIA C. S. FERNANDES	540,00 €
10050945 - RUTE JOANA DOS SANTOS CARDOSO GONÇA	2.048,00 €
10051039 - BRICOELLE IMPOR EXPOR MAT ELECT LDA	272,33 €
10051241 - FLORENTINO DOS SANTOS BRITO	12,72 €
10051287 - JOSE ANTONIO FERREIRA SILVA	18.696,55 €
10051504 - JOSE NELSON DA CONCEIÇÃO	897,00 €
10051656 - IMOALASCA - LDA	298,00 €
10051831 - UP E DOWN, ANIMAÇÃO TURISTICA E ORG	278,55 €
10051843 - FIRMINO DIAS COSTA	698,00 €
10051848 - ESC. CONDUÇÃO ALMANSOR, LDA.	534,00 €
10051903 - HORACIO PIRES DA SILVA	946,52 €
10051917 - ARNALDO FERNANDES SEABRA	266,12 €
10052090 - ANTÓNIO RAMOS NUNES FERNANDES	697,28 €
10052155 - AVELINO CARLOS SOUSA LANÇA	10.120,40 €
10052181 - VICENTE SOUSA & VICENTE LDA	2.540,00 €
10052353 - LIDIA CONCEIÇÃO A. S. COSTA	3.101,60 €
10052697 - MARMORES DA GRANJA, LIMITADA	1.000,00 €
10052770 - EDUARDO MANUEL GONÇALVE VITAL	228,93 €
10053189 - MARIA EMÍLIA RIBEIRO T. MARQUES	205,15 €
10053506 - ADRIANO MENDES MOREIRA	662,88 €

Dividas de Terceiros a 31/12/2015

Conta	Montante
10053565 - CONCEIÇÃO GOMES MEDINA	754,31 €
10053907 - AURORA FERREIRA MARTINS FRADE	117,50 €
10054204 - SUSANA CARLA BRANDÃO SILVA	548,00 €
10054295 - LINO JOSETEIXEIRA	7.418,10 €
10054467 - MOEZ LUTFAALY AHMAD	648,00 €
10054531 - WINNER'S GIM HELTH FITNES,LDA	17.311,96 €
10054625 - PROTT, REPARAÇÃO E COMERCIO DE VEIC	3.798,00 €
10054756 - MARIA DE FÁTIMA G.S. CANOA	298,00 €
10054823 - PAULA RAMOS	512,16 €
10054969 - MARIA CECILIA DE JESUS PEREIRA	848,00 €
10055019 - LUIS MANUEL SILVA SANTOS	28,86 €
10055104 - CONSTANCIA DO ROSARIO VENANCIO	2.861,60 €
10055132 - ALEXANDRINA SANTOS	122,45 €
10055137 - MARIA SABADO S. JORGE/JOSE L. JORGE	40,08 €
10055138 - DOMINGAS DUARTE MONTEIRO	179,86 €
10055149 - JOAO MENDES RODRIGUES	56,79 €
10055164 - ARCELINDA MONTEIRO	175,38 €
10055168 - MANUEL ANTONIO SANTOS SOUSA	710,71 €
10055186 - JOSE MACARIO G. MENDONÇA	27,88 €
10055265 - JOSE AFRICANO GOMES CABRAL	24,20 €
10055273 - MARIA AUGUSTA GOMES	499,44 €
10055275 - AIDA MENDES	723,85 €
10055311 - MARIA EMILIA DA CONCEICAO OLIVEIRA	80,14 €
10055415 - ADILIA HERMINIA DO NASCIMENTO	274,92 €
10055447 - COZEMIR,MATERIAS CONST. TRANSP.LDA	6.296,00 €
10055471 - DULCE M ^ª SANTOS MIRANDA ALEXANDRE	222,34 €
10055556 - MARIA JOAO PARREIRA FERNANDES	14.359,51 €
10055656 - ELISANDRA LOPES AFONSO+	7.601,09 €
10055679 - CATARINA ASSUNÇÃO CORREIA	595,00 €
10055717 - WALLVIEW - PUBLICIDADE LDA	18.695,96 €
10055755 - SALVADOR SOARES ALMEIDA	164,53 €
10055775 - TOMÁS MANUEL MARIA	635,30 €
10056007 - DÉCIO MIGUEL GOUVEIA NUNES	904,58 €
10056048 - MARIA LAURA PEREIRA N. CAÇADOR	9.797,94 €
10056071 - M. ^ª ADELAIDE C. DOS SANTOS	270,82 €
10056411 - BRUNO ALEXANDRE P. FERREIRA	720,00 €
10056580 - VITOR SERGIO FERNANDES GOMES	548,00 €
10056649 - JORGE & ANABELA CLUBE VIDEO LDA	127,14 €
10056788 - PANICOELHO PANIFICACAO E CAFET. LDA	3.202,55 €
10056805 - MARIA ADELAIDE DE OLIVEIRA S.I. TOR	198,06 €
10056953 - TEODORO MENDES CABRAL	3.207,85 €
10057167 - ERNESTO ALFREDO DA CONCEIÇÃO NUNES	183,29 €
10057223 - ORLANDO DOS REIS CRAVEIRO SILVA	911,55 €
10057302 - MARIA JULIA GUEDES CAMPOS	1.352,60 €

Dividas de Terceiros a 31/12/2015

Conta	Montante
10057317 - M ^a VANESSA MARTINS LIMA	1.399,99 €
10057460 - MOP-Multimédia Outdoors Portugal	44.000,00 €
10057661 - NILTON ALVES DA SILVA	340,00 €
10057837 - JOANA CARMO F. MONTOI	667,02 €
10057860 - DAVID CÉSAR GOUVEIA RAMOS	498,00 €
10057903 - SINTRA MODERNARTE-ARTE E CULTURA SA	283,13 €
10057922 - VITORINO GOMES VEIGA	10.501,26 €
10058040 - LUXOBAR - GER.E MANIP. DE AR, LDA	81,40 €
10058472 - SUPER PROMOCAO UNIPESOAAL LDA	200,55 €
10058496 - LUISA MARIA DE A. MAGALHÃES PEREIRA	272,34 €
10058616 - VICTOR MANUEL PINTO JESUS	622,11 €
10058620 - CARLOS JORGE ARAUJO CARRASCO	17.296,12 €
10059131 - JOSÉ LUIS MOREIRA GOMES	2.298,00 €
10059240 - JOÃO DA CONCEIÇÃO MARQUES	13,82 €
10059337 - OPTIMUS- COMUNICAÇÕES SA	91,00 €
10059348 - CUBIPRIS, S.A.	175,50 €
10059450 - ANTÓNIO MAIA DA COSTA	1.548,00 €
10059559 - ARSENAL 72	1.473,62 €
10059656 - PAULO JORGE DE JESUS CORDEIRO RODRI	85,26 €
10059679 - FERNANDES TECNICA	398,00 €
10059864 - ARMINDO DE JESUS MATEUS	173,00 €
10060034 - REGINA MARIA MARTINS ALVES	300,00 €
10060303 - CARLOS ALBERTO CARDOSO BAPTISTA	186,00 €
10060306 - MARIO A. CANINHAS CARVALHO	10.956,59 €
10060588 - TRANSEMPRE,SOC TRANSPORTES LDA	6.136,00 €
10060815 - O SONHO DA TAPADA	1.648,00 €
10060853 - EDIVALDO DA SILVA PEREIRA	240,60 €
10060947 - CLARA CONCEIÇÃO PEREIRA T. SANTOS	21,49 €
10061045 - AS 4 ESTAÇÕES-EXTERNATO INF. LDA	830,56 €
10061050 - FRANCISCO RODRIGUES FURTADO	34,74 €
10061055 - SYNC, LDA	40,00 €
10061092 - LUIS JOSE DOS SANTOS MOURA	762,62 €
10061138 - BENA INFANTÁRIOS, LDA.	1.548,00 €
10061245 - COLÉGIO O INFANTE , LDA	1.798,00 €
10061445 - PAULO JORGE PETISCA SANTOS	748,00 €
10061564 - JUSTINO FERNANDES COUTO	857,79 €
10061623 - EDICOM - CONST. CIV. OB. PUB. LDA	4.987,98 €
10061677 - SOC. CONST. MANÇOS E CALAINS, LDA	172,70 €
10061738 - SONIA VERDE E TERESA RODRIGUES, LDA	540,00 €
10061815 - JOÃO ALEXANDRE RAMOS	366,56 €
10061836 - SOC.URB.DESEN.TERRENOS. CABO ROCA,	1.648,00 €
10061910 - HENRIQUES RITA RALEIRAS	798,00 €
10062006 - CARLA SOFIA BAIRRAO FONSECA	1.224,95 €
10062164 - MAFRAREAL - CATERING, LDA	2.048,00 €

Dividas de Terceiros a 31/12/2015

Conta	Montante
10062220 - ESPERANÇA JESUS P. GONÇALVES	94,20 €
10062400 - BRUNO TIAGO RODRIGUES	490,00 €
10062401 - SOLMIRCO- SOC. REPRES. LDA	71,20 €
10062750 - MONICA BRANCO	19,38 €
10062936 - NUNO ANTÓNIO MACHADO	1.048,00 €
10063270 - BRANCA OLIVEIRA SILVA LAZARO	998,92 €
10063271 - MANUEL BORDALO BENTO	311,84 €
10063551 - TIAGO ALEXANDRE M.CAGARELHO	190,94 €
10063815 - TOMAS & FONSECA-CERVEJARIA MARISQUE	1.562,16 €
10063925 - MANUEL J. SILVA MAGALHÃES	243,34 €
10063933 - GLORIA E PIRES	2,85 €
10063934 - ESTEFANEA DAS DORES	0,87 €
10063959 - MARIA ANJOS A. SERODIO	67,08 €
10063968 - MARIA ALEXANDRA M. A. S. LEITAO	65,04 €
10063969 - MARIA HELENA FALEIRO RAMOS	119,71 €
10063970 - VITOR MANUEL PEREIRA CASTANHO	19,65 €
10063971 - AFONSO CONCEIÇÃO MORAIS	27,79 €
10063972 - JOAO MAN. SANTOS VITORIA VIOLA	448,92 €
10063973 - ASSOCIAÇÕES CERAMISTAS SINTRA	185,20 €
10064007 - EMILIA FATIMA C.G.BARREIROS	101,76 €
10064496 - FINIBANCO, SA	585,46 €
10064621 - RUTE RIBEIRO	546,80 €
10064875 - MARIA TERESA BENITES DE SOUSA FREIR	22,00 €
10065039 - CME-CONST.MANUT.ELECTOMECANICA SA	80,00 €
10065146 - LUIS ANTONIO QUARESMA TAVARES	10.575,19 €
10065185 - M ^a FATIMA R. ALEIXO FONTINHA	673,98 €
10065262 - RUI MIGUEL GONÇALVES RIBEIRO	21,50 €
10065427 - BK PEREIRA & FILHO, LDA - GALP	50.311,16 €
10065430 - SALVACAUTO IMPORT/EXPORT,LDA	9.398,15 €
10065445 - BK FIRMINO GREGORIO	8.321,25 €
10065452 - BK AUTO QUITERIO,SOC.PORTG.LAVAG	10.328,83 €
10065528 - BK STAND PALMEIRAS	7,77 €
10065560 - SANDRA ISABEL ALVES RODRIGUES	547,68 €
10065605 - MÓNICA CAFÉ - CAFÉ PASTELARIA, LDA	2.048,00 €
10065710 - CANDIDA DIAS CIPRIANO	6.130,72 €
10065740 - MARIA LUISA VICENTE BARRETO	47,11 €
10065757 - ROSA CRISTINA SILVA LHORCA	801,18 €
10065772 - NEUZA SEVERINA SANTOS CRUZ	1.579,40 €
10065823 - MARIA FATIMA DORIA MOREIRA	1.705,20 €
10065868 - JEFFERSON L. SOUZA PACHECO	698,00 €
10065950 - JOSÉ CARLOS COELHO ESTEVES	298,00 €
10065963 - HENRIQUES & PARDAL, LDA.	548,00 €
10066055 - ELISABETE MARTINS RAMOS	132,30 €
10066058 - PATROCINIA MARIA M.C.VERISSIMO	194,04 €

Dividas de Terceiros a 31/12/2015

Conta	Montante
10066161 - MENDES & NAZARENO, LDA.	34,09 €
10066167 - JOAQUIM PEDRO PEREIRA	798,00 €
10066196 - ESTEFÂNIA SOPINHA C.OLIVEIRA	290,00 €
10066212 - RUI MIGUEL FESTAS MARQUES	182,00 €
10066427 - MANUEL ROCHA DAS NEVES	363,30 €
10066503 - JOSÉ MANUEL GOMES TAVARES	228,55 €
10066524 - AGGREDI IMOBILIARIA, LDA	548,00 €
10066582 - MARIA ISABEL DOS REIS	1.542,44 €
10066772 - MARIA JOSÉ CONDESSA DOS SANTOS	190,00 €
10066812 - FRANCISCO JOSÉ DE J.CAMBOURNAC	2.735,32 €
10066819 - RUI DA ROCHA BARREIRA	548,00 €
10066858 - VIA DIRETA-COMPANHIA DE SEGUROS, SA	4.465,31 €
10066877 - MICHELANGELO C. G.COCCO	213,81 €
10067321 - MARTINHO SOARES	1.645,12 €
10067341 - ROSA MARIA ASSUNÇÃO SILVA	31.018,33 €
10067344 - VANDA DA SILVA MAIA CL.BK.10090472	3.503,43 €
10067505 - FRANCISCO JOSE J. GRACA	197,64 €
10067685 - EMILIA SOUSA RODRIGUES CL.BK.101087	40,20 €
10068048 - JOÃO RIM MONTES CABEÇAS	667,00 €
10068241 - PAULA MARIA SOUSA EVARISTO LIMA	1.445,52 €
10068352 - CLINICA VETERINÁRIA DE SINTRA, LDA	3.848,00 €
10068514 - ANABELA DE JESUS MARTINS MÚRIAS	694,76 €
10068527 - ABILIA SANTOS REIS ABREU	72,84 €
10068594 - JOÃO NUNO DE ALMEIDA MOREIRA	698,00 €
10068813 - JALABOR INVEST IMOBILIAR TURIST LDA	2.738,10 €
10068967 - ANA PAULA GOUVEIA MARIA	1.867,26 €
10068990 - ALBERTINO ROCHA SANTOS	1.904,25 €
10069218 - INTERCLASSICO,LDA	1.798,00 €
10069248 - JOÃO PAULO RIBEIRO N. DE JESUS	5.048,00 €
10069381 - PEDRO RUI SIMÕES PONTES	900,00 €
10069454 - NUNES SOARES & ELIAS LDA.	747,60 €
10069518 - ISABEL MARIA DA SILVA GONÇALVES	7.022,30 €
10069570 - FNAC PORTUGAL , LDA .	18,98 €
10069590 - NUNO LOPES DA CONCEIÇÃO	444,68 €
10069823 - CHIMBA TRANSPORTES, LDA.	1.605,93 €
10069828 - M ^a MARGARIDA C. GRAVE SANTOS	77,70 €
10069851 - TECTOTAL COM IND PISC EQUIP LDA	400,36 €
10070131 - BERNARDO A. FERREIRA PINTO	32,36 €
10070156 - HERMINIO PINHEIRO CRUZ	4.048,00 €
10070215 - PAULO JORGE CAETANO SANTOS LOBITO	368,50 €
10070650 - OLINDO OCEANO MENDONÇA LOUREIRO	2.548,00 €
10070820 - MARGARIDA M. A. RODRIGUES COUTO	1.023,00 €
10070992 - RUI PAULO XAVIER FERREIRA ALVES	1.548,00 €
10071247 - ANTÓNIO DOS SANTOS CLAUDINO	798,00 €

Dividas de Terceiros a 31/12/2015

Conta	Montante
10071307 - BK LUIS MARIA DOS SANTOS	3,64 €
10071309 - ORCAPE, LDA	99,76 €
10071310 - REKENA	299,28 €
10071311 - BK JOAO RODRIGUES E LDA	8,48 €
10071313 - BK ANTONIO FLORES LABOREIRO	10,98 €
10071315 - BK ANA TEREZA RODRIGUES	7,73 €
10071316 - XU SCHUNPING	17.387,10 €
10071317 - BK MARIA FATIMA R AFONSO	20,95 €
10071318 - NIF ALBANO JOAQUIM RODRIGUES	50,47 €
10071319 - BK OCEANOIL, LDA	11,77 €
10071320 - BK BATISTA E MONTEIRO, LDA	14,11 €
10071321 - BK ALFREDO M. CARVALHO GUERREIRO ME	11,82 €
10071324 - BK ALVARO PIRES GASPAR	15,01 €
10071325 - BK DELFIM LUIS RIJO BATISTA	8,38 €
10071326 - BK CAFE CENTRAL DAS MERCES	12,12 €
10071327 - BK FRANCISCO MANUEL BERNARDINO	11,62 €
10071330 - RAUL DUARTE GOMES	4,71 €
10071331 - MARIA JUDITE MEN. QUINTELA	24,14 €
10071348 - FERNANDA PIMENTEL E.PIRES MONTEIRO	298,00 €
10071374 - JOSÉ DE OLIVEIRA CHAVES & Cª LDA	29,93 €
10071380 - CIPRIANO MENDES SEMEDO	99,51 €
10071536 - MOBILADORA IDEAL DA TERRUGEM	2.048,00 €
10071939 - MARIA GABRIELA MOTA VICENTE	9,98 €
10071942 - INFANTARIO JARD. INF. COELHO BRANCO	3,74 €
10071946 - ANTONIO JOAQUIM M. BARREIROS	2.301,12 €
10071950 - ANTONIO FERNANADO COSTA SARAIVA	108,51 €
10071952 - JOAQUIM PINTO NEVES FILHO	4,24 €
10071961 - FERNANDO CORREIA DA SILVA	119,71 €
10071968 - GERTRUDES M. CONCEIÇÃO C. SANTOS	31,92 €
10071969 - JULIO SALES SILVA HERD.	50,08 €
10072023 - CAFE PANORAMICO, LDA	13,12 €
10072057 - MARIA PINTO DE OLIVEIRA	598,00 €
10072235 - JOTOTULHOS, LDA	4.469,57 €
10072237 - FRANCISCO VICENTE ROCHA	1.015,06 €
10072272 - RESOTRANS-Recolha e Transp. Res.Sól	4.898,00 €
10072278 - NIF-TIPÓIA ENTULHOS, LDA	1.548,00 €
10072310 - JOSE CARLOS GANHÃO CHOCA	375,04 €
10072312 - MANUEL PEDRO	178,00 €
10072318 - JOAQUINA ROSA MONTEIRO POLIDO	2.804,60 €
10072319 - JOAQUIM ANSELMO COSTA	3.596,00 €
10072435 - PAO QUENTE CHURRASCARIA O PADEIRÃO	1.948,00 €
10072469 - MARIA DE FATIMA CORREIA RUAS	170,04 €
10072504 - LUISA CONCEIÇÃO MENESES ARAUJO	2.314,10 €
10072592 - CARLA MARIA FERNANDES	814,77 €

Dividas de Terceiros a 31/12/2015

Conta	Montante
10072732 - DOISDOMINIOS - GESTÃO DE ESPAÇOS CO	1.518,00 €
10072818 - HIGINO LANDIM MONTEIRO	13.490,82 €
10072927 - NORBERTO TOMAS PEDROSO	2.871,07 €
10072930 - INTERMÁRMORE, S.A.	3.596,00 €
10073170 - ANA CLÁUDIA NUNES FERNANDES	1.051,89 €
10073387 - VILLA VASIS-MATERIAIS CONST. CIVIL,	234,96 €
10073446 - CRISTINA MARIA GONÇALVES SANTOS	767,30 €
10073448 - LEONEL BERNARDINO	548,00 €
10073486 - FRANCISCA TEODORA JEREMIAS BONITO	1.714,32 €
10073530 - M ^a ROSARIO PACHECO ALAO S. COSTA	243,10 €
10073667 - JOSÉ ZACARIAS DA COSTA	548,00 €
10073993 - ANDRÉ M. LOURO VINAGRE	746,00 €
10074364 - MARTINHO E MARTINHO LDA	3.048,00 €
10074474 - ULISSES JOSÉ VICENTE PEDROSA	2.048,00 €
10074542 - CESARIO PEDRO CEU PORTAS	1.339,13 €
10074676 - ANALIA FERNANDES ALMEIDA CAMEIRA	566,64 €
10075024 - SONIA PATRICIA MARTINHO E OUTRO	498,00 €
10075043 - VETLIRIOS, LDA	648,00 €
10075046 - ARMENIO DA LUZ RODRIGUES	890,00 €
10075303 - VASCO FERREIRA SILVA	848,00 €
10075590 - BRANCOS-SOCIEDADE EXP. MAQ. REC. LD	2.548,00 €
10075672 - LUIS MIGUEL NOVO MADEIRA	172,70 €
10075750 - SANDRA JUDITH CIRILO ALMEIDA	31,86 €
10075994 - ANTONIO DA GLORIA LEANDRO	1.362,24 €
10076097 - MARTA M ^a . O. DE CAMPOS SOARES	816,00 €
10076419 - PT PRIME SA.	1,54 €
10076651 - JOAQUIM ANTONIO ANJOS GONÇALVES	562,50 €
10076877 - VASCO MARQUES FERNANDES	1.288,08 €
10076887 - JULIA MARIA PEREIRA SILVA	5,05 €
10077028 - HIPERMAQUINAS	3.048,00 €
10077117 - MIGUEL NUNO SOTTO M. N. MASCARENHA	80,65 €
10077150 - FERNANDO DA CONCEIÇÃO DELGADO	157,93 €
10077220 - FERNANDA APOLONIA CASINHAS	548,00 €
10077273 - LUIS MIGUEL N. GARCIA RODRIGUES	133,32 €
10077462 - GONÇALO NUNO M. DIAS FERREIRA	177,00 €
10077717 - PAULO ZAGALO & ANA CARMO	1.048,00 €
10077999 - HRJ - ACTIVIDADES HOTELEIRAS LDA	85,68 €
10078347 - CRISTIANO SANTOS F. EMANUEL PAIVA	8.070,16 €
10078472 - MARIA DA CONCEIÇÃO PIRES CORREIA	148,00 €
10079168 - O JARDIM DA BICHARADA	135,00 €
10079429 - CALCITINTA, LDA	27,88 €
10079650 - LUIS MANUEL TADEU PARDAL	648,00 €
10079693 - CAEIRO & FILHOS, LDA	848,00 €
10079836 - MAGNO MENDES - SOC. UNIPessoal LDA	294,00 €

Dividas de Terceiros a 31/12/2015

Conta	Montante
10079842 - JOSE ROSARIO CASEIRO	1.018,78 €
10079898 - MANUEL CARLOS NOGUEIRA	1.398,00 €
10080197 - ELSA VALADAS BAPTISTA	391,25 €
10080252 - GILMAR DE BRITO FERNANDES	17,14 €
10080369 - JAMILA SAIDO O. B. ALMEIDA	440,79 €
10080373 - SONIA AURORA MARTINS	227,25 €
10080375 - JOAO FRANCISCO MARTINS	1.293,90 €
10080380 - MARIA JOSE TAVARES SILVA	2.332,51 €
10080501 - RUI MANUEL ARAUJO DE SA	5.076,00 €
10080514 - MARIA LIVIA LOBO V.LIMA MAYER	14.481,30 €
10080533 - MARIA LUISA SANTOS	13.936,98 €
10080536 - ZULMIRA PEREIRA SEMEDO	3.425,77 €
10080553 - CRISTINA MARIA DINIS ROQUE	1.406,57 €
10080585 - IFEAR	91,71 €
10080586 - MARIA ITALIA A. VIEIRA MONTEIRO	20.901,17 €
10080611 - MARIA AMELIA CONCEIÇÃO	1.563,68 €
10080617 - CARLOS CUNHA LOPES	2.177,78 €
10080698 - DEOLINDA MENDES TAVARES	415,09 €
10080710 - IMAGE - PUBLICIDADE UNIPESSOAL, LDA	64,50 €
10080746 - MATEUS SANCHES	427,56 €
10080769 - FRANCISCA MARTINS OLIVEIRA	2.811,48 €
10080870 - COND. PREDIO R. ANTÓNIO FEIJÓ 15	748,00 €
10080886 - MARIA LUZ FREITAS CORREIA	26,96 €
10080904 - CARLOS ALBERTO CARDOSO DA SILVA	186,00 €
10080915 - PEDRO DA CONCEIÇÃO ROSA FONSECA	124,09 €
10081055 - DELICIA DE SÃO MARCOS, LDA	3.240,00 €
10081088 - MARIA REGINA CONSTANCIO TAVARES	686,11 €
10081142 - ER & RP - CENTRO BELEZA LDA	1.295,00 €
10081144 - SAOZINHA ALFREDO NASSALI	546,80 €
10081156 - PAULA M. PIMENTA MENDES	11.062,32 €
10081206 - ANTONIO BASTOS ANDRADE	452,29 €
10081216 - BK MARIA ENCARNÇÃO T.MATOS GLORIA	2.255,71 €
10081227 - LULU MIAH	388,00 €
10081762 - ADMINISTRACAO DO CONDOMINIO	1.298,00 €
10081998 - DECOFAB - FAB. COMP. DECOR,LDA	64,50 €
10082054 - MANUEL PINTO DE MOURA	1.798,00 €
10082109 - JOSÉ ALBERTO VAZ PINTO	627,04 €
10082200 - SPRING, CONST. LDA	498,00 €
10082331 - JOSE RICARDO O. BURJACA	9.149,04 €
10082337 - MARIA ALBERTINA ESTEVES GONÇALVES	4,75 €
10082495 - ADM. COND.-R.DR.RIC.RIBEIRO LEITÃO,	400,00 €
10082694 - UNIAO SPORT CLUBE MIRA SINTRA	16.585,42 €
10082763 - MANUEL CABACO MADEIRA	992,21 €
10082921 - ANGELA MENDES VARELA	1.111,92 €

Dividas de Terceiros a 31/12/2015

Conta	Montante
10082946 - HELENA MARIA CARMO CRUZ	360,24 €
10083207 - JULIETA ROSA MIRANDA FERNANDES	897,00 €
10083441 - VASCO PEDRO PIMPÃO FIGUEIREDO GOMES	1.548,00 €
10083513 - MARIA DE FÁTIMA DUARTE TEIXEIRA	50,69 €
10083757 - ANTÓNIO JOSÉ FERRO	7.596,00 €
10083770 - CASIPROJ MED IMOBILIARIA LDA	162,95 €
10083946 - MARIA FATIMA LOPES	67,31 €
10083956 - SPOTLINE-PUB. EXT. E SERVIÇOS, LDA	1.359,64 €
10084173 - LUIS MIGUEL M. VEIGA	2.602,00 €
10084229 - CAROLINA LOPES CONCEIÇÃO	1.057,16 €
10084303 - DULCE MARIA C. T. FONSECA CARNEIRO	30,39 €
10084548 - ZÉLIA MARIA DA COSTA F. S. FONSECA	548,00 €
10084681 - INOAM MARTINS ARAÚJO KRATSCHMER	1.548,00 €
10084788 - ZELIA M ^a FERNANDES MARTINS	19.840,30 €
10084793 - SILVIA NASCIMENTO MATIAS	4.882,62 €
10084967 - MONFABRIL, LDA	10.000,00 €
10085096 - H. P- HAB PERMANENTE LDA	106,05 €
10085195 - JOÃO SILVA SOCIEDADE UNI. LDA	2.548,00 €
10085251 - SONIA CRISTINA SANTOS AFONSO	598,00 €
10085266 - A.M.ABRANTES & ABRANTES S.A.	598,00 €
10085390 - MARIA EMILIA SOUSA SILVA	59,70 €
10085498 - RESTAURANTE BAR PORTO CAIS LDA	865,14 €
10085542 - AUGUSTO DA SILVA	1.409,48 €
10085549 - SODIBOAVISTA - SUPERMERCADOS, LDA.	948,00 €
10085575 - M ^a LURDES V. LOURENCO ALVES	42.599,25 €
10085582 - MARIA ASSUNÇÃO HENRIQUES LAMEDA	90,24 €
10085595 - COND PRED AV BRASIL 34 C CAMBRA	790,00 €
10085907 - ALBINO R SANTOS-ACT H SOC UNIP LDA	134,00 €
10086052 - FRANCISCO CANOA LABOREIRO	57,47 €
10086438 - MOISÉS SALOMÃO L. SILVA	798,00 €
10086573 - MULTICEDE, LIMITADA	73,66 €
10086669 - BRUNO MIGUEL J. ANACLETO	798,00 €
10086764 - MANUEL AUGUSTO	2.298,00 €
10086886 - CANDIDA RELVAS SILVA bloq 10040984	198,80 €
10087057 - MARIA TERESA DOS SANTOS A TRIGUEIRO	200,00 €
10087569 - NETSONG LDA	3.048,00 €
10087706 - ASSOCIAÇÃO NACIONAL REGIÕES TURISMO	4.494,09 €
10088228 - MARIA ARLETE DA SILVA CAVADA	40,79 €
10088232 - CARLA MARINA F.S. PEREIRA	4.548,00 €
10088259 - RUTE ALEXANDRA JACINTO R. PEREIRA	1.548,00 €
10088312 - DIVERMAC-MAQUINAS DIVERSÃO,LDA	2.448,00 €
10088331 - GOMES E PINTO LDA	1.798,00 €
10088475 - DANIEL BASTOS GORGULHA ALMEIDA	3.665,89 €
10088523 - ANTONIO AGUIAR SILVA	1.666,65 €

Dividas de Terceiros a 31/12/2015

Conta	Montante
10088621 - CARLOS CAETANO MACHADO	2.798,00 €
10088705 - CIDALIA MARIA CELEIRO	42,83 €
10088990 - MARIA JOSEFA GOMES LOPES	5,80 €
10088991 - AURORA DO CEU MATIAS	250,50 €
10089174 - VISUALBODY INSTITUTO BELEZA LDA	3.048,00 €
10089752 - PAULO JORGE S. APOLINARIO	12.951,65 €
10089854 - JOANA MARIA SANTOS MOREIRA	798,00 €
10089907 - MARIA JOSE ALMEIDA DUARTE	62,58 €
10089939 - FAZENDEIRO E PALMINHAS, LDA.	2.260,44 €
10090321 - AIDA R.CARDOSO FIGUEIREDO	798,00 €
10090345 - SUSANA CRUZ MARTINS MOLEIRO HOMEM	1.157,91 €
10090458 - MARIA JULIA G. CAMPOS	1.095,12 €
10090463 - GRAFISA - INDUSTRIA GRAFICA, L.DA	1.298,00 €
10090846 - MARIA GRACINDA TAVARES CRUZ	54,97 €
10091133 - RUI MANUEL GOMES DA SILVA	1.948,00 €
10091183 - SORAIA PEREIRA MAMADE	106,56 €
10091189 - LUIS MARQUES, SOC. UNIPessoal, LDA	1.298,00 €
10091413 - ADMINSTRACÃO DO CONDOMINIO	400,00 €
10091915 - CARLUGUER LDA	1.248,00 €
10091933 - BOM DIA BEBÉ, LDA	2.048,00 €
10092413 - NEGÓCIO E KLASs-MEDIAÇÃO IMOBILIÁRI	41,66 €
10092456 - ORIGEM DIVERSA -CLINICA DENTÁRIA, L	257,03 €
10092458 - SPMS - POLICIA MUNICIPAL	100,00 €
10092493 - JOSÉ CARLOS M. BÁRBORA	77,50 €
10092525 - CUP-CONST.URB.E PROJECTOS, LDA	1.086,72 €
10092530 - HERD. JOSE AUGUSTO C. CARVALHO	304,80 €
10092533 - LUIS MANUEL LOPES	107,50 €
10092661 - IBERIAN HOUSES REAL ESTATE LDA	448,00 €
10092697 - ADMINISTRAÇÃO DO CONDOMÍNIO	1.398,00 €
10092955 - MARIA JOÃO MARQUES ALVES	17,14 €
10092960 - COLMEIA - CRL	982,08 €
10093217 - JOSÉ LOURENÇO DE AMARAL MOITA	30,92 €
10093325 - FREDERICO M. LOPES MACIDE	798,00 €
10093369 - MARIA DA CONCEIÇÃO C.L. VINAGRE	348,00 €
10093391 - EQUIPA ACTIVA-SOC MEDIAÇÃO IMOB. LD	146,30 €
10093421 - JOÃO MANUEL RIBEIRO B. RODEIA	821,87 €
10093714 - VICTOR MANUEL COSTA AUGUSTO	20.684,50 €
10093716 - ALICE NEVES REIS SANTOS	1.248,00 €
10093720 - CARLOS ANTÓNIO PASCOAL A. SILVA	225,69 €
10094034 - RUI JOSÉ GOMES PEREIRA	1.768,91 €
10094101 - EDUARDA NASCIMENTO NOGUEIRA	3.201,83 €
10094189 - AUGUSTO ANTONIO COSTA REGALO	1.041,70 €
10094687 - CLUBE DOS CÁBULAS, LDA.	1.748,00 €
10094858 - JOSÉ ANTÓNIO GARCIA BARROCA	17,14 €

Dividas de Terceiros a 31/12/2015

Conta	Montante
10094982 - MAFALDA SOFIA AUGUSTO ALVES	78,89 €
10095153 - JAIME JOÃO S.VILHENA	1.548,00 €
10095316 - ANA PAULA GONÇALVES JORGE	126,89 €
10095351 - ANTÓNIO FERNANDES RIBEIRO	1.001,62 €
10095517 - IMOROCA, LDA	950,00 €
10096572 - JOÃO AMORIM DA CUNHA	64,75 €
10097674 - GALP SERVIEXPRESS, SA	16.598,00 €
10097779 - NOVOTIPO EUROPA, SA	234,62 €
10097997 - MANUEL E CARDOSO, LIMITADA	5.048,00 €
10098014 - POLICIA DE SEGURANÇA PÚBLICA	1.646,64 €
10098421 - CAMILO GONÇALVES BARROS	41,20 €
10098496 - CARLOS JOSE DUARTE DE SA	125,00 €
10098501 - JOAO MIGUEL DUARTE SA	125,00 €
10098505 - ANA HELENA C. MACHADO SÁ	125,00 €
10098620 - VERDADEIRO MUST,SOC. DE MED.IMOB.,L	534,60 €
10098647 - AURORA NEIRA NUNES FERNANDES	1.040,00 €
10098649 - RUI MIGUEL NUNES ALMEIDA-ARTE CAFE	3.178,00 €
10098656 - TOPÁSIO BAR, LDA	790,00 €
10098704 - NIF - VICTOR MANUEL MATOS NEVES	895,00 €
10098705 - NIF-EMILIA SALOMÉ R.N.S. DOMINGOS	165,00 €
10098709 - NIF-TIAGO MANUEL S. SOUSA	1.713,00 €
10098788 - NIF-MARIA HENRIQUETA DIAS CARREIRA	538,80 €
10098802 - NIF-MARIO FRANCISCO ALVARO	540,00 €
10098803 - TITINA GOMES	2.846,00 €
10098808 - NIF-M. ANJOS C. SIMOES FERREIRA	2.040,00 €
10098810 - NIF- BRUNO MARQUES	988,00 €
10098829 - NIF-JACINTO MANUEL CRUZ	540,00 €
10098831 - NIF-JACINTO PEREIRA	540,00 €
10098835 - NIF- RUI M. PIRES CHAMBEL	289,40 €
10098844 - NIF-MARCELO D. C. FRANCISCO	690,00 €
10098845 - NIF - JOSE RODRIGUES	840,00 €
10098848 - SILVIA MARIA C. M. COVAS	761,00 €
10098849 - NIF-ANTONIO MANUEL MATOSO FIDALGO	290,00 €
10098850 - NIF-RUI LUIS M. NUNES	340,00 €
10098855 - NIF-M. CLARA C.M. COVAS	215,00 €
10098857 - NIF-DOMIANA S. ANJOS ROMÃO	215,00 €
10098859 - TERESA GONÇALVES GOMES	840,00 €
10098865 - NIF-NUNO MIGUEL A.O.G DA MOTA	690,00 €
10098872 - NIF-ARTUR J. L. ANDRADE	90,00 €
10098873 - NIF-JOSE CARLOS P. AZEVEDO	165,00 €
10098875 - NIF-CRISTINA M. A. FERREIRA	505,00 €
10098877 - NIF-CARLA M. E. CAMOEZAS	165,00 €
10098878 - NIF-RUI MIGUEL V. MARQUES	215,00 €
10098879 - MARIA OTILIA FAUSTINO COSTA	718,00 €

Dividas de Terceiros a 31/12/2015

Conta	Montante
10098880 - NIF-LUIS FILIPE J. FARINHA	165,00 €
10098881 - NIF-JORGE S. P. FERNANDES	165,00 €
10098882 - NIF-AUGUSTO PATRICIO GOMES	540,00 €
10098884 - NIF-ALFREDINA A. A. MARTINS	290,00 €
10098885 - NIF-ADILIA R. SANTOS	430,00 €
10098902 - MARIA ISABEL MAIA SILVA	363,00 €
10098924 - NIF-SILVIA M. C. MENDES COVAS	165,00 €
10098973 - JOAQUIM RODRIGUES	698,00 €
10099010 - ADELINO JOSÉ VALENTIM CHAGAS	2.798,00 €
10099203 - NIF-M JOAO MELO SERRA	590,00 €
10099226 - NIF-JORGE M. DUARTE P. CAPELA	222,80 €
10099241 - H.COSTA - SISTEMA E T.U.LDA	548,00 €
10099494 - NIF-CARLOS MANUEL RIBEIRO SILVA SAN	405,60 €
10099495 - NIF-ALBERTO ANTONIO DOS SANTOS LEAL	1.286,99 €
10099497 - NIF-JULIAO MARIA GOMES DE AZEVEDO	690,00 €
10099500 - NIF-DARIO DOS REIS DA SILVA	165,00 €
10099502 - NIF-ANTONIO MARIA MARQUES	85,00 €
10099530 - PAULO ALEXANDRE SOUSA DIAS	256,80 €
10099547 - NIF- FRANCISCO EDUARDO C.N. FERREIR	790,00 €
10099615 - DAVID CORREIA CARVALHOSA	223,00 €
10099627 - MARIA ISABEL MAIA SILVA	310,50 €
10099838 - ULISSES PEDROSO-TERR. UN,LDA	548,00 €
10100059 - PROP. TER.R. D.COUTINHO PAIS	872,19 €
10100078 - RUI MANUEL DE OLIVEIRA NUNES	293,00 €
10100283 - NIF-JORGE MIGUEL SOARES LORETI	798,00 €
10100308 - LUIS CARLOS M. S. PEREIRA	1.992,50 €
10100310 - AFRISUENHO CABELEIROS	640,00 €
10100347 - JOSE ANTONIO OLIVEIRA SOBRAL	798,00 €
10100712 - FÁBIO MOURA CABEÇAS	1.298,00 €
10100848 - NIF-ARMANDO VICENTE FERNANDES	648,00 €
10100966 - TULHOTRANS,LDA	1.148,00 €
10100970 - JOSE FERREIRA ANTUNES	16,95 €
10101127 - CELESTE FERNANDES CRISTOVAO	214,78 €
10101194 - MARIA TERESA M.O. S. BOAVENTURA	261,00 €
10101204 - MARISA MOURA CABEÇAS	4,85 €
10101220 - HENRIQUE EMIDIO & FILHOS, LDA	7.646,00 €
10101249 - JINJIE YANG	798,00 €
10101339 - ANA MARIA CONCEICAO DUARTE	140,36 €
10101563 - IGOR RICARDO SANTOS CABOUÇO	1.540,00 €
10101609 - NIF-MARCO ANTÓNIO GONÇALVES RODRIGU	297,40 €
10101628 - SANTOS & CARVALHO, LDA.	1.348,00 €
10101682 - MARIA ISABEL M. L. CEPEDA MARTINS	48,55 €
10101787 - PROP. PRED. R.CONDE ALM. ARAUJO,52	1.518,60 €
10101916 - J. BRITO E ANTUNES, L.DA	10.189,42 €

Dividas de Terceiros a 31/12/2015

Conta	Montante
10102052 - LUIS ANTONIO RAMOS FRANCISCO	2.014,80 €
10102220 - DIVERINSTAL LDA	40,00 €
10102245 - JOSÉ LUIS C. DA G. L. SALEMA	3.548,00 €
10102597 - COOKING DREAMS, LDA	56,27 €
10102920 - O ENCANTO DA CRIANÇA, LDA	5.048,00 €
10102996 - FUNDACAO SANTO ANTONIO	1.040,36 €
10103002 - PAULA FILOMENA A.PAIXÃO GASPAR	324,30 €
10103158 - MAIMUNA BELMIRA MENDES BALDE	100,04 €
10103258 - LUCAS E MOITA, LDA	205,63 €
10103386 - ISABEL SEBASTIÃO MARCOS PEDRO	11.606,99 €
10103504 - MARIA ILDA GOUVEIA LOPES COELHO	42,11 €
10103908 - PINTPOR , LDA	548,00 €
10103965 - O MOLEIRO DE S. MARCOS, LDA.	3.048,00 €
10103971 - NIF-SOMATOR - ACT. CONST. CIVIL, LD	648,00 €
10103977 - NIF-NUNO MIGUEL ABRANTES O G. DA MA	1.048,00 €
10103978 - MARIA DE FÁTIMA DOS SANTOS DE CARVA	948,00 €
10104045 - SANDRA SOFIA SANTOS MONTEIRO	1.006,77 €
10104089 - CARLOS MANUEL MENDES DIAS	696,44 €
10104092 - TERRAS DE COLARES, LDA	48,00 €
10104334 - NÍVEL ZERO, LDA.	998,00 €
10104340 - NIF-PAULO ANTONIO FERREIRA SIMOES	798,00 €
10104343 - NIF-CARLOS ALBERTO MONTE	173,00 €
10104368 - PEDRO MIGUEL CARLOS C. ESTEVES	1.848,00 €
10104475 - M ^a DE FÁTIMA BATISTA S. RODRIGUES	44,05 €
10104607 - NIF-PAULA LÚCIA SALVADINHO A. SIMÃO	1.648,00 €
10104760 - NIF-PEDRO MIGUEL LOPES MARTEL	448,00 €
10104763 - COND PRED R 1 MAIO 9/11 BARRUNCHAL	798,00 €
10104765 - NIF-MARIA JOSÉ JORDÃO	648,00 €
10104766 - ANTONIO AUGUSTO N. SANTOS	312,84 €
10104767 - PROP TER AV BARNABE FERREIRA 5-7SAB	827,64 €
10104768 - CARLOS MANUEL DE JESUS SOUSA	2.048,00 €
10104810 - PROP TER R CIPRIANO SANTOS FT 7 LOU	208,37 €
10104817 - ANTÓNIO RICARDO AZEVEDO JESUS	1.730,97 €
10104841 - BERNARDO DE FIGUEIREDO	8.644,00 €
10105097 - NIF-AMELIA ANTONIO DE SA	546,80 €
10105106 - NIF-FLORINDO CARVALHO DOS SANTOS	348,00 €
10105116 - HELENA R. MACEDO BARTOLOMEU	1.398,00 €
10105151 - JORGE PESQUEIRA MARTINS DE SOUSA	0,50 €
10105408 - ESMERALDINA LOPES R. CARVALHO	390,69 €
10105471 - CATIA ALEXANDRA A. MONTEIRO	1.700,87 €
10105528 - JOSE PEREIRA FONSECA	117,25 €
10105541 - ACADEMIA DA BRINCADEIRA, LDA.	62,50 €
10105812 - C J I COSMINHO DAMIAOZINHO, LDA	142,44 €
10106066 - ANUBIS D'OURO, LDA	748,00 €

Dividas de Terceiros a 31/12/2015

Conta	Montante
10106085 - ANA CRISTINA MARTINS	64,96 €
10106313 - VARANDAS CENTEANES, TUR.LAZER,SA	3.540,00 €
10106966 - MARIA NASCIMENTO SANTOS	158,65 €
10107030 - LUIS MIGUEL VIEIRA LOUREIRO	25,76 €
10107127 - LANCICAR, LDA	598,00 €
10107291 - ERNESTO BAPTISTA NETO	22,56 €
10107304 - TERESA CASCALHEIRA MANTINHAS	6,45 €
10107412 - MARIA JOSÉ DA SILVA MARQUES	274,92 €
10107747 - JOAQUIM EDUARDO UNIPESOAAL LDA	5.006,26 €
10108079 - DECOR X - PUB. DEC. UNIP. LDA	575,00 €
10108348 - LUIS SILVA GONÇALVES cl bk 10055143	37,07 €
10108395 - JOÃO MANUEL BRÁS RIBEIRO	198,00 €
10108397 - CASTELO DE IDEIAS MARKETING E PROD.	41,20 €
10108527 - LUIS MIGUEL CARDOSO GODINHO	1.048,00 €
10108540 - JOÃO MARTINS DA COSTA	252,40 €
10108777 - JOÃO CARLOS T. COELHO-"FOOT"	498,00 €
10108778 - MARIA CELESTE	848,00 €
10108893 - NIF-ANTONIO ARAUJO MARTINS	1.048,00 €
10109147 - ERMELINDA C.SOUSA ANJOS	290,00 €
10109228 - ANTONIO LUIS L. CASTANHEIRA	2.298,00 €
10109388 - NIF-JORGE M. CASTRO GONÇALVES	348,00 €
10109391 - ADILIA RITA SANTOS CARDOSO	1.465,00 €
10109516 - PROP TER R ALFREDO COSTA 17 SINTRA	83,77 €
10109704 - SARA MARIA RIM S. SILVA	274,92 €
10109711 - LUIS FILIPE MAGALHAES DE MELO	548,00 €
10109797 - RAPOSA CASA DE CHA LDA	172,70 €
10109842 - MARIA TERESA GUEDES JURADINHO	662,50 €
10109880 - JACINTA GONÇALVES TAVARES	548,00 €
10110306 - FERNANDO M. G. SILVA	129,16 €
10110422 - JULIA VARELA SEMEDO	204,90 €
10110883 - REMOVIL PEDRO RODRIGUES MATA	99,76 €
10110951 - CARLA ALEXANDRA G. F. BRAZ	1.548,00 €
10110986 - MARIA MANUELA VALADAS BAPTISTA	178,97 €
10111195 - DESFILE DE BELEZA LDA	54,00 €
10111855 - MAPFRE SEGUROS GERAIS, SA	228,63 €
10112127 - ANTONIO MANUEL M. ALBUQUERQUE	165,20 €
10112711 - PRISMAPADRAO,SOC. MED IMOB UNIP LDA	211,67 €
10113035 - JOSE MANUEL RAMOS PEREIRA	3.240,93 €
10113663 - OLIMPIO DE ALMEIDA TORRES	298,82 €
10113724 - MARIA DA CONCEIÇÃO MATIAS PEREIRA	18,05 €
10113760 - SANDRO MIGUEL DA GRAÇA MESQUITA	148,00 €
10113896 - FILIPE JORGE R. R. ALVES	798,00 €
10113949 - CONDOMINIO DO PRÉDIO	1.298,00 €
10114310 - MARIA AMELIA SILVA MARTINS	567,67 €

Dividas de Terceiros a 31/12/2015

Conta	Montante
10114313 - LISINAYTY FERNANDES LEITAO	16,61 €
10114490 - JOSE BORREGO SALVADO	855,36 €
10114800 - ORQUIDIA CONCEP, LDA	225,42 €
10114808 - ANTONIO IDALECIO NUNES ARAUJO	999,01 €
10115191 - MANUEL JORGE SILVA MOREIRA	1.548,00 €
10115454 - JOSE LUIS TAVARES GONÇALVES	241,68 €
10115607 - SEMPRE UTIL, LDA.	598,00 €
10115614 - ARMINDA CARVALHO ALMEIDA	781,87 €
10115816 - EUNICE FREDERICA BONIFÁCIO	1.111,31 €
10115956 - CELESTINO LOPES DA LOMBA	916,63 €
10115968 - COSMOTERRA-COMPRA VENDA IMOVEIS, LD	697,28 €
10116099 - FERNANDO AFONSO GOMES	1.414,06 €
10116188 - LUIS EDUARDO GLORIA JORDAO	46.709,45 €
10116307 - SEGURMAP	122,94 €
10116404 - CICLONE DOS AÇORES, LDA	9.215,83 €
10116442 - PAULO JORGE GOMES DOS SANTOS	3.976,72 €
10116600 - OPEN MIND -CEN.FOR.ACOM.ESC.CON. LD	106,80 €
10116903 - ADM. COND. RUA DR. COUTINHO PAIS	1.041,65 €
10116991 - MARIA OLGA SILVA PERRULAS	54,35 €
10116994 - FERNANDA MENDES CABRAL LOPES	23,56 €
10116996 - EVA TAVARES CRUZ	1.213,80 €
10116997 - MARIA JOSE TAVARES MENDES	5,05 €
10117182 - NIF-PAULO ALBERTO VARANDAS SANTOS	1.848,00 €
10117186 - ENGIFAX - CONST. CIVIS E OBRAS PÚBL.	2.048,00 €
10117187 - TRANSTURNO - EMPRESA DE TRANSP., LD	1.848,00 €
10117205 - JOSÉ CARLOS VELOSA	346,00 €
10117213 - MARISA CRISTINA SANTOS	27,88 €
10117216 - NIF-LUCINEIA OLIVEIRA ROMITO MOREIR	468,00 €
10117362 - ROGERIO DA SILVA ISIDRO-SOC.UNIP.	605,00 €
10117522 - ANTONIO MARTINS NUNES	54,17 €
10117546 - SEVENTH HOUSE, LDA	497,46 €
10117847 - EUZILEMA DA SILVA PEREIRA	398,00 €
10117865 - MARIO JOAO JUSTO	207,99 €
10118185 - EMILIA DALIA PRUDENCIO ROMANEIRO	2.069,34 €
10118329 - SERGIO AUGUSTO LOUZINHO MIGUEL	3.843,70 €
10118657 - SANDRA CRISTINA RIBEIRO PINTO	19,13 €
10118764 - FRANCISCO CHINDEL	498,00 €
10118772 - JOSÉ AUGUSTO SAMBEL SANI	598,00 €
10118775 - CONDOM PREDIO R MANUEL GUIMARAES 2	648,00 €
10119267 - ANTÓNIO JOAQUIM MENDÃO FABIANO	418,00 €
10119269 - CATARINA FERNANDES	546,80 €
10119270 - JOANA FILIPA MACHADO BORGES	223,00 €
10119433 - MANUEL DA CONCEIÇÃO SILVA	919,10 €
10119715 - RUI PAULO SACRAMENTO LOIO	796,90 €

Dividas de Terceiros a 31/12/2015

Conta	Montante
10119916 - URSULA CONCEICAO D. SILVA CALIPE	107,79 €
10119978 - PEDRO ALEXANDRE RODRIGUES CALDEIRA	548,00 €
10120016 - EMÍLIO MACEDO HINTZ	948,00 €
10120025 - RUI JORGE CONSTANTINO PERES	548,00 €
10120035 - ANTÓNIO JOSÉ DE ABREU	748,00 €
10120299 - RICARDO MIGUEL FARINHA DE OLIVEIRA	394,17 €
10120719 - ONDAPREÇO	118,68 €
10120891 - LUCRECIA CONTREIRAS VEIGA	1.142,73 €
10120952 - MANUEL JOSE MONTEIRO PAZES	8,89 €
10121063 - VITOR MANUEL FERNANDES GASPAR	20,20 €
10121187 - ACTUAL DIGITO LDA	143,57 €
10121227 - PROP TER R ANT MEDINA JR LT16	1.272,74 €
10121486 - JOLUSPORT, LDA.	2.848,00 €
10121720 - VLADIMIRO JOSE RODRIGUES DE OLIVEIR	2.548,00 €
10122099 - NIF-CÉSAR PEDRO CEU PORTAS	931,73 €
10122104 - ERONDINA APARECIDA FLORÃO	1.548,00 €
10122313 - ANA CLÁUDIA BRITO AREDE	20,94 €
10122779 - CRECHE JARDIM INF FAZ DE CONTA LDA	437,49 €
10122924 - TIRATULHOS, REC. DE ENTULHOS LDA.	48,00 €
10123332 - OSVALDO DE JESUS FANECO	798,00 €
10123375 - ANTONIO JOSE F. ABRAO	748,00 €
10123433 - BAR PUB CLUB 71	248,00 €
10123449 - ADM CONDOMINIO CHABY PINHEIRO	6.103,37 €
10123507 - MARIA OLIVIA BICHO S. RAMALHO	1.515,23 €
10123508 - PROP TER R POÇO, CARNE ASSADA	216,55 €
10123570 - CARLA MARGARIDA JERONIMO REBELO	29,30 €
10123623 - MARIA EMÍLIA MARQUES BARBOSA DOS SA	648,00 €
10123680 - EMMANUEL OJOSHIMITE EGBEAMA	144,80 €
10123701 - MARIO RUI SANTOS TEIXEIRA	1.619,23 €
10123809 - M LURDES PEREIRA S R FONSECA	4.945,86 €
10123866 - JOAO TEIXEIRA PINTO PESQUEIRA	3.362,10 €
10123975 - JOSE PINTO ALVES	504,58 €
10124153 - BOM HABITO LDA ACT HOTELEIRAS	148,00 €
10124176 - CARVALHO, COIMBRA E ESTEVES, LDA	1.848,00 €
10124177 - NIF-NUNO MIGUEL MOREIRA LOPES	946,00 €
10124185 - ANA MARIA MOREIRA ALMEIDA	854,51 €
10124191 - JORGE M. SILVA ANTUNES	241,00 €
10124192 - NIF-MANUEL CARLOS GOMES BERNARDES C	1.048,00 €
10124193 - NIF-JANE THERESA DOODY	1.048,00 €
10124195 - CARLOS FERNANDES DE BRITO	248,00 €
10124196 - LÍGIA ARMANDINA FERN. MONTEIRO ESTE	1.848,00 €
10124206 - NIF-LUIS BERNARDO FELIX	698,00 €
10124670 - NIF-ARLINDA C.P.MARTINS ALEXANDRE	27.423,20 €
10124877 - NIF-JOSE CRUZ GOMES RODRIGUES	948,00 €

Dividas de Terceiros a 31/12/2015

Conta	Montante
10124889 - M ^a HELENA T.CUNHA RIBEIRO	848,00 €
10124897 - NIF-VITOR MANUEL MATOS NEVES	348,00 €
10124901 - ANA PAULA S.RODRIGUES CARVALHO	798,00 €
10125093 - GAMA SOARES E RODRIGUES, LDA	49,61 €
10125676 - FRANCISCO JOSE POLIDO CACHÃO	223,34 €
10125981 - AMAZING TASTE - UNIPESSOAL LDA	234,00 €
10126353 - FUTURLAB-MATERIAL DE LABORATÓRIO,LD	66,64 €
10126447 - MARIA FATIMA RODRIGUES LIMA	10.792,19 €
10126616 - MANUEL JOÃO PASCOAL MARQUES	1.048,00 €
10126639 - MARIA VITÓRIA B. GONÇALVES CHARUTO	3.849,66 €
10126661 - FRANCISCO MENDES SANTOS	197,30 €
10126664 - SUSETE GUERREIRO OLIVEIRA BAGANHA	198,55 €
10126696 - FOURSORT - SOC. COM. EXPLORAÇÃO ES	3.096,00 €
10126800 - HIRONDINA GOMES COSTA	530,86 €
10127278 - MARIA LUISA G. MARTINS OLIVEIRA	3.754,28 €
10127299 - MARIA CONCEIÇÃO JESUS RAPOSO	13,63 €
10127301 - OLHAR DEFINIDO, OPTICA E SERV. LDA	23,43 €
10127441 - BACARY DRAME	360,23 €
10127618 - BANNA INDJAI	49,84 €
10127790 - SONIA ISABEL GOMES PENEDOS NOBRE	355,46 €
10127979 - ROCHA E ANDRADE LDA	66,64 €
10128122 - ANA CRISTINA OSORIO CALDAS BRITO	4.302,60 €
10128233 - JOAQUIM NUNES ANTUNES	5.000,00 €
10128410 - ISABEL MARIA J. S. GALEGO	65,69 €
10128429 - MARIA MADALENA CAMPINA DA CONCEIÇÃO	48,00 €
10128672 - NIF-VÍTOR MANUEL MATOS NEVES	223,00 €
10128679 - CRUZATERRAS TERRAPLANAGENS, LDA.	848,00 €
10128695 - NIF-M.G.R.L. - CONST. E OBRAS PÚB.,	648,00 €
10128811 - JOSE DIAS TOMAZ	782,00 €
10128895 - CARLOS JOSE PEREIRA	1.596,58 €
10129071 - OLIVÉRIO PAULO CORREIA	3.206,00 €
10129094 - MARIA PERPETUA JORGE SILVA	75,86 €
10129219 - ALEXANDRE DE JESUS GASPAR	21,49 €
10129282 - DEOLINDA GONÇALVES GRAÇA FILIPE	437,16 €
10129387 - FIRMINA ASSUNÇÃO RILHAS	595,00 €
10129403 - BENVINDA HENRIQUE C. MIRANDA	2.144,00 €
10129510 - PROP TER R ALBA PLENA FTE N14 BANZÃ	114,26 €
10129778 - RAINHA ABSOLUTA, LDA	2.548,00 €
10129897 - MARIA LUISA L. DIAS LOPES COELHO	2.915,36 €
10130524 - JOSE NUNES PEREIRA JUNIOR	339,15 €
10130767 - PROP TER R LIRIO ROXO LOUREL JTO 12	411,01 €
10130909 - NIF-FRANCISCO APOLINÁRIO FERR. CARR	2.798,00 €
10131215 - SABADO LOPES	77,87 €
10131428 - JOÃO DOMINGOS PEIXOTO LEITE	694,92 €

Dividas de Terceiros a 31/12/2015

Conta	Montante
10131734 - TRILHOS SECRETOS, L.DA	15.048,00 €
10131861 - ELISABETE OLIVEIRA PAIVA	4.533,20 €
10132035 - CLARA MARIA LAMEDA GONÇALVES	18,95 €
10132067 - NIF-OSVALDO PEREIRA FERNANDO	798,00 €
10132147 - NIF-LUISA Mª GONÇ.PEREIRA SILVA	5.048,00 €
10132298 - BATQUIPA - VEICULO E ACESS, LDA	161,00 €
10132324 - ISABEL BATINHA	548,00 €
10132339 - LUIS JORGE DO NASCIMENTO ALVES	367,08 €
10132392 - CARLA MARIA EZEQUIEL CAMOESAS	571,87 €
10132735 - ANTONIO JOÃO SOARES SANTOS	290,23 €
10132853 - NUNO MIGUEL DE F.CALDAS GOMES	252,78 €
10132961 - JOSE MANUEL DO RIO	2.548,00 €
10132973 - SEM REDENCAO DIVERS NOCTURNA	6.812,81 €
10133076 - ANTONIO BICHO	722,58 €
10133149 - PROP TER R ANT REIS, 111 LINHÓ	540,54 €
10133150 - PROP TER R ANT MEDINA JUNIOR 36	869,63 €
10133153 - PROP TER R GUILHERME JACINTO	460,51 €
10133155 - PROP TER TRAS R PEDREGAL 8 MAGOITO	981,52 €
10133295 - NIF-JOSE M.PINTO PEREIRA	18.790,37 €
10133376 - FILIPE RIBEIRO COELHO MARTINS	44,00 €
10133464 - NUNO MIGUEL C.BESTEIRO VIDEIRA	727,69 €
10133488 - NELIO INÁCIO DA SILVA	18,31 €
10133535 - NIF-ARLINDO MARIA PEDRO	1.198,00 €
10133540 - TRANSRIMOS, TRANSPORTE MAQ., LDA.	2.670,00 €
10133546 - ENFRENTA-TERRAPLANAGENS, LDA.	2.096,00 €
10133547 - HELDER SANTOS SILVA DIAS	298,00 €
10133550 - NIF-DOMINGOS CABEÇAS LABOREIRO	698,00 €
10133553 - NIF-ABDOU NDIAYE	148,00 €
10133568 - VITOR MANUEL PEREIRA DA SILVA	20,15 €
10133588 - ANTONIO DOMINGOS SANTOS	666,64 €
10133590 - NIF-DULCE FONSECA	898,00 €
10133593 - NIF-CARLOS ALBERTO SARAIVA	148,00 €
10133594 - METRICA, LDA	798,00 €
10133850 - LUIS MANUEL PEDROSA	6.826,54 €
10134061 - RAFAELA PIMENTA MENDES	485,00 €
10134080 - MÁRIO RUI FREITAS SOEIRO	500,00 €
10134098 - UNIVERSAL RESIDUOS, LDA	1.592,00 €
10134292 - NIF-MARIO RUI XAIRIM SANTOS CADIMA	898,00 €
10134338 - RONEY BORGES NOVAES	22,56 €
10134490 - PEDRO MIGUEL B. MARTINS	7,41 €
10134585 - REPSOL LUB. Y ESPECIALIDADES, SA	60,00 €
10135104 - CARLA SOFIA SILVA GONÇALVES	298,00 €
10135349 - MARIA DE FATIMA HENR. DE OLIVEIRA	798,00 €
10135356 - GUIDA MARIA GONÇALVES JORGE	424,42 €

Dividas de Terceiros a 31/12/2015

Conta	Montante
10135368 - ASSOCIAÇÃO COMUNIDADE ISLÂMICA	1.201,92 €
10135392 - ANGELINA MARCOS PEDRO COSTA	2.763,23 €
10135542 - IMPORT. & EXP. JANDAIA LDA	64,50 €
10135672 - MARIA CRISTINA ANACLETO QUELHAS	298,00 €
10136113 - NIF - JOAQUIM ALVES SIMÕES	1.048,00 €
10136116 - JOSÉ M. CORREIA DOS SANTOS	1.998,00 €
10136265 - VÉRTICE DA LUA- PAST. UNIPessoal, L	250,00 €
10136272 - CARLOS JORGE ALEIXO MARINHO	422,48 €
10136278 - MARIA ISABEL RAÇOES OLIVEIRA	15,41 €
10136302 - INACIA SANTOS FERREIRA	407,88 €
10136345 - MÁRIO JESUS SANTOS	43.039,20 €
10136744 - ANA CARINA S. N. CANAS	1.596,00 €
10136959 - RENAULT CHELAS, LDA	98,40 €
10137201 - RICARDO JOSE GOMES MACHADO	231,97 €
10137649 - M. DE FATIMA BENTO FERNANDES	496,00 €
10137651 - NIF COND. PRACETA ROUXINOL N.º 39	1.398,00 €
10137654 - NIF SOFIA ALEXANDRA S. VAZ RENO	2.048,00 €
10137763 - NIF JOSÉ DE JESUS FIGUEIREDO	1.298,00 €
10137775 - NIF JULIETA ALVES MARTINS RODRIGUES	548,00 €
10137776 - NIF IGREJA MANÁ	16.048,00 €
10137807 - BELOURA LIMPA-LIMPEZA A SECO,LDA	1.898,00 €
10137810 - NIF COND. AV. BRASIL, N.º 78	1.398,00 €
10137813 - NIF-ROSANGELA LEONEL DA SILVA	398,00 €
10138318 - JOSE ANTUNES DOS SANTOS-HERD.	1.621,52 €
10138326 - SANDRA VIEIRA VAZ	54,35 €
10138408 - DOMINGOS VICENTE DA SILVA	1.013,09 €
10138470 - TOME REPAS	698,00 €
10138476 - CHURRASQ.O MILHO, ACT.HOTEL.LDA	1.898,00 €
10138522 - EDUARDO MIGUEL MATEUS	80,00 €
10138567 - PROP. BAR CASTILHO'S BAR	101,66 €
10138634 - HUGO MIGUEL JESUS ALEX. VERDASCA	2.548,00 €
10138849 - MARIA LUZ S. ALB. CARVALHEIRA	987,84 €
10139015 - NUNO MIGUEL GIL LOPES	1.798,00 €
10139232 - GONÇALO IVO DA SILVA MACHADO	1.048,00 €
10139238 - MARIA LUISA MARTINS AFRA	998,00 €
10139244 - CARLOS ALBERTO MARQUES CARVALHO	578,56 €
10139567 - SANDRA CARLA FER. LEITÃO	498,04 €
10139706 - JOANA MENDES TAVARES	2.913,89 €
10140136 - PROPEL - PRODUTOS DE PETROLEO, LDA	1.015,00 €
10140151 - UADED ANIS B. PEIXOTO ROCHA	161,75 €
10140205 - TRANSPORTES BRIOSA UNIPessoal,LDA	798,00 €
10140302 - SUSANA CRISTINA FERREIRA SILVA	955,42 €
10140834 - JOÃO MIGUEL NETO SACRAMENTO	1.596,00 €
10140866 - ISABEL SOFIA DA SILVA ALVES	704,27 €

Dividas de Terceiros a 31/12/2015

Conta	Montante
10140928 - VIGI - SEGURANÇA PRIVADA S. A.	319,68 €
10141109 - SOMAFEL- ENG. E OBRAS FERROV.	767,04 €
10141353 - BRUNO MIGUEL SABINO ANDRE	132,49 €
10141402 - DRIVELINE UNIPESSOAL LDA	35,60 €
10141408 - ESPECIAL ABRAÇO UNIPESSOAL LDA	498,00 €
10141493 - CARLA M ^a . V.FERREIRA DE ALMEIDA	308,11 €
10141515 - FATIMA BINTA BALDE	798,67 €
10141620 - MARIA FERNANDA RODRIGUES RUIVO	221,32 €
10142390 - GRACIANO NOGUEIRA LOBO	4,85 €
10142508 - VITOR MANUEL RAPOSO S. AUGUSTO	1.596,00 €
10142596 - METAMORFOSE VIRTUAL - UNIPESSOAL, L	1.042,96 €
10143141 - GEORGINA LUZ BARRETO	302,53 €
10143264 - JANIO GONÇALVES DE OLIVEIRA	139,44 €
10143546 - ANA SOFIA GARCIA CONCEIÇÃO FIGUEIRA	163,20 €
10143734 - MANUEL ANTÓNIO FRAGOSO MORENO	35,28 €
10143925 - ADÉRITO DAS NEVES MONTES CABEÇA	707,00 €
10143927 - JAIME JOAQUIM FERNANDES	1.050,40 €
10143930 - JOSÉ BATISTA DA CONCEIÇÃO SILVA	667,00 €
10143931 - MARIA HELENA SERRANO RIM	1.050,46 €
10143945 - ZILIO ANDRADE	27,08 €
10144003 - SILVIA MARINA CONCEIÇÃO SANTOS	1.057,20 €
10144004 - FÁBIO MAIA DOS SANTOS	800,40 €
10144005 - CÉLIO DA CONCEIÇÃO	1.000,50 €
10144008 - JOSÉ HERMANO CAROLINO LITO	1.000,50 €
10144017 - JACINTO JOSÉ DA CONCEIÇÃO SILVA	1.000,50 €
10144018 - OLINDA MARIA PEDRO VARGAS	274,92 €
10144021 - JOSÉ CAETANO MARQUES FERNANDES	497,86 €
10144025 - MANUEL BERNARDO MARTINS	1.000,50 €
10144026 - MARIA ALICE DOS SANTOS	1.000,50 €
10144027 - CAETANO DE JESUS DA CONCEIÇÃO	1.000,50 €
10144028 - JOAQUIM GAUDÊNCIO SEAVEDRA	1.000,50 €
10144030 - MÁRIO VICTOREIRA LOPES DOMINGOS	222,34 €
10144033 - JOÃO MIGUEL VITOREIRA CLEMENTINA	1.111,68 €
10144543 - EVASÃO PERFEITA, L.DA	82,14 €
10144778 - SUSANA ISABEL LOPES SEMEDO	1.736,34 €
10144922 - NIF-MÁRIO DE ALMEIDA AFRICANO	496,00 €
10144925 - NIF-RAIMUNDO N. ARAÚJO DE MELO	448,00 €
10144928 - NIF-SANGER ANTÓNIO ANDRÉ CHILALA	598,00 €
10145663 - ANTONIO MARIA DOS SANTOS UNIP LDA	106,56 €
10145666 - PAULO ALEXANDRE M. A. OLIVEIRA	29,91 €
10146412 - BRUNO ALEXANDRE FERNANDES	323,70 €
10146451 - PEDROSO DOS LEITÕES, LDA	369,00 €
10146876 - DONZILIA PRATA JARDIM	8.168,53 €
10146918 - Camada Alta, Ld ^a	79,71 €

Dividas de Terceiros a 31/12/2015

Conta	Montante
10147169 - MARGARIDA ROSA MATOS	108,69 €
10147293 - SANDRA CRISTINA MARQUES OLIVEIRA	111,06 €
10147446 - MANISH SIVAN	517,50 €
10147826 - JOSÉ DANIEL PINTO	787,84 €
10147827 - SALINA DO CARMO MONTOIA	92,29 €
10147828 - CÉLIA VITOREIRA DA CLEMENTINA	1.050,48 €
10147829 - JOSÉ LUIS DA SILVEIRA	484,80 €
10147831 - JOSÉ DA SILVA EZEQUIEL	839,78 €
10147832 - JOÃO DA SILVA CABEÇA MONTES	1.050,40 €
10147834 - ANTÓNIO CAMELO	1.050,48 €
10147836 - FERNANDO VASQUES GARCIA	275,58 €
10147837 - CARLA SUSANA V. BOGUINHA	667,00 €
10147838 - ANTÓNIO BERNARDO RIM	139,50 €
10147839 - ANTÓNIO JORGE DA SILVA EZEQUIEL	667,00 €
10147841 - RUBEN JOSÉ RAMOS BELO DANIEL	1.050,46 €
10147842 - MANUEL MIGUEL PEDRO VARGAS	437,70 €
10147846 - PAULO SILVA ANTÓNIO	667,00 €
10147866 - EMILIA FILOMENA RIBEIRO SEABRA	897,00 €
10147867 - FILIPE ROMEIRO SEABRA TELES	897,00 €
10147869 - FLÁVIO IVO DA CONCEIÇÃO	757,50 €
10147873 - ELISA BELA LITO PRUDÊNCIO ROMEIRO	667,00 €
10148273 - ISABEL CRISTINA RIBEIRO PINTO	1.050,48 €
10148298 - ELIANA RUTE DEMETRIO PONTE CARMO	54,01 €
10148378 - RUBEN ROMEIRA DOMINGUES	19,96 €
10148548 - ISABEL SUSANA NAVARRO MALAGUETA	1.493,54 €
10148712 - ADMINISTRAÇÃO LT 48 TAPADA AGUALVA	121.892,70 €
10148769 - AL-JONDAB INV. IMOBILIÁRIO, UNIP. L	1.500,15 €
10148803 - HAIJIE CHEN	101,78 €
10148926 - IBERSOL - HOTELARIA E TURISMO SA	130,48 €
10148934 - ABRA, SOC. MED. IMOBILIÁRIA, LDA	648,00 €
10148961 - SUSANA DOS SANTOS LOUSADA	151,35 €
10149357 - LUIS DOMINGO ROJAS SAN MARTIN	69,11 €
10149404 - CARLOS MANUEL TORRES REI OLIVEIRA	548,96 €
10149412 - FILOMENA MARIA PEREIRA BATISTA	961,24 €
10149426 - OLEGARIO JOSE COSTA PEREIRA	1.907,63 €
10149432 - EDUARDO VIRGILIO PARREIRA SILVA	282,03 €
10149965 - NIF-JOSE PEDRO FREDERICO GOMES	648,00 €
10149974 - NIF-JOSE S. VASCO MASCARENHAS	748,00 €
10149975 - MARCO PAULO CENTEIO PAIXÃO	198,00 €
10149976 - NIF-BENVINDA LOPES MONTEIRO	173,00 €
10149977 - NIF-Mª LURDES TEIXEIRA CAMPOS	396,00 €
10149979 - MARMORES CRISTOVAO, LDA.	798,00 €
10149980 - NIF-LUCIANO MARCELO REIS	648,00 €
10149981 - NIF-RUY OSKAR C. E. SANTO CAVALHO	648,00 €

Dividas de Terceiros a 31/12/2015

Conta	Montante
10149987 - NIF-DAVID FERNANDO CAETANO CAMPOS	498,00 €
10150099 - PROP. TER. AFONSO COSTA, C.CAMBRA	1.152,00 €
10150121 - DEOTILDE ANDREA REIS TELES	1.515,01 €
10150122 - MARIA CONCEIÇÃO LUZ SEAVEDRA	1.060,50 €
10150148 - MARIA ROSA PALMA LEAL GARCIA	3.801,14 €
10150213 - VERTICE DO TEMPERO LDA	22,43 €
10150224 - HELDER MANUEL DA SILVA SIMOES	1.827,88 €
10150226 - RICARDO JORGE PATRICIO	28,75 €
10150265 - PADARIA PRIMAVERA MEM MARTINS LDA	1.346,00 €
10150267 - BEATRIZ J.B.CARVALHO BORGES	748,00 €
10150271 - ALFREDO J.REIS MARTINS	298,00 €
10150510 - RICARDO MAXIMILIAN MAUSER	306,00 €
10150650 - ABILIO MAN.LEITAO PRATAS LOPES	798,00 €
10150653 - NIF-ANDRE CORREIA	648,00 €
10150663 - NIF-M ^a FILOMENA TAVARES MOREIRA	173,00 €
10150665 - NIF-HUMBERTO MAURICIO SILVA	173,00 €
10150796 - PROP. CAVE 36 R. R. STA ISABEL	1.414,33 €
10150931 - Aliança de Vida - Assoc. Solid. Soc	122,71 €
10151037 - JULIETA PIRES MARTINS	59,34 €
10151041 - RODRIGO GARCIA REIS	58,42 €
10151097 - JOSÉ ANTÓNIO M. ROMERO ANSELMO MUA	276,00 €
10151391 - MARLON LIMA PERRULAS	682,48 €
10151402 - LUIS MIGUEL FERNANDES LUIS	1.202,16 €
10151452 - PAULO ALEXANDRE FERNANDES LUIS	1.202,16 €
10151457 - JORGE GIL DA SILVA NUNES	1.288,08 €
10151460 - ANTÓNIO PEDRO REIS DA SILVA	1.717,44 €
10151465 - EDGAR DA CONCEIÇÃO SILVA	1.717,44 €
10151466 - MARIA AURORA RAMOS LAÇO	944,64 €
10151470 - JOÃO DOS SANTOS EZEQUIEL	944,58 €
10151471 - JOÃO PEDRO MAIA EZEQUIEL	950,32 €
10151472 - ANTÓNIO LUIS SEAVEDRA ROMERO	1.132,88 €
10151481 - VITOR SANTOS LUIS	1.202,16 €
10151667 - OK CLEANER	389,13 €
10151680 - NIF-ALBERTO MIGUEL DOS SANTOS	698,00 €
10151684 - R ABRAAO, SOC. UNIP. LDA.	2.248,00 €
10151697 - BRAIMA ADRIANO BALDE	546,80 €
10151701 - NIF-COND.N.º12 RUA CASAL SERRA	798,00 €
10151742 - ISAFON-COM.IND.ESTRUT.DEC.,LDA	1.048,00 €
10151759 - NIF-COND.N.º2, RUA 1º MAIO	798,00 €
10151779 - NIF-COND.LT F6,R.FRANC.SA CARNEIRO	1.048,00 €
10152033 - NIF-CARLOS ALB.SOARES SILVA	1.266,00 €
10152034 - NIF-FRANCISCO J.SOARES SILVA	1.266,00 €
10152042 - NIF-SAMUEL SILVA MONTEIRO	1.198,00 €
10152055 - NUNERO UM REP. AUTOMOVEL SA	324,30 €

Dividas de Terceiros a 31/12/2015

Conta	Montante
10152072 - NIF-ANTONIO M. SOARES DA SILVA	1.266,00 €
10152265 - PONTO DE INTERROGAÇÃO UNIP, LDA	1.798,00 €
10152391 - EUGENIO M. MENDES SILVA	1.048,00 €
10152397 - COFROTERRAS, LDA	2.548,00 €
10152398 - REDWATER CANALIZAÇÕES LDA	1.048,00 €
10152403 - ARTUR JESUS FIRMINO	546,80 €
10152404 - JOSE M. DUARTE CAPITULO	1.298,00 €
10152480 - MANUELA FERNANDES	173,00 €
10152482 - LUIS M. SILVA PINHEIRO	173,00 €
10152491 - HARDCHANCE - INVESTIMENTOS, LDA	898,42 €
10152570 - JOAQUIM M. ZORRO SANTOS	2.548,00 €
10152571 - ISMAEL ANT.S.GOMES PIMENTEL	1.548,00 €
10152594 - ANA MAF. S. C. FERRER COSTA	198,00 €
10152822 - ZEFERINA R. FERREIRA GASPAR	248,00 €
10152823 - FÁBIO MANUEL P. GIÃO	48,00 €
10152824 - CHEILA RAQUEL M. SAMI	298,00 €
10152832 - ALFREDO M.ONOFRE PEREIRA	798,00 €
10152845 - CRISTÓVÃO MARQUES PINTO	787,78 €
10152878 - GOLD EVALUATION UNIPESOAAL LDA	68,79 €
10152966 - ANTONIO JOSE MARTINS	5,05 €
10153112 - PEDRO H. PACHECO LAVRADOR	1.648,00 €
10153190 - MARIA LUÍSA S. MARQUES	178,00 €
10153195 - RICARDO FILIPE TEIXEIRA PRECISO	498,00 €
10153203 - MARIA HELENA DA SILVA DE JESUS	178,00 €
10153206 - ALFREDO MARQUES SÃO BENTO	178,00 €
10153384 - M ^a . FERNANDA DUHAU L.M. NINY DOS SA	498,00 €
10153385 - DULCE MARIA GONÇALVES ANTUNES	498,00 €
10153421 - PROP. TER.-R. DR. JOAQ. ELEU. G. GO	216,58 €
10153433 - LUDMILA OSÓRIO E C. CARVALHO	1.298,00 €
10153730 - TELMA JOÃO MARTINS T. DA SILVA	798,00 €
10153789 - MANUEL JOSE FLORES FORTES	21,14 €
10154156 - ADM.COND.R.CIDADE ROMA,N.º8	1.298,00 €
10154175 - M ^a JOÃO PIRES N.BRANCO MULE	648,00 €
10154183 - ANA MARIA SILVA ALVES	250,00 €
10154422 - ANA PAULA R.R.CARRONHA	750,00 €
10154427 - BARBARA IOLANDA VILA.V. MORGADO	1.548,00 €
10154428 - JOSÉ ALEXANDRE O. RAMOS	1.166,68 €
10154429 - CLINICAS XANGAI-TERAPIAS SAUDE, LDA	2.548,00 €
10154523 - SWEET DREAM - UNIPESOAAL, LDA	69,66 €
10154702 - JOAQUIM FERNANDES DA CUNHA	636,30 €
10154708 - MANUEL BATISTA FERNANDES	274,92 €
10154710 - DANIEL CRISTÓVÃO SOARES DA SILVA	808,00 €
10154712 - SORAIA CRISTINA SERRANO ROMERO	626,20 €
10154751 - GOLD +METAIS PRECIOSOS , UNIPESOAAL	198,05 €

Dividas de Terceiros a 31/12/2015

Conta	Montante
10155408 - RICARDO MARQUES SERRANO	150,20 €
10155549 - RUI ALEXANDRE HENRIQUE DAS NEVES	1.548,00 €
10155579 - ANA LÚCIA FONSECA S.C.OLIVEIRA	546,80 €
10155637 - QUINTINO GOMES OLIVEIRA	1.148,00 €
10155883 - NIPOTUNING IMPORTAÇÃO E EXPORTAÇÃO,	2.548,00 €
10155884 - RUI MANUEL P. ANDRADE DA SILVA	2.048,00 €
10155885 - CLAUDINA RAMOS RODRIGUES	448,00 €
10155887 - BRUNO RICARDO DA SILVA PROENÇA	1.298,00 €
10155933 - DELFIM LUÍS DO CARMO REIS	153,16 €
10156191 - BRUNO PERRULAS SANTOS	666,20 €
10156677 - JOSÉ DUARTE DE MATOS LOPES	1.354,24 €
10156678 - DEOLINDA DE FÁTIMA JOÃO	648,00 €
10156800 - CRISTINA MARIA REIS A. M. FERREIRA	385,43 €
10156874 - MIMOS DO RIO, LDA	2.048,00 €
10156919 - FLAVIA ISABEL P. DA SILVA	12,46 €
10157032 - PAULO JORGE COSTA TEIXEIRA	503,60 €
10157095 - JOSÉ PATROCÍNIO E FILHO, LDA.	298,00 €
10157096 - NIF SORAINÉ ARIEL RAIMUNDO ANTUNES	548,00 €
10157097 - NIF HEWERTON DONIZETTI VELASCO	648,00 €
10157098 - NIF MIGUEL JACINTO DE OLIVEIRA TEIX	648,00 €
10157100 - ABRAPOR - ABRAS,MÁQ., FERRAM.	2.048,00 €
10157102 - JOÃO FLORIANO CARVALHO	1.798,00 €
10157103 - MINA CALDARAR	173,00 €
10157163 - GERSON RAFAEL PIMENTA MENDES	45,03 €
10157309 - AMADEU JOSÉ PUCARIÇO	21,62 €
10157664 - SANTO ANTÓNIO DA COSTA GUERREIRO	748,00 €
10157665 - OS GLUTÕES DO ENTULHO, LDª.	48,00 €
10157670 - ELSA CRISTINA F. COSTA DA SILVA	548,00 €
10157673 - FATUMATA DJALÓ	748,00 €
10157677 - MARVIO ROGÉRIO DA SILVA SOUZA	223,00 €
10157679 - SUSANA CRISTINA M.R.GERALDES	223,00 €
10157681 - MANUEL GENTIL V. GONÇALVES	298,00 €
10157684 - ANA CRISTINA A. DUARTE-O BOM GARFO	2.448,00 €
10157686 - MARIA DE FÁTIMA TORRES REI	798,00 €
10157791 - JOAQUIM GOMES SOARES	359,13 €
10157793 - LAURA CONCEIÇÃO T FAUSTINO	1.104,89 €
10157828 - PROP.TER. ENTRE 60 E 66 R EIRINHA A	136,22 €
10157830 - PROP.TER. R. POMPEU BEBIANO, 19 ALG	490,46 €
10157856 - PROP TER-TRAS. Nº 70 R. COUTINHO PA	3.937,13 €
10157928 - PRENDA ESPECIAL	60,00 €
10158016 - TED- SOCIEDADE REPRESENTAÇÕES, LDA	993,08 €
10158157 - UNITINTAS-COMÉRCIO DE TINTAS, LDª.	696,00 €
10158167 - DJAMILA DOMINGOS L. CONJUNDO	1.548,00 €
10158168 - JOSÉ JOAQUIM DE ALMEIDA	1.298,00 €

Dividas de Terceiros a 31/12/2015

Conta	Montante
10158170 - CONDOMINIO DO PREDIO	1.048,00 €
10158171 - JOÃO MARIA DOS SANTOS TOMÁSIO	5.548,00 €
10158172 - CONDOMINIO DO PRÉDIO	1.298,00 €
10158316 - JOÃO CARDOSO RAMOS	451,22 €
10158322 - PAULO SÉRGIO ROSA QUARESMA	278,29 €
10158326 - MARIA JOÃO DA CONCEIÇÃO FERREIRA	274,92 €
10158328 - VANESSA CORREIA SÁ	270,82 €
10158330 - JOAQUIM RAMOS	366,56 €
10158333 - JOAO CARLOS FERNANDES SILVA	99,57 €
10158480 - HENRIQUETA GOMES- AS MANAS	498,00 €
10158481 - EXTRASORRISOS, LDª.	496,92 €
10158482 - CONDOMINIO PRÉDIO R. PR. RUI LUIS G	1.548,00 €
10158527 - DAYANE QUEIROZ DA CRUZ	140,40 €
10159002 - ANGELA MONICA BARNABE LOPES	548,00 €
10159003 - Mª FATIMA A. GOMES PEREIRA	548,00 €
10159135 - COYOTE BAR	548,00 €
10159377 - FERNANDO J. ALMEIDA BALANCHO	102,38 €
10159615 - CARLOS ALBERTO FERNANDES	95,51 €
10159673 - PEDRO DA CONCEIÇÃO FONSECA	270,82 €
10159727 - JOSÉ INÁCIO ALEXANDRE RAMOS	274,92 €
10159728 - LEONTINA SOARES MARQUES	231,79 €
10159737 - CARLA SUSANA DA COSTA ANDRÉ TAVARES	270,82 €
10159742 - MANUEL JOSÉ ALVES RAMOS	274,92 €
10159745 - ACÁCIO SILVA MARQUES	274,92 €
10159757 - JOSÉ DOMINGOS PERRULAS	77,52 €
10159760 - BRUNA FILIPA FERNANDES	192,45 €
10159994 - EMANUEL VITOREIRO DOMINGOS	274,92 €
10160000 - SALOMÉ EDITE DOS SANTOS LUIS	192,45 €
10160011 - VICÊNCIA MARIA SAAVEDRA SILVA	270,82 €
10160089 - RICARDO JORGE DOS SANTOS PINHEIRO	748,00 €
10160090 - ISaura M. BARBOSA GOMES	548,00 €
10160091 - ELISABETHY GOMES DIAS	648,00 €
10160106 - ALBERTO JOAO BATISTA MARTINS	1.048,00 €
10160374 - CARLA CRISTINA MAIA DA FONSECA	274,92 €
10160383 - MARIA DE LURDES T. DE CAMPOS	173,00 €
10160384 - N'JAYA DE ALMEIDA OCTÁVIO	198,00 €
10160402 - MANUEL BRITO INÁCIO	223,00 €
10160403 - TIAGO ALEXANDRE F. DA SILVA	498,00 €
10160404 - ANA PAULA DA SILVA P. R. E MOTA	348,00 €
10160441 - LUISA ALEXANDRA ASSUNÇÃO FRANCISCO	5,05 €
10160513 - LUIS FILIPE PINTO MARUJO	366,56 €
10160515 - BENEDITA MARIO DA SILVA PINTO	89,00 €
10160724 - MANUEL CARRULO RAMOS	1.548,00 €
10160725 - CAROLINA MARISA CORREIA	400,00 €

Dividas de Terceiros a 31/12/2015

Conta	Montante
10160726 - PEDRO DE CASTRO FERREIRA	648,00 €
10160913 - Beja Tavares de Castro-S.F, SA	41,20 €
10161155 - VERA LUCIA A. DOURADO	81,22 €
10161185 - CONSTANÇA A. DELGADO ANDRADE	173,00 €
10161187 - PAULO JORGE DE M. PIMENTA	451,00 €
10161196 - MANUEL A. MERGULHÃO PINTO	648,00 €
10161201 - ANTÓNIO PAULO R. ROMÃO	48,00 €
10161206 - JOSÉ SEVERINO A. GONÇALVES	1.548,00 €
10161208 - MÁRIO NUNES	123,00 €
10161409 - ANTÓNIO JOSÉ S. L. DA CUNHA	474,00 €
10161421 - JACINTA M. ^a CARRASQUEIRA GOMES	41,66 €
10161448 - M. ^a . HELENA G. DOS REIS MACEDO	546,80 €
10161451 - ARMANDO JACINTO SEIXAS	173,00 €
10161563 - LIUBA ULMANU	1.548,00 €
10161910 - MARCO PAULO BAIRREIRA ABREU	1.298,00 €
10161911 - CARLA FERNANDA DOS SANTOS D.CÚSSIO	898,00 €
10161925 - IMF-CAFÉ SNACK BAR, UNIPESOAAL, LDA	1.548,00 €
10161937 - TERESA PAULA ESTEVES CAETANO	41,04 €
10161965 - SONHO ANIL - UNIPESOAÇ LDA.	137,72 €
10162014 - MARIA ANTÓNIA DIAS LOPES	148,00 €
10162084 - IGOR MAURO GOMES	348,00 €
10162085 - CARLA M. ^a . DE OLIVEIRA TEIXEIRA	348,00 €
10162091 - ANTÓNIO MARTINS PEREIRA	48,00 €
10162092 - CARLOS M. BATISTA TEIXEIRA	648,00 €
10162094 - ILDO DOS REIS BORGES	298,00 €
10162259 - DANIELA FILIPA RIBEIRO VENÂNCIO	1.298,00 €
10162261 - MARIANA LADEIRO F. GONÇALVES	330,00 €
10162287 - MARGARIDA DOS SANTOS PEDRO	178,71 €
10162288 - JOSÉ FERNANDES DA CUNHA	208,61 €
10162531 - PROP TER Bº ARROTEIA, 67 ABRUNHEIRA	1.173,70 €
10162750 - BRUNO MIGUEL G.A.MEDINA SILVA	798,00 €
10162753 - PAULO ALEXANDRE N. ALVES	898,00 €
10162963 - PAULO JORGE RIBEIRO BORGES	137,46 €
10163170 - EDP-SERVIÇO UNIVERSAL, S.A.	10,57 €
10163305 - PROP HAB Nº 46 LT10 K Bº COOPALME	379,58 €
10163313 - MANUEL JOSÉ FERNANDES	264,70 €
10163315 - PROP GARAG. 5 R D TEIX. BASTOS MELE	751,00 €
10163458 - SILVIA MARIA GOMES SILVESTRE	86,01 €
10163600 - DOMINGOS PASCOAL	748,00 €
10163602 - DANIEL FARIA MONTEIRO	848,00 €
10163685 - SEGUROS LOGO, SA	870,48 €
10163908 - FERNANDO GUILHERME JESUS GOMES	248,67 €
10164112 - MÁRIO DA SILVA CONCEIÇÃO	366,57 €
10164455 - JULIA ROSA SEQUEIRA DA SILVA	4,85 €

Dividas de Terceiros a 31/12/2015

Conta	Montante
10164468 - ADILIA RITA DOS SANTOS CARDOSO	223,00 €
10164469 - JOSÉ M. GOMES TAVARES	223,00 €
10164470 - MAMADOU LAMINE TOURE	178,00 €
10164569 - PROP MORADIA R.MOINHO, 35 ALGUEIRÃO	306,11 €
10164762 - BELARMINO DIONISIO FONSECA	948,00 €
10164763 - ANTONIO & FERNANDA MOTA, LDA	48,00 €
10164764 - ROBERT COMAN	226,71 €
10165205 - MARIANA ANTÓNIA T.C.M. CUNHA	498,00 €
10165668 - MARIA DO CÉU REIS	84,70 €
10165671 - JOÃO MANUEL DOS SANTOS MEIAS	2.939,71 €
10165698 - DIANA RITA ANDRADE	37,07 €
10165771 - MARIA DA LUZ M. DOS REIS LANDIM	22,39 €
10165811 - VISAO RADIANTE SERVICOS OPTICOSLDA.	103,53 €
10166533 - ELSA PAULA DE MIRA PAIXÃO	20,89 €
10167401 - MARIA MARIETA TRINDADE SILVA	39,56 €
10167637 - CÉLIA CANÔA GUIMAR	183,28 €
10167659 - RUMOS E TEMPEROS - SNACK BAR, LDA	199,02 €
10167749 - JOAO M. ABRANTES GOMES POLVORA	107,70 €
10168160 - DANIELI FERREIRA LEAO	106,80 €
10168841 - PAULO FERNANDO DE FREITAS LOPES	27,88 €
10168931 - FELISBERTO DA CONCEICA T. CARVALHO	313,94 €
10169042 - CONSTANTINO MENDES	67,56 €
10169044 - LUCINDA DO CARMO LOPES PLACIDO	344,27 €
10169680 - MARIA ISABEL BARBOSA D. FANECO	49,00 €
10170061 - PLANETA DAS TINTAS LDA	41,20 €
10170272 - ROBERTO VENTURA AZEVEDO	3.278,62 €
10170476 - LUIS MANUEL FELISBERTO BENTO	27,88 €
10170556 - MARIA TERESA SILVA MELRINHO ESCUDER	0,50 €
10170713 - MANUEL JOSE CEPEDA	54,56 €
10171395 - MARIA TERESA S. BELO	120,97 €
10171485 - VARANDA ALECRIM UNIPESOAL, LDA	32,83 €
10171568 - JORGE MANUEL MENDES CABEÇAS	193,32 €
10171570 - JOANA AUGUSTO CAETANO DIAS	1.047,00 €
10171575 - FRANCISCO RAMOS CAROLINO	57,90 €
10171577 - CREMINDA C MANTEIGAS	90,45 €
10171586 - EMANUEL JESUS R SANTIAGO	8,72 €
10171770 - BEATRIZ FERNANDES	7,48 €
10171773 - EVARISTO RODRIGUES CHAGAS	1,48 €
10171790 - ARTUR MANUEL CORREIA MARQUES	1.047,48 €
10171804 - ANA SOFIA AMORIM SANTOS FRAZÃO	3.528,00 €
10171810 - VICTOR MANUEL SANTOS LUCAS	94,73 €
10171817 - FERNANDO MANUEL SANTOS ALVES	78,80 €
10171821 - M GRAZIELA SILVA ABOIM SANTOS	539,68 €
10171826 - M LOURDES OLIVEIRA RUELA	0,50 €

Dividas de Terceiros a 31/12/2015

Conta	Montante
10171827 - ANA GONCALVES CARVALHO REIS	0,50 €
10171828 - VIOLETA CONCEIÇÃO BARATA ANTUNES	17,96 €
10171840 - RUI MANUEL RAMOS GOMES	474,88 €
10171849 - EDUARDA MARIA RODRIGUES MOITA	473,79 €
10171862 - RICARDO MANUEL SANCHO	1.752,52 €
10171864 - SANDRA MARISA MARTINS B PERALTA	49,15 €
10171874 - AMELIA CONCEIÇÃO JESUS NUNES	7,48 €
10171886 - IRENE M E CARNEIRO S. HENRIQUES	1.684,24 €
10171889 - ALMECINDA VAZ MONTEIRO	0,25 €
10171946 - JOSE FERNANDO FONSECA RIBEIRO	1.917,25 €
10171974 - EDUARDO B VIEIRA COSTA	1.256,92 €
10171975 - ELIANA LEAL DA CONCEIÇÃO	265,24 €
10171979 - ILDA MARIANO DA SILVA HENRIQUES	10,48 €
10171981 - M. EUGÉNIA SILVA HENRIQUES VALENTE	123,95 €
10171986 - HORTENSE MARQUES BRANDAO	104,79 €
10171987 - JOSE JOAQUIM PEREIRA TAVARES	4,79 €
10171989 - ZELIA AUGUSTA RIBEIRO	5,74 €
10171991 - JOSE MENDES SANTOS	55,53 €
10171996 - BELARMINO SOUSA OLMOS	38,70 €
10172032 - JOAO CARLOS LOPES ESCUDEIRO	102,00 €
10172082 - IDALINA PEREIRA G ISIDORO	1.396,64 €
10172084 - MARIA DO CÉU FAUSTINO ROSA	7.096,60 €
10172087 - JOSÉ MARIA RUELA	104,79 €
10172093 - PAULO JORGE REBELO CORREIA	1.098,30 €
10172122 - JORGE H CORREIA PERALTA	8,47 €
10172125 - FERNANDA DAS DORES O.FIGUEIREDO	0,25 €
10172132 - JOAQUIM FERREIRA RODRIGUES	39,72 €
10172138 - PAULA M REBELO CORREIA AMOEDO	1.044,84 €
10172139 - EDUARDO CARLOS CRUZ	4,99 €
10172140 - M MANUELA MIRANDA	21,20 €
10172145 - EUNICE NUNES FURTADO	16,96 €
10172146 - MARIA LUZ PEREIRA BARRETO	799,03 €
10172147 - ANTONIO JOAQUIM REIS ABREU	4,99 €
10172148 - HERMÍNIA ALVES CUNHA COSTA	0,50 €
10172156 - MARIA FRANCISCA MARTINS SANTOS	728,28 €
10172264 - ANABELA LOPES CEREJO	840,00 €
10172346 - ECOBABIES	244,08 €
10172358 - PAULA CRISTINA BATISTA PIÇARRA	28,75 €
10173185 - MARIA CLARA RIM	89,72 €
10173275 - MD MOYEN UDDIN	28,67 €
10173371 - AMERICO FILIPE A. RODRIGUES	592,80 €
10173469 - IGFEJ-INST.GEST.FIN.EQUIP.JUSTICA	781,70 €
10173979 - JOAQUIM CRAVEIRO LEITÃO	101,57 €
10174277 - CARLA VANESSA MENDES	2.921,55 €

Dividas de Terceiros a 31/12/2015

Conta	Montante
10174369 - ANTONIO ADERITO R. M. QUEIROZ	50,00 €
10174378 - PROP TER R. BUGANVILIAS MERCES	2.860,88 €
10174563 - ROSALINA MARQUES SERRANO	36,48 €
10174774 - JAQUELINE M. TAVARES DA CONCEIÇÃO	372,00 €
10174778 - FERNANDO CARDOSO RAMOS	181,00 €
10174787 - EUFRAZINA M. CABEÇA MODESTA	139,50 €
10174995 - RUI PAULO TEIXEIRA CARRILHO	168,70 €
10175353 - AUGUSTO FERNANDES	133,00 €
10175937 - NATALIA GOLBAN	140,90 €
10175971 - RICARDO DA SILVA VASQUES	178,52 €
10176136 - SANDRA FERNANDES MAFRA	232,00 €
10178172 - ISILDA DUARTE AUGUSTO ALVES	5,05 €
10178606 - HILO DIRECT SEGUROS Y REASEGUROS, S	247,28 €
10178614 - NUNO MIGUEL CASTANHEIRA TORRES	70,33 €
10178615 - JOSEFA MARIA DE JESUS CRUZ	28,67 €
10179259 - RUI SEABRA	164,96 €
10180003 - LUISA MARIA FERREIRA C. SILVA	273,90 €
10181509 - KE WANG & XIAOCHEN HUANG LDA.	223,94 €
10181903 - FEDERAÇÃO NAC.SINDICATOS F. PUBLICA	306,00 €
10181969 - JOSE DE ALMEIDA AMARAL	1.747,58 €
10182074 - MARGARIDA JOAQUINA GUERRA VIEIRA	296,43 €
10182229 - ASSOCIAÇÃO DE MIRIAM ALEIXO	11,90 €
10182554 - ISABEL BARROS VARELA	5,29 €
10182667 - ROTA DA MENTE UNIPESOAAL LDA	41,20 €
10183318 - PARTIDO SOCIALISTA	150,05 €
10183325 - MARIA JOÃO CABEÇAS NUNES	315,00 €
10183772 - PISCINA MUNICIPAL MIRA SINTRA	3,61 €
10184151 - Traquinas em Linha	419,28 €
10184154 - Clube de Basket de Queluz	269,04 €
10184252 - COERCIVO	3.204,29 €
10184536 - SIND. NACIONAL DAS POLICIAS MUNICIP	331,50 €
10185332 - BRAND P-GESTÃO DE MARKETING	40,00 €
10185402 - ANA MARIA FONSECA DELGADO	136,65 €
10187647 - EMILIA SALOME SILVA DOMINGOS	14,85 €
10188149 - ALIANZA DE PAISAJES CULTURALES P. M	315,40 €
10188779 - LEOPARDO FILMES, LDA.	30,80 €
10189400 - ANA MARIA GUERREIRO MARTINS	49,44 €
10189637 - FRANCISCO GORGULHO DOS SANTOS	612,00 €
10190122 - MARTA RAQUEL CORTES DA SILVA	376,86 €
10191587 - EVA MARIA JOSE VAN DEN BERG	50,60 €
10191846 - ARSÉNIO PAULODOS SANTOS FULGÊNCIO	273,00 €
10192277 - UMBELINA MARIA GARRIDO RUFO PAINHO	81,90 €
10193122 - GNB-COMPANHIA DE SEGUROS DE VIDA, S	86,30 €
10193329 - LUIS FILIPE SOUSA	17,69 €

Dividas de Terceiros a 31/12/2015

Conta	Montante
10193465 - BINA CARDOSO RAMOS	130,20 €
10194034 - GRUNDÉNS PORTUGAL, LDA	67,40 €
FINAL - CONSUMIDOR FINAL	1.574,08 €
251 -	0,00 €
251110000	0,00 €
10005917 - ARMANDO SEBASTIAO SOARES	0,00 €
10024105 - VASILE SIMION MONE	0,00 €
10111376 - LOTES E BETÃO - URB. CONST. L.DA	0,00 €
10127306 - MANUEL LOPES MATEUS GALANTE	0,00 €
10133215 - MARCOS CRESPO SILVA MARQUES	0,00 €
10182978 - NUNO MIGUEL ROMAO FIGUEIREDO	0,00 €
10190612 - DIOGO ALEXANDRE GOMES PARRACHO	0,00 €
10200068 - SUSANA MARIA LOPES DAVID	0,00 €
10200181 - DAVID ALEXANDRE AUGUSTO PINTO	0,00 €
268 - Outros devedores	1.972.002,70 €
268110000	243.762,04 €
10000495 - ADRIANO AMILCAR LOURENCO	92,89 €
10005009 - ANTONIO MANUEL MARQUES PITEIRA	24,21 €
10008244 - CARLOS MANUEL BENTO DOS REIS	1.038,96 €
10009971 - CRISTINA MARIA ROMAO FIDALGO	447,59 €
10011602 - EMILIA DA CONCEICAO AGUIAR SANTOS	347,05 €
10017841 - CELSO SIMOES PAIS	40,90 €
10020742 - JOSE FERNANDO CABRAL CHAVEIRO	128,78 €
10020876 - JOSE FRANCISCO FERNANDES	56,42 €
10023102 - LIDIA MARIA MAIA	237,72 €
10025958 - MANUEL JOSE DO CARMO REIS	68,32 €
10026181 - MARCIA VALADAS FONSECA BATISTA	773,80 €
10035484 - ROMEU SILVEIRA COSTA	8,98 €
10039967 - MARIA ISABEL GOMES CABRAL	5,05 €
10040482 - MARIA FERNANDA P. CASCAIS SOUSA	333,70 €
10040716 - MARIA ADELAIDE LIMA COSME	3.165,06 €
10040730 - BRUNO GUERREIRO PINTO	306,24 €
10040734 - BRUNO FERNANDO GAMA DOMINGOS	58,29 €
10040737 - SERGIO MIGUEL D. GOMES PINTO	505,68 €
10040739 - VALENTINA SANTOS A. CONCEIÇÃO	48,55 €
10040820 - CARLOTA FÁTIMA LOPES	224,22 €
10040841 - ALDA LOPES VAZ TAVARES	44,21 €
10040857 - AMADU DJALO CL BK 10110428	109,98 €
10040858 - AMBROSINA SOARES TAVARES	2.710,64 €
10040870 - ANA MARIA BARROS PEREIRA	710,76 €
10040874 - ANA MARIA RODRIGUES MENDONÇA	789,40 €
10040889 - ANABELA MARQUES	117,85 €
10040894 - ANGELICA CONCEICAO OLIVEIRA	77,36 €
10040897 - JULIO CABRAL	219,96 €

Dividas de Terceiros a 31/12/2015

Conta	Montante
10040898 - ANGELINO ANTONIO VELOSO AFONSO	101,66 €
10040919 - MARIA AUGUSTA LI	1.095,36 €
10040925 - ANTONIO JOSE PIMENTA	79,07 €
10040938 - ANTONIO SOMA MANUEL QUINDUMBO	57,48 €
10040939 - ARGENTINA LEITAO N. SANTOS	980,58 €
10040948 - ARMANDO JORGE SILVA CARDOSO	29,98 €
10040957 - ARMINDO SEMEDO VAZ	5,05 €
10040959 - ASSUNCAO CONCEICAO G. PIRES GOMES	1.470,22 €
10040960 - AUGUSTA PEREIRA SANTOS	5,05 €
10040962 - AUGUSTO DUARTE JUNIOR	28,52 €
10040965 - AURELIO FERNANDO MORAIS SILVA	389,52 €
10040991 - CARLOS ALBERTO GONCALVES CL BK 1006	180,50 €
10040993 - VERA CRISTINA ESTEVAO CRUZ	148,25 €
10040998 - CARLOS JUVENIO SILVA FERREIRA	1.378,44 €
10040999 - CARLOS MANUEL S. SARAIVA ANDRE	3.212,58 €
10041004 - CASIMIRA MARTINS SANTOS	744,30 €
10041005 - CATARINA AUGUSTO CABECAS FLORES	69,42 €
10041011 - CELIA BRITO NOGUEIRA SEQUEIRA	222,19 €
10041024 - CLARISSE MOREIRA	23,75 €
10041025 - CLAUDIO SILVA BRITO	610,84 €
10041034 - CRISTINA MANUELA A. ALBUQUERQUE	2.973,60 €
10041041 - DELFINA JOSE COELHO	60,32 €
10041051 - DOMINGAS GOMES MARTINS	1.200,98 €
10041071 - ELISA MARIA LEAL LOUP MAGALHAES	33,84 €
10041077 - ELIZABETE LUCAS ROSADO VIEIRA	79,76 €
10041079 - ELSA MARIA PRATA CARMELINO	5,05 €
10041085 - EMIDIO BORGES PEREIRA	102,42 €
10041089 - EMILIA SOUSA SOARES	200,56 €
10041095 - ERMELINDA HIPOLITA CABECAS	194,63 €
10041102 - ETELVINA MARIA SOUSA PINTO	5,05 €
10041109 - EVA JOAO CARDOSO	1.491,50 €
10041113 - FATIMA SANO	45,77 €
10041120 - FERNANDA DIAS SANTANA	20,20 €
10041121 - FERNANDA SANTOS CASTANHO CONCEIÇÃO	585,40 €
10041123 - FERNANDA MARIA GARRIDO ALMAS	216,84 €
10041137 - FLORA BORGES MARTINS	475,55 €
10041138 - FLORBELA MARIA FERREIRA BAPTISTA	747,33 €
10041141 - FRANCISCO CABRAL VARELA	392,86 €
10041143 - ROSA FATIMA S. MOTEIRO GREGORIO	163,44 €
10041147 - ELIZITA PEREIRA SILVA CABRAL	1.831,20 €
10041151 - GENOVEVA SEMEDO MOREIRA	10,10 €
10041156 - GERMINA PEREIRA HORTA	30,25 €
10041174 - CARLA SOFIA MARTINS ANTUNES	184,76 €
10041179 - IDALINA RAMOS BONFIM	80,80 €

Dividas de Terceiros a 31/12/2015

Conta	Montante
10041185 - ILDA MARIA N. OLIVEIRA CARVALHO	72,90 €
10041192 - IRENE MARIA FERNANDES CARDIA	325,89 €
10041205 - ISABEL MARIA ROSARIO JACINTO	728,80 €
10041209 - ISABEL MARIA VILAR GARCIA	229,56 €
10041214 - JACINTA CESAR PINTO	58,44 €
10041217 - JANUARIA ROSA C. CORREIA RIBEIRO	224,94 €
10041218 - JEREMIAS COSSA	202,04 €
10041223 - JOANA SOFIA MACARICO FERREIRA	1.469,28 €
10041233 - JOÃO GONCALVES JORGE	922,78 €
10041234 - JOAO LOURENCO A. PIRES SANTOS	1.572,72 €
10041237 - JOAO MANUEL FIGUEIREDO PEIXOTO	1.182,94 €
10041246 - JOAQUIM ANTONIO PEREIRA CASTANHO	1.208,46 €
10041300 - JOSE ISMAR SOUSA VIEGAS	647,58 €
10041327 - JOSEFA PEREIRA DIAS	3.120,60 €
10041328 - JOSEFINA PACHECO MONTEIRO	98,01 €
10041337 - JULIO VARELA OLIVEIRA	525,65 €
10041345 - LAURA SILVA BOTAS	1.267,11 €
10041354 - LIGIA MARIA D'ASSUNCAO	1.104,30 €
10041355 - LIGIA MARIA HENRIQUES REBELO	188,20 €
10041356 - LILIA MARA ROMEIRA DOMINGOS	1.772,64 €
10041357 - LINA GASPAS DOMINGOS CL BK 10088323	208,68 €
10041362 - LUANDA MENDES	148,14 €
10041369 - LUCILIA VICENTE PIMENTA	2.041,39 €
10041370 - LUCINDA JESUS ALMEIDA	2.833,28 €
10041388 - MAFALDA JESUS REIS NEVES	1.190,30 €
10041394 - MANUEL DA SILVA PIRES	902,07 €
10041399 - MANUEL GOMES SILVA	97,70 €
10041401 - MANUEL JOAO SEQUEIRA CL. BK 1002552	1.596,42 €
10041404 - MANUEL JOSE C. BRANCO MORAIS	1.615,49 €
10041417 - MANUEL SOUSA CARNEIRO	254,55 €
10041421 - MANUELA MENDES TAVARES	56,74 €
10041436 - MARIA ALEXANDRA M. DOS SANTOS CANDE	77,75 €
10041466 - MARIA AUGUSTA BATISTA RIJO RAMOS	117,70 €
10041467 - MARIA AUGUSTA R. NUNES FERNANDES	317,48 €
10041472 - MARIA CASSILDA SILVA PERRULAS	601,90 €
10041476 - MARIA CONCEICAO DAVID ANDRE CL BK 1	3.676,53 €
10041479 - MARIA CRISTINA RAMOS SILVA LOPES	3.120,60 €
10041496 - MARIA GRACA CARVALHO CL.BK 10082877	2.971,32 €
10041511 - MARIA FATIMA A. MORAIS CARDOSO	3.212,58 €
10041515 - MARIA FATIMA CRUZ ESTEVES	973,08 €
10041520 - MARIA FATIMA SANTOS PEREIRA CL BK 1	378,56 €
10041529 - MARIA JESUS SANTOS VARELA	2.538,20 €
10041532 - MARIA LA SALETE SANTOS PLACIDO	619,72 €
10041535 - MARIA LOURDES C. CENTEIO GLORIA	816,40 €

Dividas de Terceiros a 31/12/2015

Conta	Montante
10041539 - MARIA LURDES D. COSTA A. MATOS LOBO	351,90 €
10041541 - MARIA LURDES FERNANDES SEABRA	30,30 €
10041545 - MARIA LURDES NEVES C. FIGUEIREDO	539,52 €
10041546 - MARIA LOURDES PEREIRA GONCALVES	78,82 €
10041548 - MARIA LURDES M. ROCHA SOUSA	175,74 €
10041566 - MARIA DOMINGAS CABECAS	515,41 €
10041583 - MARIA ERCILIA GOMES CABRAL CL BK 10	81,80 €
10041590 - MARIA FERNANDA SANTOS F. GASPAR	42,36 €
10041604 - DANIELA LUISA LOPES CAVACO	5,05 €
10041606 - MARIA GRACIETE QUINTINHAS	21,25 €
10041610 - MARIA HELENA FALEIRO RAMOS	1.313,88 €
10041612 - MARIA HELENA LOPES C. CAMPOS	28,28 €
10041630 - MARIA ITELVINA COSTA BRAGA	2.826,72 €
10041631 - MARIA IVETE VELOSO ALMEIDA	684,58 €
10041652 - SANDRA CRISTINA AMARAL DOMINGOS	1.221,39 €
10041653 - MARIA LIDIA CHADINHA	5.535,97 €
10041674 - MARIA MARGARIDA COSTA MIRANDA	66,36 €
10041682 - MARIA OTILIA SEQUEIRA DAVID	10.318,54 €
10041703 - M ^a TERESA A. MARTINS ANGELO	15.716,81 €
10041713 - NEUZA FILIPA PEREIRA	2.528,10 €
10041730 - MARIO GOMES	86,16 €
10041732 - MARIO JOSE BEJA COSTA	3.310,21 €
10041739 - MARTA MARIA	11,91 €
10041743 - MERCEDES MARIA LUIS	25,25 €
10041746 - MILITINO ENCARNACAO ALMEIDA SILVA	13,65 €
10041748 - MOISES COELHO MENDONCA	5,05 €
10041760 - NOEMIA NATIVIDADE AMORIM	30,30 €
10041762 - NUNO ALEXANDRE QUARESMA	53,00 €
10041773 - OLINDA BARREIRO P. PEREIRA	336,68 €
10041785 - MARCELO MENDES	30,30 €
10041790 - PAULA MARIA P. COUTINHO DA COSTA	60,54 €
10041803 - PERPETUA MARIA NEVES	392,04 €
10041814 - RITA DIAS OLIVEIRA JOSE	202,00 €
10041823 - ROSA BARBOSA GONCALVES	21,90 €
10041824 - ROSA CATARINA B. NOGUEIRA CRUZ	358,74 €
10041825 - ROSA CONCEICAO PEREIRA GOMES	55,00 €
10041828 - ROSA MARIA ROCHA MONTEIRO OLIVEIRA	190,08 €
10041833 - ROSENDO SANCHES GONCALVES	30,30 €
10041842 - SANDRA CRISTINA B. PASCOA	2.528,10 €
10041849 - SENI DABO	341,47 €
10041869 - SUSETTE FERREIRA S AZEVEDO NECA	194,61 €
10041874 - TERESA BARROS ASSUNCAO COSTA	363,00 €
10041896 - VITORIA ROSA SILVA RAMOS	3.027,75 €
10041905 - RUI MANUEL M. PITEIRA SILVA	27,06 €

Dividas de Terceiros a 31/12/2015

Conta	Montante
10042133 - MARIA CONCEIÇÃO ALMEIDA RAMOS	2.870,68 €
10042924 - LUZIA PEDRO AMARAL	32,01 €
10043717 - ALMERINDO CABEÇAS BAPTISTA	1.075,24 €
10044094 - MARIA MANUELA RELVAS PALHINHA	27,40 €
10044249 - MARIA CORREIA SEMEDO	23,78 €
10044578 - MARIA JOAO TELES REIS	81,40 €
10046683 - VERA LÚCIA TELES REIS	13,43 €
10047883 - CRISTINA MARIA D. MATOS SILVA	549,85 €
10051241 - FLORENTINO DOS SANTOS BRITO	12,72 €
10051287 - JOSE ANTONIO FERREIRA SILVA	2.675,40 €
10052675 - CLARISSE MARIA CARVALHO L. BARROS	3.211,99 €
10053565 - CONCEIÇÃO GOMES MEDINA	1.331,50 €
10053662 - JOAQUIM ANTÓNIO G. PANDEIRO	0,50 €
10054173 - MARIA DOMINGAS ALVES	281,40 €
10054295 - LINO JOSETEIXEIRA	242,40 €
10054819 - ANGELA CARLA ALVES	216,00 €
10054825 - MAGDA SOFIA RIBEIRO	140,28 €
10055019 - LUIS MANUEL SILVA SANTOS	85,36 €
10055040 - JOAO ARMANDO H. LOPES	1.113,15 €
10055046 - JOANA SOARES FERREIRA	532,12 €
10055106 - MARIA JOSEFA FIDALGO	140,76 €
10055118 - ROSALINA MONTEIRO MONIZ	108,41 €
10055125 - MARIA SANCHES	439,58 €
10055131 - MARIA DE FÁTIMA MARTINS GONÇALVES	117,23 €
10055132 - ALEXANDRINA SANTOS	16,52 €
10055137 - MARIA SABADO S. JORGE/JOSE L. JORGE	53,44 €
10055138 - DOMINGAS DUARTE MONTEIRO	129,92 €
10055255 - ANA MARIA MENDES CORREIA	5,05 €
10055311 - MARIA EMILIA DA CONCEICAO OLIVEIRA	25,65 €
10055755 - SALVADOR SOARES ALMEIDA	77,82 €
10057922 - VITORINO GOMES VEIGA	2.425,08 €
10058616 - VICTOR MANUEL PINTO JESUS	1.429,27 €
10060296 - BENVINDO VEIGA SILVA	29,94 €
10061050 - FRANCISCO RODRIGUES FURTADO	8,70 €
10062220 - ESPERANÇA JESUS P. GONÇALVES	56,97 €
10063551 - TIAGO ALEXANDRE M.CAGARELHO	39,58 €
10064456 - DOMINGAS CANJALA	31,83 €
10065757 - ROSA CRISTINA SILVA LHORCA	302,85 €
10065772 - NEUZA SEVERINA SANTOS CRUZ	32,70 €
10067120 - MARIA ODETE SEMEDO	331,16 €
10067334 - MARIA LEONOR O. LAUREANO	55,33 €
10067341 - ROSA MARIA ASSUNÇÃO SILVA	2.524,02 €
10068505 - FATIMA SILVA ROSA	54,06 €
10068527 - ABILIA SANTOS REIS ABREU	182,10 €

Dividas de Terceiros a 31/12/2015

Conta	Montante
10071380 - CIPRIANO MENDES SEMEDO	99,51 €
10072052 - DORA IMACULADA MESQUITA	51,30 €
10072504 - LUISA CONCEIÇÃO MENESES ARAUJO	145,80 €
10072592 - CARLA MARIA FERNANDES	2.146,72 €
10076887 - JULIA MARIA PEREIRA SILVA	30,30 €
10080197 - ELSA VALADAS BAPTISTA	790,20 €
10080369 - JAMILA SAIDO O. B. ALMEIDA	222,60 €
10080373 - SONIA AURORA MARTINS	257,90 €
10080380 - MARIA JOSE TAVARES SILVA	321,20 €
10080533 - MARIA LUISA SANTOS	1.575,27 €
10080536 - ZULMIRA PEREIRA SEMEDO	1.416,51 €
10080586 - MARIA ITALIA A. VIEIRA MONTEIRO	2.987,40 €
10080617 - CARLOS CUNHA LOPES	6.479,44 €
10080698 - DEOLINDA MENDES TAVARES	230,88 €
10080746 - MATEUS SANCHES	42,08 €
10081156 - PAULA M. PIMENTA MENDES	2.896,02 €
10081206 - ANTONIO BASTOS ANDRADE	426,30 €
10081235 - CESALTINA TANCREDO OLIVEIRA	45,49 €
10082331 - JOSE RICARDO O. BURJACA	2.123,38 €
10082348 - MARIA CARMO LUCENA ALVES	5,05 €
10082921 - ANGELA MENDES VARELA	54,99 €
10082946 - HELENA MARIA CARMO CRUZ	255,54 €
10084229 - CAROLINA LOPES CONCEIÇÃO	147,40 €
10086052 - FRANCISCO CANOA LABOREIRO	363,23 €
10087898 - NAIRA CLEMENTE LICEU	10,56 €
10088705 - CIDALIA MARIA CELEIRO	25,25 €
10088990 - MARIA JOSEFA GOMES LOPES	29,00 €
10089380 - MARIA SA	1.479,84 €
10090610 - EUGENIA MENDES CABRAL	1.047,14 €
10090724 - ALCIDES BRITO VARELA	78,23 €
10092860 - CARLA ALEXANDRA ARSENIO DA LUZ	93,17 €
10093714 - VICTOR MANUEL COSTA AUGUSTO	2.211,60 €
10094982 - MAFALDA SOFIA AUGUSTO ALVES	331,88 €
10095211 - PEDRO MANUEL VALADAS BAPTISTA	715,12 €
10095316 - ANA PAULA GONÇALVES JORGE	16,14 €
10095376 - CANDIDO RAFAEL MARQUES SERRANO	80,07 €
10100909 - ROSA MARIA INJAI	168,30 €
10100970 - JOSE FERREIRA ANTUNES	17,65 €
10103158 - MAIMUNA BELMIRA MENDES BALDE	25,01 €
10103504 - MARIA ILDA GOUVEIA LOPES COELHO	919,74 €
10104817 - ANTÓNIO RICARDO AZEVEDO JESUS	448,77 €
10104924 - MARTA FATIMA LARANJEIRO AFONSO	324,78 €
10105408 - ESMERALDINA LOPES R. CARVALHO	99,75 €
10105471 - CATIA ALEXANDRA A. MONTEIRO	30,03 €

Dividas de Terceiros a 31/12/2015

Conta	Montante
10105474 - CADIJATU DJALO	10,10 €
10105475 - MANUEL CARLOS ROCHA RODRIGUES	45,61 €
10106275 - FAUSTINA NAWALA	6,55 €
10106293 - ANA PAULA GEADA CAETANO	132,53 €
10109007 - MARIA FATIMA MENDES JORGE	54,75 €
10110219 - ROSARIA ANTONIO ADAO	42,76 €
10110422 - JULIA VARELA SEMEDO	10,10 €
10110440 - MARIA JOSE SILVA FOIOS	4,24 €
10110986 - MARIA MANUELA VALADAS BAPTISTA	50,73 €
10112126 - ANA CEU SANTOS ALMEIDA	171,08 €
10112127 - ANTONIO MANUEL M. ALBUQUERQUE	30,30 €
10112710 - MARIA ROSA SILVA F. JESUS	54,80 €
10114310 - MARIA AMELIA SILVA MARTINS	63,80 €
10115586 - MARIA LURDES GONÇALVES CARDOSO	1.565,38 €
10116991 - MARIA OLGA SILVA PERRULAS	15,15 €
10116992 - JAIRZINHO GOMES	37,04 €
10116994 - FERNANDA MENDES CABRAL LOPES	35,34 €
10116995 - MARIA FATIMA M. TAVARES	70,44 €
10116996 - EVA TAVARES CRUZ	433,50 €
10117687 - JOAQUIM LOPES CABRAL	305,37 €
10118329 - SERGIO AUGUSTO LOUZINHO MIGUEL	114,50 €
10119715 - RUI PAULO SACRAMENTO LOIO	307,54 €
10119818 - DJARGA SEIDI	13,74 €
10119916 - URSULA CONCEICAO D. SILVA CALIPE	702,29 €
10120648 - GRACINDA ROSA CORREIA PIMENTEL	4,49 €
10120889 - ANA PAULA CABEÇAS SANTOS CL BK 1000	11,04 €
10120950 - JOSE ANTONIO GUIMARAES SAAVEDRA	291,39 €
10121063 - VITOR MANUEL FERNANDES GASPAS	20,20 €
10123570 - CARLA MARGARIDA JERONIMO REBELO	269,70 €
10123679 - MARIA OLINDA FERREIRA PEREIRA	929,34 €
10123680 - EMMANUEL OJOSHIMITE EGBEAMA	1.177,98 €
10123701 - MARIO RUI SANTOS TEIXEIRA	1.254,80 €
10124185 - ANA MARIA MOREIRA ALMEIDA	21,63 €
10124855 - ISaura BORGES	124,18 €
10124981 - TAMARA JIMENEZ CASTRO	20,20 €
10126639 - MARIA VITÓRIA B. GONÇALVES CHARUTO	88,86 €
10126690 - CUSTODIA MARIA SILVA COSTA	298,50 €
10126800 - HIRONDA GOMES COSTA	35,02 €
10127317 - MARIA FERNANDA SANTOS TAVARES	277,34 €
10127441 - BACARY DRAME	207,45 €
10127618 - BANNA INDJAI	237,67 €
10127790 - SONIA ISABEL GOMES PENEDOS NOBRE	880,46 €
10127967 - MARIA VAZ A. L. CONCEIÇÃO ALMEIDA	199,08 €
10128122 - ANA CRISTINA OSORIO CALDAS BRITO	503,08 €

Dividas de Terceiros a 31/12/2015

Conta	Montante
10128859 - CELESTE CRISTINA PINTO M. CAETANO	2.176,02 €
10129897 - MARIA LUISA L. DIAS LOPES COELHO	499,16 €
10130086 - ALZIRA BEATRIZ REIS MORTAGUA	29,00 €
10131215 - SABADO LOPES	63,13 €
10131713 - LIDIA CIPRIANO GOMES	13,74 €
10131861 - ELISABETE OLIVEIRA PAIVA	1.133,30 €
10132035 - CLARA MARIA LAMEDA GONÇALVES	46,40 €
10132392 - CARLA MARIA EZEQUIEL CAMOESAS	8,38 €
10133843 - ANA CRISTINA FERREIRA RITA CORREIA	717,63 €
10133850 - LUIS MANUEL PEDROSA	2.650,72 €
10134061 - RAFAELA PIMENTA MENDES	10,10 €
10134128 - FRANCISCO JORGE FELIX LALA	35,30 €
10134172 - ANTONIO MANUEL LEITE VERISSIMO	307,95 €
10135356 - GUIDA MARIA GONÇALVES JORGE	423,54 €
10135392 - ANGELINA MARCOS PEDRO COSTA	107,98 €
10137201 - RICARDO JOSE GOMES MACHADO	0,00 €
10138326 - SANDRA VIEIRA VAZ	30,30 €
10140301 - MARIA SAMEIRO DIAS	5,88 €
10140302 - SUSANA CRISTINA FERREIRA SILVA	256,14 €
10141515 - FATIMA BINTA BALDE	259,63 €
10141620 - MARIA FERNANDA RODRIGUES RUIVO	197,28 €
10142786 - SARA PATRICIA BASTOS ALMEIDA SILVA	123,86 €
10143141 - GEORGINA LUZ BARRETO	71,55 €
10144145 - ANDREIA ALVES B. SOUSA FERREIRA	5,05 €
10144778 - SUSANA ISABEL LOPES SEMEDO	58,04 €
10146876 - DONZILIA PRATA JARDIM	626,12 €
10147169 - MARGARIDA ROSA MATOS	60,06 €
10148298 - ELIANA RUTE DEMETRIO PONTE CARMO	234,00 €
10148378 - RUBEN ROMEIRA DOMINGUES	259,48 €
10148548 - ISABEL SUSANA NAVARRO MALAGUETA	2.107,92 €
10149365 - LUCIO MANUEL REIS	10,10 €
10149404 - CARLOS MANUEL TORRES REI OLIVEIRA	219,96 €
10149419 - MARIA ANUNCIACAO TAVARES DOS REIS	11,76 €
10149426 - OLEGARIO JOSE COSTA PEREIRA	163,14 €
10150341 - VITOR MANUEL CARVALHO	1.107,04 €
10151041 - RODRIGO GARCIA REIS	68,00 €
10151044 - MIGUEL EDUARDO SHIRLEY P. BAPTISTA	344,63 €
10151060 - TOMASIA MARTINS GRAÇA	14,53 €
10151554 - TANIA MARINA LUZ FONTAINHA	12,54 €
10152128 - GREGÓRIO RAMOS GONÇALVES	12,65 €
10152966 - ANTONIO JOSE MARTINS	251,89 €
10153263 - DEOLINDA CRISTINA MONTEIRO AMARAL	15,28 €
10153787 - ELISA RIM DA SILVA	60,40 €
10153789 - MANUEL JOSE FLORES FORTES	379,82 €

Dividas de Terceiros a 31/12/2015

Conta	Montante
10155408 - RICARDO MARQUES SERRANO	30,67 €
10156191 - BRUNO PERRULAS SANTOS	54,12 €
10156475 - HELGA SORAIA MARTINS FERREIRA	5,05 €
10157568 - JOAQUIM DA CRUZ LIMA VEIGA	42,90 €
10161246 - MARIA LUISA TRINDADE REIS	5,05 €
10161753 - MARIA DO SOCORRO MENDES RODRIGUES	106,48 €
10161937 - TERESA PAULA ESTEVES CAETANO	25,02 €
10162076 - ANABELA VENÂNCIO GRAVITO SILVA	66,22 €
10163681 - MARIA CONCEIÇÃO S C. NUNES	44,89 €
10164455 - JULIA ROSA SEQUEIRA DA SILVA	2.033,24 €
10165609 - ROSARIA QUINTINHAS DOS REIS	126,44 €
10165662 - ELTON JORGE FONSECA COSTA	5,05 €
10165668 - MARIA DO CÉU REIS	65,15 €
10165671 - JOÃO MANUEL DOS SANTOS MEIAS	2.523,55 €
10165698 - DIANA RITA ANDRADE	27,31 €
10167401 - MARIA MARIETA TRINDADE SILVA	34,00 €
10167402 - VANIA LUCIA SILVA MARQUES	6,68 €
10167494 - MARILINE GARCIA REIS	5,05 €
10167495 - FELICIDADE FERNANDES REIS	197,73 €
10167496 - CARINA SILVA SANTOS	0,00 €
10169044 - LUCINDA DO CARMO LOPES PLACIDO	712,96 €
10171511 - JAIME RIBEIRO PEREIRA	5,24 €
10171570 - JOANA AUGUSTO CAETANO DIAS	366,45 €
10171577 - CREMINDA C MANTEIGAS	241,50 €
10171578 - MARIA FÁTIMA SEMEDO	33,40 €
10171584 - LUÍS FRANCISCO E LOPES	20,73 €
10171586 - EMANUEL JESUS R SANTIAGO	82,89 €
10171760 - MANUELA DA CONCEIÇÃO C. PALMINHA	4,24 €
10171765 - AMERICO PEREIRA AZEVEDO	7,03 €
10171768 - QUINTINA ANUNCIAÇÃO COSTA	4,99 €
10171786 - MARIA ROSA FIGUEIREDO	5,24 €
10171790 - ARTUR MANUEL CORREIA MARQUES	119,96 €
10171799 - CASSILDA AMARAL PEREIRA POLVORA	81,97 €
10171802 - JOSEFA PEREIRA SILVA FERREIRA	16,31 €
10171803 - HELENA M ALMEIDA ESTEVES	55,09 €
10171808 - MARGARIDA B ARSÉNIO DA LUZ	4,24 €
10171814 - JOSÉ LUIS SANTOS APOLINÁRIO	4,99 €
10171817 - FERNANDO MANUEL SANTOS ALVES	78,80 €
10171821 - M GRAZIELA SILVA ABOIM SANTOS	270,84 €
10171825 - MARIA CONCEIÇÃO ROLO V. MOREIRA	50,00 €
10171828 - VIOLETA CONCEIÇÃO BARATA ANTUNES	4,49 €
10171830 - FERNANDO RAMOS MAIA	26,60 €
10171831 - VICTOR MANUEL F VASCONCELOS	4,99 €
10171839 - M CONCEICAO BATISTA	14,27 €

Dividas de Terceiros a 31/12/2015

Conta	Montante
10171840 - RUI MANUEL RAMOS GOMES	178,08 €
10171848 - ALBERTINA HENRIQUES SANTOS	36,91 €
10171849 - EDUARDA MARIA RODRIGUES MOITA	139,35 €
10171850 - BOAESPERANCA D'ASSUNÇÃO A. COELHO	4,99 €
10171862 - RICARDO MANUEL SANCHO	481,22 €
10171864 - SANDRA MARISA MARTINS B PERALTA	49,15 €
10171866 - TERESA DE JESUS MARTINS	5,49 €
10171872 - MARIA CELESTE BAPTISTA CABRAL	51,86 €
10171874 - AMELIA CONCEIÇÃO JESUS NUNES	7,48 €
10171877 - MARIA CATARINA AZEDO FERREIRA	4,24 €
10171887 - LEONILDE RODRIGUES NUNES FERREIRA	4,99 €
10171898 - MARIA AMELIA SOUSA LUCAS	4,24 €
10171901 - JOSE OLIVEIRA ARAUJO	4,49 €
10171909 - JOSE SILVA ABOIM	0,00 €
10171946 - JOSE FERNANDO FONSECA RIBEIRO	536,83 €
10171974 - EDUARDO B VIEIRA COSTA	314,23 €
10171975 - ELIANA LEAL DA CONCEIÇÃO	69,80 €
10171976 - ANTONIO MARQUES PEREIRA	5,24 €
10171978 - EMILIA PEREIRA SANTOS	14,63 €
10171979 - ILDA MARIANO DA SILVA HENRIQUES	5,24 €
10171981 - M. EUGÉNIA SILVA HENRIQUES VALENTE	99,16 €
10171986 - HORTENSE MARQUES BRANDAO	14,97 €
10171987 - JOSE JOAQUIM PEREIRA TAVARES	4,79 €
10171991 - JOSE MENDES SANTOS	18,51 €
10171994 - VALDEMAR NUNES SANTOS	4,49 €
10172062 - FLORA CRISTINA RODRIGUES SILVA	85,08 €
10172082 - IDALINA PEREIRA G ISIDORO	349,16 €
10172084 - MARIA DO CÉU FAUSTINO ROSA	1.774,15 €
10172087 - JOSÉ MARIA RUELA	34,93 €
10172089 - M JÚLIA PEREIRA SERRA	4,99 €
10172093 - PAULO JORGE REBELO CORREIA	366,10 €
10172122 - JORGE H CORREIA PERALTA	8,47 €
10172127 - EVANGELINA MARIA R. SILVA FRANÇA	57,25 €
10172132 - JOAQUIM FERREIRA RODRIGUES	26,48 €
10172136 - ZULMIRA DA LUZ DE SOUSA DIAS	17,92 €
10172138 - PAULA M REBELO CORREIA AMOEDO	459,35 €
10172145 - EUNICE NUNES FURTADO	29,68 €
10172146 - MARIA LUZ PEREIRA BARRETO	335,18 €
10172154 - ANA MARIA ILHÉU PÓVOA FERREIRA	51,20 €
10172156 - MARIA FRANCISCA MARTINS SANTOS	182,07 €
10172167 - MARIA ROMANA S MATIAS NOBRE	4,99 €
10172264 - ANABELA LOPES CEREJO	210,00 €
10172267 - JOANA FILIPA PEREIRA	12,67 €
10174369 - ANTONIO ADERITO R. M. QUEIROZ	10.770,06 €

Dividas de Terceiros a 31/12/2015

Conta	Montante
10174563 - ROSALINA MARQUES SERRANO	75,96 €
10178172 - ISILDA DUARTE AUGUSTO ALVES	5,05 €
10178439 - FRANCISCA MARIA LOPES GONÇALVES	25,25 €
10178614 - NUNO MIGUEL CASTANHEIRA TORRES	623,42 €
10182315 - EUNICE MICHELA ANDRADE OLIVEIRA	42,72 €
10182554 - ISABEL BARROS VARELA	5,51 €
10187647 - EMILIA SALOME SILVA DOMINGOS	827,02 €
10188326 - FILOMENA CARLA GALVÃO ALMEIDA	857,48 €
10189400 - ANA MARIA GUERREIRO MARTINS	49,44 €
10191372 - ALGIRA MANUEL ANTONIO SANTOS	20,20 €
10192966 - MARIA DE LURDES MESTRE INVERNO	322,65 €
10199567 - LURDES MARIA DUARTE CARDOSO SILVA	0,00 €
268120000	5.903,41 €
10072235 - JOTOTULHOS, LDA	192,00 €
10139271 - COND.PREDIO CALÇ. MOINHO VENTO,6	581,96 €
10146908 - João Manuel Chaparro Pica	4.666,67 €
10154422 - ANA PAULA R.R.CARRONHA	458,33 €
10162261 - MARIANA LADEIRO F. GONÇALVES	4,45 €
268130000	2.142,40 €
10040526 - SCEM-CEMITERIOS	2.142,40 €
268190000	1.628.718,94 €
10000373 - ANA TERESA NOB. VIEIRA	631,02 €
10000388 - ROSA SILVA VALENTE	39,38 €
10001038 - ALDA LOPES VAZ TAVARES	5,00 €
10001538 - COMP. SEGUROS GENERALI	280,63 €
10001858 - AMILCAR DE CAMPOS FIGUEIREDO	19,20 €
10002364 - MANUEL PINHEIRO DA COSTA	2.514,59 €
10002613 - ANA PAULA DA SILVA B. LEANDRO	12,00 €
10002765 - ALZIRA PEREIRA VIEIRA	455,78 €
10005409 - ANTONIO QUITERES ALVES	1,00 €
10005501 - ANTONIO SILVA LOUREIRO	7,00 €
10006217 - MARIA CONCEIÇÃO INOCENCIO	327,45 €
10006583 - AXA PORTUGAL-COMP.SEG.VIDA,SA	1.838,09 €
10008736 - CARNES M.CARVALHO & FILHOS, LDA	24,96 €
10009247 - O CHURRASCO OS BEIROES, LDA	2,87 €
10009558 - FIDELIDADE-COMPANHIA DE SEGUROS, S.	632,76 €
10010936 - ECOAMBIENTE	1.252,51 €
10011030 - EDP-DISTRIBUIÇÃO ENERGIA, SA	1.350.980,77 €
10016239 - JACINTO ANTONIO ALVES FERRO	26,00 €
10017095 - JOAO FILIPE FELIX RODRIGUES	34,00 €
10021748 - JOSE MANUEL MONTEIRO GRACA	61,50 €
10025908 - MANUEL PEREIRA DANTAS	73,50 €
10026725 - MARIA AUGUSTA LOPES DUARTE	25,30 €
10026867 - MARIA CELESTE VITOREIRA	-241,72 €

Dividas de Terceiros a 31/12/2015

Conta	Montante
10027910 - MARIA DOLORES BATISTA	9,00 €
10028680 - MARIA HORTENSE DUARTE ROCHA	8,40 €
10028919 - MARIA JOAO ANTUNES RODRIGUES BRAS	23,00 €
10031570 - PLURAL ENTERTAINMENT PORTUGAL, SA	1.143,40 €
10031783 - NUCLEO METROLOGIA	451,91 €
10032113 - NUNO MIGUEL SIMOES GOMES	153,64 €
10035034 - RESTAURANTE LEZIRIA DO ALGUEIRAO, L	2,87 €
10035297 - RITA ELISABETE E. S. CAETANO	51,20 €
10035575 - ROSA MARIA MONTEIRO TEIXEIRA	9,62 €
10035592 - ROSA MARIA VASCONCELOS D. SIMOES	28,00 €
10037302 - SOC. CONST. URBANAS RUFINO&IRMAO,S.	876,84 €
10037883 - TALHO A QUALIDADE FAZ A DIFERENCA,	18,72 €
10038225 - TOMASIO DUARTE, LDA	5.081,02 €
10038293 - COMARCA DE LISBOA OESTE	682,53 €
10038824 - VIRAPEIXE-COM. PEIXE E MARISCO, LDA	10,00 €
10039811 - MARIA MANUELA B.ENCARNAÇÃO FRADE	10,50 €
10039912 - ANTÓNIO MANUEL HENRIQUE LUCAS	27,50 €
10039913 - ADELIA M. SILVA MOREIRA MARTINS	31,50 €
10039917 - MARIA DE JESUS VALENTIM M. LOUREIRO	35,50 €
10039960 - MARIA CELESTE FARINHA NUNES	8,00 €
10039967 - MARIA ISABEL GOMES CABRAL	44,90 €
10040006 - JOSÉ FERREIRA CASEIRO	22,40 €
10040042 - JOSÉ LUIS ROSA ANDRADE E SILVA	32,00 €
10040057 - ISABEL MARIA ROGERIO BATISTA	11,00 €
10040063 - ANTÓNIO MANUEL PEREIRA ALVES	36,00 €
10040068 - MARIA RAQUEL RODRIGUES GOMES	1,50 €
10040075 - MARIA LEONTINA A. C. ROSADO	3,50 €
10040081 - CANDIDA CORREIA J.M.M. ROSADO	6,50 €
10040085 - MARIA ISILDA CIDRA G. BARBOSA	12,00 €
10040091 - ANA DA SILVA VENÂNCIO	14,00 €
10040092 - JOAQUIM FERNANDO I. RODRIGUES	48,00 €
10040110 - ANA MARGARIDA SANTOS FERREIRA VIANA	32,00 €
10040185 - JORGE MANUEL VALENTIM P.DANTAS	82,80 €
10040209 - LUCIO GONÇALVES SILVA	34,00 €
10040247 - FLORINDA MARIA ANUNCIAÇÃO	62,00 €
10040248 - CLAUDIA MARIA COSTA OLIVEIRA	62,00 €
10040521 - DTUR DIVIS TURISMO	290,50 €
10040765 - AUCHAN PORTUGAL HIPERMERCADOS, SA	137.607,56 €
10042635 - PINGO DOCE - DISTRIB. ALIMENTAR SA	32,79 €
10043244 - CINTRA URBANIZAÇÕES TURISMO E CONST	3.337,24 €
10043704 - JORGE MANUEL SILVA PULINO	2,87 €
10044092 - ODETE ASSUNÇÃO FERNANDES LOPES	2,87 €
10045430 - MANUEL ISAC BARROS DE OLIVEIRA	50,00 €
10045570 - ALCINO FERREIRA P. MONTEIRO	25,60 €

Dividas de Terceiros a 31/12/2015

Conta	Montante
10047899 - MARIA ANJOS COSTA G LEMOS	5,00 €
10048425 - LUTÁRIO CALISTO FERREIRA	2,87 €
10050078 - VALENTIMAR-COM.PEIXE LDA.	103,92 €
10051708 - AMERICO DOS SANTOS SOUSA	256,90 €
10056013 - EL CORTE INGLÊS S.A.	38,35 €
10056421 - GUARDA NACIONAL REPUBLICANA	480,00 €
10056793 - MARIA AUGUSTA S. R. BORGES	69,60 €
10059521 - ILDA LUISA M.D. MENDES MATOS	2.185,66 €
10062973 - MARIA BENILDE T. FRANCISCO	39,00 €
10063827 - CENTRO CIENCIA VIVA DE SNT	35,00 €
10066858 - VIA DIRETA-COMPANHIA DE SEGUROS, SA	740,77 €
10072235 - JOTOTULHOS, LDA	2.500,00 €
10077599 - MARCELINO FINO VIEGAS	74,18 €
10078006 - AIG SEGUROS PORTUGAL	2.103,30 €
10078180 - AÇOREANA SEGUROS	2.955,85 €
10086541 - ANA PAULA GOMES DA FONSECA	243,23 €
10097041 - SABINA FERNANDES GONÇALVES	32,50 €
10101266 - ISABL M. ANTUNES SANTOS	11,00 €
10104593 - MARIA ISABEL NEVES CRAVEIRO	1,40 €
10104707 - M ^a EMILIA A. DA SILVA BERNARDINO	22,10 €
10112656 - FRANCISCA MARIA C.BECO VEIGA	20,20 €
10113269 - ANA CRISTINA G. DO RIO N. FAVEIRO	59,29 €
10115352 - MARIA DULCE AFONSO	9.952,94 €
10120128 - HELENA MARIA CARNEIRO D. RODRIGUES	60,00 €
10122178 - SILVIA MARIA SOPA AFONSO ALVARENGA	18,00 €
10122234 - RUI MANUEL B. SOUSA FERREIRA	22,40 €
10126265 - HOSPITAL FERNANDO FONSECA E.P.E	4.173,60 €
10126768 - OUTROS RITUAIS ASSOCIACAO CULTURAL	37,74 €
10135368 - ASSOCIAÇÃO COMUNIDADE ISLÂMICA	665,00 €
10138117 - FERNANDA C. CONCEICAO DOS SANTOS	442,62 €
10140671 - FELICIANA MARTINS DIAS LOPES	12,50 €
10141874 - TANIA MARISE JACINTA PEDROSO	44,00 €
10142596 - METAMORFOSE VIRTUAL - UNIPESSOAL, L	414,24 €
10146451 - PEDROSO DOS LEITÕES, LDA	4,00 €
10149882 - JOÃO CARLOS DUARTE GUERRA	53,17 €
10161586 - LISMARKETING-INF., EQUIP., UNIP. L	50,00 €
10163170 - EDP-SERVIÇO UNIVERSAL, S.A.	26.152,67 €
10163865 - N SEGUROS, SA	106,31 €
10168044 - ANA PATRICIA FERREIRA VIANA	17,94 €
10170344 - CRISTINA ISABEL DOS SANTOS BARROS	28,00 €
10170713 - MANUEL JOSE CEPEDA	2,87 €
10183757 - MASMO	469,00 €
10184252 - COERCIVO	10.584,70 €
10186583 - ALBERTO DEUS PENELA	4,00 €

Dividas de Terceiros a 31/12/2015

Conta	Montante
10191380 - MARIA DE JESUS A. DELGADO	187,00 €
10191638 - JOSÉ ANTUNES DE CARVALHO	5,00 €
10192794 - SARA MARLENE GOMES PEREIRA	2,87 €
10193329 - LUIS FILIPE SOUSA	1,96 €
10194602 - ELETRICO	89,00 €
10194985 - CINE-TEATRO DE SINTRA, LDA	38.904,17 €
10195543 - JOAO JOSE O. REBELO	85,40 €
10196005 - MHNS-MUSEU	70,50 €
10196008 - MUSEU ANJOS TEIXEIRA	59,00 €
10198055 - LUIS MIGUEL REBELO BORGES	373,04 €
10198176 - MENDO SANTOS E SERRA, LDA	8,43 €
10200431 - AMAS-AUDITORIO MUNICIPAL ANTONIO SI	465,00 €
10203709 - VERA LUCIA S. C. MADUREIRA	13.626,98 €
FINAL - CONSUMIDOR FINAL	24,00 €
268210000	17.100,13 €
10015670 - IEFPP-INST.EMPREGO FORM. PROFISSIONA	279,41 €
10170105 - ICNF-INST. CONS. NATUREZA E FLOREST	16.820,72 €
268230000	81.380,42 €
10010016 - ALTO COM. IMIGRAÇÃO D. INTERCULTURA	36.375,04 €
10039909 - AGENC. NAC.-G. PROG. APREND.L.VIDA	7.926,57 €
10096105 - ESTABELECIMENTO PRISIONAL DE SINTRA	2.664,96 €
10133196 - INST. FINANC. DESENV. REGIONAL	34.413,85 €
268250000	5.000,00 €
10036643 - SANEST - SANEAMENTO COSTA ESTORIL	5.000,00 €
268290001	-12.004,64 €
10015670 - IEFPP-INST.EMPREGO FORM. PROFISSIONA	-9.055,14 €
10110463 - INST. MUSEUS E CONSERVAÇÃO IP	-774,50 €
10155706 - Fundação Facul. C. Univ. de Lisboa	-2.175,00 €
Total Geral	9.851.855,18 €

DÍVIDAS DE CLIENTES/UTENTES/OUTROS DEVEDORES A 31/12/2015

Contas	Descrição	Valor		Total dividas de terceiros	Total Balanço Activo	Total Balanço Passivo
		Desagregada por entidade	Não desagregada por entidade			
211	Clientes c/c	106.139,68 €		106.139,68 €	106.139,68 €	
212	Contribuintes c/c	102.443,88 €		102.443,88 €		
2124	Contribuintes c/c - Reconciliação	- €	15.368,76 €	15.368,76 €	117.812,64 €	
213	Utentes c/c	167.788,70 €		167.788,70 €		
2134	Utentes Complexos/Refeitórios Escolares		296.050,12 €	296.050,12 €	463.838,82 €	
218110000	Clientes cob.duvidosa	7.503.480,22 €		7.503.480,22 €		
218120000	Clientes cob.duvidosa - habitação		1.779.450,33 €	1.779.450,33 €	9.282.930,55 €	
243710000	IVA Recuperar resultante Apur. Normal		3.849,96 €	3.849,96 €	3.849,96 €	
251				0,00 €	0,00 €	
261900000	Adiantamentos a forn. Imobilizado			0,00 €	0,00 €	
268110000	Devedores Diversos-Habitação	243.762,04 €		243.762,04 €		
268110001	Outros devedores - Habitação Social		0,00 €	0,00 €		
268110002	Devedores Div-Habitação-Processamentos		0,00 €	0,00 €		
268120000	Devedores Diversos-Contra-Ordenações	5.903,41 €		5.903,41 €		
268120002	Devedores Diversos-Contra-Ordenações - Prestações		0,00 €	0,00 €		
268130000	Devedores Diversos-Cemitérios	2.142,40 €		2.142,40 €		
268140000	Devedores Diversos-Bancos		0,00 €	0,00 €		
268150000	Devedores diversos - Operações Tesouraria		0,00 €	0,00 €		
268160000	Processos Judiciais		0,00 €	0,00 €		
268170000	Devedores Diversos - Internalização		0,00 €	0,00 €		
268190000	Devedores Diversos-Outros	1.628.718,94 €		1.628.718,94 €		
268190001	Devedores Diversos-Outros-Prestações		0,00 €	0,00 €		
268210000	Deved. de transferências autarq. locais-Estado	17.100,13 €		17.100,13 €		
268220000	Devedores de transf. autarquias locais-Municípios		0,00 €	0,00 €		
268230000	Deved. de transf. Autarq. loc.-Fundos comunitários	81.380,42 €		81.380,42 €		
268240000	Deved. de transf. autarquias locais-Instituições		0,00 €	0,00 €		
268250000	Deved.de transf. autarquias locais-Empresas	5.000,00 €		5.000,00 €	1.984.007,34 €	
268290001	Adiant. transf. Autarq. Locais	-12.004,64 €		-12.004,64 €		-12.004,64 €
2687	Cauções emitidas pela CMS		0,00 €	0,00 €		
		9.851.855,18	2.094.719,17	11.946.574,35	11.958.578,99	-12.004,64

MANUAL DE SISTEMA DE CONTROLO INTERNO



074

MANUAL de SISTEMA

de CONTROLO INTERNO

(Actualização de Março 2007)

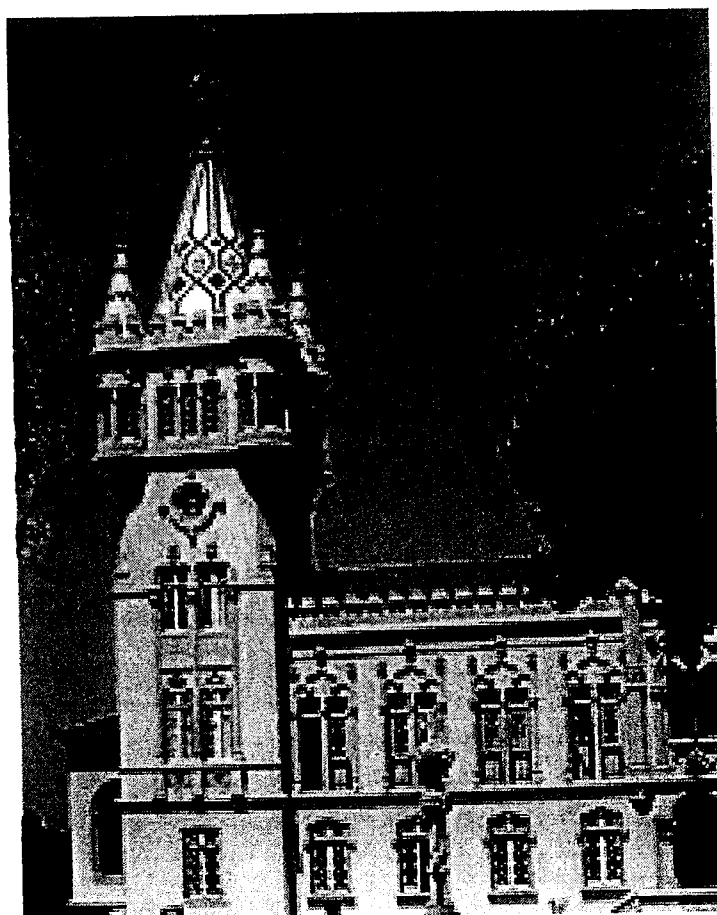

ÍNDICE

INTRODUÇÃO	4
OBJECTIVOS DO SISTEMA DE CONTROLO INTERNO	6
PRINCÍPIOS DE ELABORAÇÃO DOS DOCUMENTOS PREVISIONAIS	8
Orçamento	9
As Grandes Opções do Plano	12
Modificações aos Documentos Previsionais	15
DISPONIBILIDADES	17
Gestão de Tesouraria	18
Princípios e Regras para a Arrecadação da Receita em Sectores Alheios à Tesouraria	19
Conferência e Contabilização dos Documentos Pagos e Recebidos	20
Controlo da Receita nas Delegações Municipais	21
Processamento de Pagamentos	22
Procedimentos e Controlo dos Pagamentos e Recebimentos Efectuados pela Tesouraria Sede	24
Constituição e Funcionamento do Fundo de Maneio	26
Conferência de Valores em Cofre e a sua Confirmação com Os Valores Registados pela Contabilidade	28
Reconciliações Bancárias	30

TERCEIROS	31
Processo de Compra	32
Conferência de Facturas ou Documentos Equivalentes	33
Conferência e Reconciliação das Contas Correntes de Terceiros	34
Taxas Liquidadas e não Cobradas dentro do Prazo	35
EXISTÊNCIAS	36
Armazéns	37
Recepção e Entrada de Bens em Armazém	39
Requisições Internas e Saídas de Armazém	40
Sistema de Inventário	42
Contagens Físicas aos Stocks em Armazém	43
Critérios de Valorimetria	46
IMOBILIZADO	47
Aquisição	48
Inventariação	50
Reconciliação	51

Reunião de 07/10/31/15
Doct.º Agendado com o
N.º 25

INTRODUÇÃO

1. O sistema de controlo interno da Câmara Municipal de Sintra assenta no POCAL – Plano Oficial de Contabilidade das Autarquias Locais, aprovado pelo Decreto-Lei n.º 54-A/99, de 22 de Fevereiro, com a redacção dada pela Lei n.º 162/99, de 14 de Setembro, pelo Decreto-Lei n.º 315/2000, de 2 de Dezembro, e pelo Decreto Lei n.º 84-A/02, de 5 de Abril.
2. Qualquer organização, independentemente da sua dimensão, não consegue uma adequada prossecução dos seus objectivos, sem que tenha um sistema de controlo interno devidamente implantado.
3. Este manual representa uma evolução relativamente às rotinas já existentes para o processamento e registo das operações efectuadas e para a produção de informações.
4. Nos termos do preâmbulo do referido diploma legal o principal objectivo do POCAL é a criação de condições para a integração consistente da contabilidade orçamental, patrimonial e de custos numa contabilidade pública moderna e, também, um instrumento fundamental de apoio à gestão das autarquias locais.
5. Tal objectivo deverá, em linhas gerais, permitir:
 - o controlo financeiro e a disponibilização de informação para os órgãos autárquicos;
 - o estabelecimento de regras e procedimentos específicos para a execução orçamental e modificação dos documentos previsionais, tendo em atenção que na execução orçamental devem ser tidos em conta os princípios da mais racional utilização possível das dotações aprovadas e da melhor gestão de tesouraria;
 - uma melhor uniformização dos critérios de previsão;

- a obtenção expedita dos elementos indispensáveis ao cálculo dos agregados relevantes da contabilidade nacional; e
- a disponibilização de informação sobre a situação patrimonial da autarquia local;

6. Por outro lado, o sistema de controlo engloba, designadamente:

- métodos e procedimentos de controlo, bem como todos os outros métodos e procedimentos definidos pelos responsáveis autárquicos, que contribuam para assegurar o desenvolvimento das actividades, de forma ordenada e eficiente, incluindo a salvaguarda dos activos;
- a prevenção e detecção de situações de ilegalidade, fraude e erro;
- a exactidão e a integridade dos registos contabilísticos; e
- a preparação oportuna de informação financeira fiável.

Reunião de 07/03/15
Doct.º Agendado com o
N.º 25

OBJECTIVOS DO SISTEMA DE CONTROLO INTERNO

1. O sistema de controlo interno visa estabelecer um conjunto de regras definidoras de métodos e procedimentos de controlo que permitam assegurar o desenvolvimento das actividades relativas à evolução patrimonial de forma ordenada e eficiente, incluindo a salvaguarda dos activos, prevenção e detecção de situações de ilegalidade, fraude e erro, a exactidão e a integridade dos registos contabilísticos e a preparação oportuna de informação financeira fiável.
2. O sistema de controlo visa, também, assegurar o cumprimento das disposições legais e das normas internas aplicáveis às actividades municipais e a verificação da organização dos respectivos processos e documentos.
3. Em conformidade com o POCAL, os métodos e procedimentos de controlo visam os seguintes objectivos:
 - a) A salvaguarda da legalidade e regularidade no que respeita à elaboração, execução e modificação dos documentos previsionais, à elaboração das demonstrações financeiras e ao sistema contabilístico;
 - b) O cumprimento das deliberações dos órgãos e das decisões dos respectivos titulares;
 - c) A salvaguarda do património;
 - d) A aprovação e controlo de documentos;
 - e) A exactidão e integridade dos registos contabilísticos e, bem assim, a garantia de fiabilidade da informação produzida;
 - f) O incremento da eficiência das operações;
 - g) A adequada utilização dos fundos e o cumprimento dos limites legais à assunção de encargos;

- h) A transparência e a concorrência no âmbito dos mercados públicos;
 - i) O registo oportuno das operações pela quantia correcta, nos documentos e livros apropriados e no período contabilístico a que respeitam, de acordo com as decisões de gestão e no respeito das normas legais.
4. Na definição das funções de controlo e na designação dos responsáveis pelo mesmo deve atender-se:
- a) À identificação das responsabilidades funcionais;
 - b) Aos circuitos obrigatórios dos documentos e às verificações respectivas;
 - c) Ao cumprimento dos princípios da segregação de funções de acordo com as normas legais e aos seus princípios de gestão, nomeadamente para salvaguardar a separação entre o controlo físico e o processamento dos correspondentes registos.
5. Os documentos escritos que integram os processos administrativos internos, todos os despachos e informações que sobre eles forem exarados, bem como os documentos do sistema contabilístico, devem sempre identificar os eleitos, dirigentes, funcionários e agentes seus subscritores e, de forma bem legível, a qualidade em que o fazem.
6. O presente sistema de controlo interno, para além do disposto nos números anteriores, também tem por base todas as disposições da Estrutura Orgânica da Câmara Municipal de Sintra e o respectivo funcionamento dos serviços.

Reunião de 07/03/55
Doct.º Agendado com o
N.º 255

PRINCÍPIOS de ELABORAÇÃO dos DOCUMENTOS PREVISIONAIS

Reunião de 07/03/15
Doct.º Agendado com o
N.º 25

ORÇAMENTO

1. O orçamento é o documento que apresenta a previsão anual de todas as receitas a arrecadar e despesas a suportar pela autarquia no período correspondente ao ano civil.
2. Na elaboração e execução do orçamento da autarquia devem ser seguidos os seguintes princípios orçamentais:
 - a) Princípio da independência – a elaboração, aprovação e execução do orçamento da autarquia é independente do Orçamento do Estado;
 - b) Princípio da anualidade – os montantes previstos no orçamento são anuais coincidindo o ano económico com o ano civil;
 - c) Princípio da unidade – o orçamento da autarquia é único;
 - d) Princípio da universalidade – o orçamento compreende todas as despesas e receitas;
 - e) Princípio do equilíbrio – o orçamento prevê os recursos necessários para cobrir todas as despesas, ou seja, as receitas correntes devem ser pelo menos iguais às despesas correntes;
 - f) Princípio da especificação – o orçamento discrimina suficientemente todas as despesas e receitas nele previstas;
 - g) Princípio da não consignação – o produto de quaisquer receitas não pode ser afecto à cobertura de determinadas despesas, salvo quando essa afectação for permitida por lei;
 - h) Princípio da não compensação – todas as despesas e receitas são inscritas, sem deduções de qualquer natureza, pela sua importância integral.

3. Regras Previsionais:

3.1 A elaboração do orçamento das autarquias locais deve obedecer às seguintes regras previsionais:

- a) As importâncias relativas aos impostos, taxas e tarifas a inscrever no orçamento não podem ser superiores a metade das cobranças efectuadas nos últimos 24 meses que precedem o mês da sua elaboração, excepto no que respeita a receitas novas ou a actualizações dos impostos, bem como dos regulamentos das taxas e tarifas que já tenham sido objecto de deliberação, devendo-se, então, juntar ao orçamento os estudos ou análises técnicas elaborados para determinação dos seus montantes;
- b) As importâncias relativas às transferências correntes e de capital só podem ser consideradas no orçamento desde que estejam em conformidade com a efectiva atribuição ou aprovação pela entidade competente, excepto quando se trate de receitas provenientes de fundos comunitários, em que os montantes das correspondentes dotações de despesa, resultantes de uma previsão de valor superior ao da receita de fundo comunitário aprovado, não podem ser utilizadas como contrapartida de alterações orçamentais para outras dotações;
- c) Sem prejuízo do disposto na alínea anterior, até à publicação do Orçamento do Estado para o ano a que respeita o orçamento autárquico as importâncias relativas às transferências financeiras, a título de participação das autarquias locais nos impostos do Estado, a considerar neste último orçamento, não podem ultrapassar as constantes do Orçamento do Estado em vigor, actualizadas com base na taxa de inflação prevista;
- d) As importâncias previstas para despesas com pessoal devem ter em conta apenas:
 - o pessoal que ocupe lugares no quadro, requisitado, em comissão de serviço e contratado a termo certo, até 30 de Junho do ano da elaboração do Orçamento;

- contratos (ou abertura de concurso) para ingresso ou acesso, que estejam devidamente aprovados no momento da elaboração do Orçamento;
 - e) As importâncias previstas para despesas com pessoal devem considerar apenas o pessoal que ocupe lugares do quadro, requisitado e em comissão de serviço, tendo em conta o índice salarial que o funcionário atinge no ano a que o orçamento respeita, por efeitos da progressão de escalão na mesma categoria, e aquele pessoal com contratos a termo certo ou cujos contratos ou abertura de concurso para ingresso ou acesso estejam devidamente aprovados no momento da elaboração do orçamento;
 - f) No orçamento inicial, as importâncias a considerar nas rubricas "Remunerações de pessoal" devem corresponder à da tabela de vencimentos em vigor, sendo actualizada com base na taxa de inflação prevista, se ainda não tiver sido publicada a tabela correspondente ao ano a que o orçamento respeita.
- 3.2** A taxa de inflação a considerar para efeitos das actualizações previstas nas alíneas c) e f) do n.º 3.1 é a constante do Orçamento do Estado em vigor, podendo ser utilizada a que se encontra na proposta de lei do Orçamento do Estado para o ano a que respeita o orçamento autárquico, se esta for conhecida.
- 4.** Em caso excepcional, em que o Orçamento Municipal não se encontre aprovado no início do ano civil, manter-se-á em execução até à sua aprovação, o Orçamento do ano anterior, com as modificações introduzidas até 31 de Dezembro.

Reunião de <u>07/03/15</u>
Doct.º Agendado com o
N.º <u>25</u>

AS GRANDES OPÇÕES DO PLANO

1. As Grandes Opções do Plano incluem o Plano Plurianual de Investimentos (PPI) e as Actividades Mais Relevantes (AMR).
2. As regras para elaboração das Grandes Opções do Plano (GOP) para o ano seguinte, bem como o tecto orçamental de cada unidade orgânica e o prazo de entrega no Planeamento Financeiro, são definidos anualmente por despacho do presidente do órgão executivo.
3. Por solicitação do presidente do órgão executivo, as diversas unidades orgânicas preparam descrição sucinta sobre as actividades desenvolvidas, para elaboração do relatório a apresentar nas sessões ordinárias da Assembleia Municipal.

Reunião de <u>07/03/15</u>
Doct.º Agendado com o
N.º <u>25</u>

Plano Plurianual de Investimentos (PPI)

1. O PPI contempla todos os projectos ou acções de investimento a realizar nos quatro anos seguintes ao da sua aprovação, no qual deve ser referido o custo total previsto, e a sua repartição anual, assim como as respectivas fontes de financiamento.
2. Assenta nas seguintes especificações:
 - a) Terá um horizonte móvel de quatro anos devendo, no entanto, ser reajustado todos os anos;
 - b) Prevê, para apoiar o acompanhamento da sua execução, a elaboração do mapa de execução anual do plano plurianual de investimentos;
 - c) Em caso de atraso na aprovação do orçamento manter-se-á em execução o PPI do ano anterior, com as modificações introduzidas até 31 de Dezembro;
 - d) Só pode ser realizada despesa até ao montante da dotação inscrita, no ano, nas respectivas acções do Plano.
3. Entendem-se como projectos ou acções de investimento todos aqueles susceptíveis de gerar despesas que proporcionem o aumento do capital fixo, nomeadamente:
 - a) Bens duradouros portadores de utilidade (terrenos, habitações, outros edifícios, estradas e construções diversas);
 - b) Grandes reparações ou renovação de obras (construções diversas e melhoramentos);
 - c) Equipamentos diversos e material de transporte (viaturas, maquinaria, material oficial, grandes reparações de máquinas e ferramentas, etc.).

Actividades Mais Relevantes

1. As AMR contêm um conjunto integrado e harmonizado de projectos ou acções que representam as actividades mais relevantes a levar a cabo pelo Município.
2. Cada unidade orgânica, de acordo com as orientações superiores, deverá elaborar as respectivas AMR e nelas contemplar todas as despesas que se revistam de interesse e possam ser destacadas na actividade da Autarquia.
3. Quanto aos projectos integrados nas AMR deverá ser tido em atenção o seguinte:
 - a) Que os objectivos visados, em cada projecto, sejam definidos em termos claros e precisos;
 - b) Que os objectivos sejam exequíveis no ano e sejam obrigatoriamente quantificados.

Reunião de 07/03/15
Doct.º Agendado com o
N.º 25

MODIFICAÇÕES AOS DOCUMENTOS PREVISIONAIS

Revisões

1. O aumento global da despesa prevista dá sempre lugar a revisão do Orçamento, salvo quando se tratar da aplicação de receitas consignadas, empréstimos contratados ou de uma nova tabela de vencimentos publicada após a aprovação do orçamento inicial.
2. Na revisão ao orçamento podem ser utilizadas, para além do referido no número anterior, as seguintes contrapartidas:
 - a) o saldo apurado na gerência anterior;
 - b) o excesso de cobrança em relação à totalidade da receita prevista no orçamento;
 - c) outras receitas que a autarquia esteja autorizada a arrecadar.

Reunião de <u>02/03/15</u>
Doct.º Agendado com o
N.º <u>25</u>

Alterações

1. Poderão ser realizadas alterações orçamentais, no decorrer de cada exercício económico, para rectificação das dotações iniciais, sendo o reforço de uma rubrica suportado pela dedução, em igual montante, de outra(s) rubrica(s) onde se detecte que a previsão inicial é excedentária, não podendo ser alterado o valor global do Orçamento.
2. As diversas unidades orgânicas, enquanto responsáveis pelo controlo físico e financeiro das respectivas dotações inscritas no Plano Plurianual de Investimentos e nas Actividades Mais Relevantes, sempre que se justificar, deverão propor superiormente as alterações necessárias, indicando a(s) rubrica(s) de plano a reforçar e a deduzir.
3. Não podem os serviços propor alterações ao Orçamento, que tenham em vista financiar despesas correntes com despesas de capital, sem a anuência do presidente do órgão executivo.
4. As propostas de alteração elaboradas por cada unidade orgânica deverão ser remetidas ao planeamento financeiro, até 10 dias antes da data da reunião de Câmara à qual será apresentada a alteração.

Reunião de 07/03/15
Doct.º Agendado com o
N.º 25

DISPONIBILIDADES

Reunião de <u>07/03/15</u>
Doct.º Agendado com o
N.º <u>25</u>

GESTÃO DE TESOURARIA

1. A importância em numerário existente em caixa não deverá ultrapassar o montante adequado às necessidades diárias da Autarquia, sendo este montante definido pelo órgão executivo;
2. A abertura de contas bancárias é sujeita a prévia deliberação do órgão executivo, devendo as mesmas ser tituladas pela Autarquia e movimentadas simultaneamente pelo tesoureiro e pelo presidente do órgão executivo ou por outro membro deste órgão em quem ele delegue.

Reunião de 07/03/15
Doct.º Agendado com o
N.º 25

PRINCÍPIOS E REGRAS PARA A ARRECADAÇÃO DA RECEITA EM SECTORES ALHEIOS À TESOURARIA

1. Por proposta do dirigente do serviço, o vereador do pelouro / presidente do órgão executivo nomeará o responsável pela cobrança de receita em sectores alheios à tesouraria.
2. Toda e qualquer receita só pode ser arrecadada se estiver autorizada.
3. É obrigatória a emissão de recibo de quitação nos termos da lei. Os recibos serão numerados sequencialmente.
4. Compete à contabilidade exercer o controlo entre os recibos utilizados e os valores arrecadados.
5. No caso dos recibos pré-impressos, à medida que estes vão sendo utilizados, serão substituídos contra a entrega do canhoto que terá que ser guardado pelo menos 5 anos.
6. Todos os valores recebidos deverão ser diariamente depositados numa conta bancária em nome do Município. O responsável pela cobrança deverá semanalmente e obrigatoriamente no penúltimo dia de cada mês, apresentar na secção de receita cópia dos recibos/canhotos e talão dos depósitos efectuados.
7. A secção de receita emitirá a correspondente guia de receita, na qual aporá o número do(s) recibo(s) cobrado(s) e nestes o número da guia de receita, remetendo-a juntamente com os talões de depósito à tesouraria.
8. A tesouraria, após receber a guia de receita e os talões de depósito ou numerário (excepcionalmente) aporá o carimbo de "RECEBIDO" no original da guia de receita que entrega ao responsável pela cobrança da receita (identificado no ponto 1).

Reunião de 07/03/15
Doct.º Agendado com o
N.º 25

CONFERÊNCIA E CONTABILIZAÇÃO DOS DOCUMENTOS PAGOS E RECEBIDOS

1. Logo que a contabilidade esteja na posse do diário de tesouraria e de todos os documentos nele registados, deverá proceder à sua conferência, designadamente, conferindo o diário da tesouraria com o mapa auxiliar da receita por posto emissor.
2. Cabe à contabilidade, diariamente, confirmar se os saldos contabilísticos dos fluxos de caixa conferem com os saldos das disponibilidades inscritos no resumo diário de tesouraria.
3. No caso de existirem divergências entre os saldos contabilísticos e as disponibilidades, estas deverão ser prontamente regularizadas.
4. Sendo os pagamentos e recebimentos reflectidos no mapa dos fluxos de caixa e sendo esta uma conta de dinheiros, os documentos de suporte serão, obrigatoriamente, constituídos por originais.
5. Após devida conferência, os documentos que suportam a conta de gerência (ordens de pagamento) deverão estar arquivadas por data de pagamento.

Reunião de 07/03/15
Doct.º Agendado com o
N.º 25

CONTROLO DA RECEITA NAS DELEGAÇÕES MUNICIPAIS

1. Os valores recebidos nas tesourarias das delegações municipais, devem ser diariamente depositados e contabilizados no diário de tesouraria no mesmo dia em que foram recebidas.
2. Os funcionários destes serviços, que tem a responsabilidade para emissão das guias de receita, não poderão, em caso algum, proceder à cobrança dos respectivos valores.
3. O montante dos depósitos efectuados, pelas delegações municipais, deve corresponder à receita cobrada no dia.
4. A tesouraria sede consolida no diário de tesouraria, todos os depósitos e recebimentos, extraídos através do sistema informático.
5. Os comprovativos dos depósitos efectuados e as guias de receita recebidas, deverão ser remetidos, acompanhados do diário de tesouraria, à contabilidade, até às 11 horas do dia seguinte.
6. A contabilidade confere o diário de tesouraria com os comprovativos dos depósitos e as guias de receita recebidas, e procede ao registo dos mesmos.
7. O diário de tesouraria – bancos, onde estão discriminados os depósitos e levantamentos por banco e conta bancária, é arquivado em conjunto com os extractos bancários, com a referência do número e data do diário de tesouraria.
8. Os créditos efectuados pelos bancos deverão ser comunicados pela gestão de contas bancárias ao posto emissor da receita, acompanhados do respectivo documento comprovativo, devendo este emitir a correspondente guia de receita, mencionando na mesma o número da conta bancária creditada, enviando cópia da guia de receita à gestão de contas bancárias.
9. O serviço responsável pela gestão de contas bancárias registará no extracto bancário, o número da guia de receita correspondente.

PROCESSAMENTO DE PAGAMENTOS

1. Através de Cheque

- a) Compete à contabilidade emitir a ordem de pagamento que após visto do responsável designado para o efeito, será remetida à gestão de contas bancárias;
- b) A gestão de contas bancárias regista os cheques emitidos em mapa próprio, e envia-o, acompanhado dos cheques e ordens de pagamento (na qual deverá constar o número do cheque), ao presidente do órgão executivo (ou outro membro deste órgão em quem este delegue) para recolher assinatura e despacho de autorização de pagamento, sendo posteriormente devolvidos ao mesmo serviço, que os remete à tesouraria;
- c) Os cheques deverão ser emitidos nominalmente e cruzados, devendo os espaços que antecedem a quantia, em frente do nome do beneficiário e da quantia por extenso ser inutilizado com um traço horizontal;
- d) Não podem ser assinados cheques que não estejam devidamente preenchidos e sem documento que suporte a despesa;
- e) Os cheques não preenchidos deverão estar no cofre à guarda do responsável pela gestão de contas bancárias ou do seu substituto;
- f) Quando houver necessidade de proceder à anulação de um cheque, deve o mesmo ser inutilizado e mantido em arquivo;
- g) O período de validade para os cheques em trânsito (cheques emitidos e ainda não descontados), não devem ultrapassar os 180 dias a contar da data da sua emissão;
- h) Findo o período de validade dos cheques em trânsito sem que tenham sido apresentados no banco para desconto, deve-se proceder ao seu cancelamento.

2. Através de Transferência Bancária

Nos pagamentos efectuados por transferência bancária, as ordens de pagamento são remetidas pela contabilidade à gestão de contas bancárias, que regista contabilisticamente o pagamento, na respectiva conta bancária, e introduz os dados necessários subjacentes à realização da transferência.

Posteriormente estes dados são enviados à tesouraria para dupla verificação pelo tesoureiro e pelo presidente do órgão executivo (ou outro membro deste órgão em quem este delegue).

O Município de Sintra privilegia os pagamentos por transferência bancária.

Reunião de 07/03/15
Doct.º Agendado com o
N.º 25

PROCEDIMENTOS E CONTROLO DOS PAGAMENTOS E RECEBIMENTOS EFECTUADOS PELA TESOURARIA SEDE

1. Quanto aos Pagamentos

- a) À tesouraria compete efectuar todos os pagamentos, em função de documentos exclusivamente emitidos pela contabilidade e autorizados superiormente, os quais lhe são remetidos pela gestão de contas bancárias;
- b) Nos pagamentos em cheque, logo que o tesoureiro receba as ordens de pagamento acompanhadas dos respectivos cheques deverá proceder à dupla verificação pelo tesoureiro e pelo presidente do órgão executivo (ou outro membro deste órgão em quem este delegue) e, de imediato, proceder ao envio deste por correio;
- c) Todos os movimentos efectuados referentes aos pagamentos deverão estar registados no diário de tesouraria, devendo os documentos que suportam os pagamentos ser remetidos à contabilidade, até às 11 horas do dia seguinte, acompanhados do diário de tesouraria;
- d) É da responsabilidade da tesouraria apresentar na contabilidade a prova de pagamento, mediante a apresentação do recibo de quitação;
- e) Os pagamentos referentes a operações de tesouraria terão, obrigatoriamente, que ser registados no diário de tesouraria em operações de tesouraria;
- f) Todas as ordens de pagamento deverão conter o carimbo "PAGO" e a respectiva data, assim como o meio de pagamento utilizado. No caso dos pagamentos por cheque deve haver referência ao número do cheque e Banco emissor.

2. Quanto aos Recebimentos:

- a) À tesouraria compete receber todas as receitas liquidadas, através de guias de receita emitidas pelos postos emissores;
- b) Todas as guias de receita cobradas deverão estar registadas no diário de tesouraria, devendo este ser remetido à contabilidade, acompanhado das guias de receita cobradas, até às 11 horas do dia seguinte;
- c) Os recebimentos referentes às operações de tesouraria terão, obrigatoriamente, que ser registados no diário de tesouraria em operações de tesouraria;
- d) Os depósitos referentes à cobrança de valores de operações de tesouraria deverão ser efectuados, obrigatoriamente, em conta bancária própria;
- e) O saldo de valores em bancos referente a operações de tesouraria, deve coincidir com o saldo contabilístico desta mesma conta no final do exercício económico.

Reunião de 07/03/15
Doct.º Agendado com o
N.º 25

CONSTITUIÇÃO E FUNCIONAMENTO DO FUNDO DE MANEIO

1. Em caso de reconhecida necessidade o POCAL estipula que poderá ser autorizada a constituição de fundos de maneo, correspondendo a cada fundo uma dotação orçamental que visa o pagamento de pequenas despesas urgentes e inadiáveis.
2. Cada um destes fundos será regularizado no fim de cada mês e saldado no fim do ano, não podendo conter, em caso algum, despesas não documentadas. A alteração a este princípio será objecto de despacho próprio.
3. A constituição do fundo é válida para o ano financeiro e funcionará em regime de duodécimos.
4. A autorização de fundos de maneo deve ser precedida da cabimentação nas diversas rubricas orçamentais que vão ser oneradas com as despesas feitas por intermédio dos referidos fundos.
5. As despesas efectuadas através de fundos de maneo devem ser suportadas por comprovativo da despesa e do pagamento emitido nos termos da lei.
6. Os documentos referidos no ponto anterior devem ser listados no mapa do fundo de maneo, pelo responsável pelo fundo e, posteriormente, após autorização por entidade competente, remetidos, todos os meses, à secção da despesa.
7. A secção da despesa confirmará os documentos que são entregues devolvendo uma cópia do mapa do fundo de maneo, devidamente assinada e, se for caso disso, os comprovativos que não se encontrem em condições de ser liquidados e pagos.

Reunião de <u>07/03/15</u>
Doct.º Agendado com o
N.º <u>25</u>

8. A contabilidade procederá à contabilização das despesas, emitindo as necessárias ordens de pagamento a favor do responsável do fundo de maneo.
9. Após a obtenção de autorização de pagamento, as ordens de pagamento, são enviadas para a tesouraria, a fim de se proceder ao seu pagamento.
10. Para efeitos de controlo dos fundos de maneo, o órgão executivo aprova um regulamento que estabelece a sua constituição e regularização, definindo a natureza da despesa a pagar pelo fundo bem como o seu limite máximo, e ainda:
 - a) A afectação, segundo a sua natureza, das correspondentes rubricas de classificação económica;
 - b) A sua reconstituição mensal contra a entrega dos documentos justificativos das despesas;
 - c) A sua reposição até 31 de Dezembro.

Reunião de 07/03/15
Doct.º Agendado com o
N.º 25

CONFERÊNCIA DE VALORES EM COFRE E SUA CONFIRMAÇÃO COM OS VALORES REGISTADOS PELA CONTABILIDADE

1. O tesoureiro é responsável pelos fundos, montantes e documentos entregues à sua guarda.
2. A conferência dos valores em cofre é efectuada na presença do tesoureiro ou do seu substituto legal, através de contagem física do numerário e documentos sob a sua responsabilidade:
 - a) Trimestralmente e sem aviso prévio;
 - b) No encerramento das contas de cada exercício económico;
 - c) No final ou início do mandato do órgão executivo eleito ou do órgão que o substitui, no caso de aquele ter sido dissolvido;
 - d) Quando for substituído o tesoureiro.
3. São lavrados Autos de Conferência de Valores nos quais devem constar, de forma exaustiva, todos os valores existentes na tesouraria, bem como cheques emitidos à ordem de terceiros, ordenados por número e por Banco.
4. Para efeitos de apuramento do saldo real dos valores em bancos, serão obtidos, junto das instituições de crédito, extractos de todas as contas de que a autarquia é titular, reportados à data da conferência dos valores em cofre.
6. Tendo em conta o encerramento de contas no final do ano, a tesouraria, no último dia útil do mês de Dezembro, deverá efectuar o depósito integral de todos os valores em numerário e cheques existentes em cofre por forma a que o saldo em cofre, a transferir para o ano seguinte, seja nulo.

7. O tesoureiro responde directamente perante o órgão executivo pelo conjunto das importâncias que lhe são confiadas e os outros funcionários e agentes em serviço na tesouraria respondem perante o respectivo tesoureiro pelos seus actos e omissões que se traduzem em situações de alcance, qualquer que seja a sua natureza, para o que o tesoureiro deve estabelecer um sistema de apuramento diário de contas relativo a cada caixa, segundo o que se encontre em vigor nas tesourarias da Fazenda Pública, com as necessárias adaptações.
8. A responsabilidade por situações de alcance não são imputáveis ao tesoureiro estranho aos factos que as originaram ou mantêm, excepto se, no desempenho das suas funções de gestão, controlo e apuramento de importâncias, houver procedido com culpa.
9. Sempre que, no âmbito das suas acções inspectivas, se realize a contagem dos montantes sob responsabilidade do tesoureiro, o presidente do órgão executivo, mediante requisição do inspector ou do inquiridor, deve dar instruções às instituições de crédito para que forneçam directamente àquele todos os elementos de que necessite para o exercício das suas funções.

Reunião de 07/03/15
Doct.º Agendado com o
N.º 25

RECONCILIAÇÕES BANCÁRIAS

1. As reconciliações bancárias devem ser elaboradas mensalmente pela gestão de contas bancárias, reportando-se ao último dia do mês.
2. Deverão ser realizadas reconciliações bancárias sempre que haja lugar à conferência de valores existentes na tesouraria, e aquando do encerramento de cada exercício económico.
3. As reconciliações devem ser preparadas em formulário normalizado e conferidas por um funcionário, que não tenha acesso às respectivas contas correntes.
4. Sempre que se verifiquem diferenças nas reconciliações bancárias, estas devem ser imediatamente averiguadas e regularizadas.
5. As reconciliações bancárias devem permitir confrontar os saldos que estão registados nas contas correntes, nos extractos bancários ou certidões do banco e os valores registados no diário de tesouraria.
6. Os itens de reconciliação que apareçam durante dois meses consecutivos, na reconciliação, deverão ser adequadamente investigados.
7. Todos os débitos e créditos constantes nos extractos bancários e ainda não reflectidos na contabilidade, devem ser regularizados de imediato e transparecer de forma clara e apropriada na reconciliação bancária com referência à sua situação antes e depois da conferência, identificando o número dos documentos de regularização.
8. Os cheques em trânsito devem figurar em listagem autónoma, devendo cada cheque fazer referência ao documento de despesa e respectiva data de pagamento.

Reunião de 07/03/15
Doct.º Agendado com o
N.º 25

TERCEIROS

Reunião de 27/03/15
Doct.º Agendado com o
N.º 25

PROCESSO DE COMPRA

1. As compras são feitas pelos responsáveis do sector designado para a realização de compras, com base em requisição externa ou contrato, após verificação do cumprimento das normas aplicáveis, nomeadamente em matéria de assunção de compromissos, de concurso e de contratos.
2. O pedido de aquisição efectuado pelas diversas unidades orgânicas deve obrigatoriamente identificar:
 - a) Descrição do bem ou serviço a adquirir;
 - b) O fim a que se destina;
 - c) O centro de custo, atendendo ao fim a que se destina;
 - d) A rubrica do PPI ou AMR, devendo esta estar dotada de verba suficiente para a aquisição em causa.
3. A entrega de bens é feita no sector designado para o efeito, obrigatoriamente distinto do sector designado para a realização de compras, onde se procede à conferência física, qualitativa e quantitativa, e se confronta com a respectiva guia de remessa, onde é aposto um carimbo de "CONFERIDO" e "RECEBIDO", se for o caso.

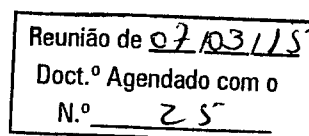

CONFERÊNCIA DE FACTURAS OU DOCUMENTOS EQUIVALENTES

1. Na contabilidade são conferidas as facturas com a guia de remessa e a requisição externa após o que são emitidas as ordens de pagamento, constando cópias dos documentos no sector responsável pelo aprovisionamento.
2. Caso existam facturas recebidas com mais de uma via, é aposto nas cópias, de forma clara e evidente, um carimbo de "DUPLICADO".

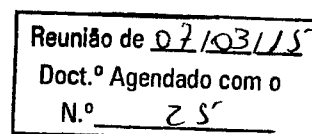

CONFERÊNCIA E RECONCILIAÇÃO DAS CONTAS CORRENTES DE TERCEIROS

1. Periodicamente, o funcionário para tal designado faz a reconciliação entre extractos de conta corrente dos clientes/utentes e dos fornecedores com as respectivas contas da autarquia local.
2. Deverão ser efectuadas reconciliações nas contas de empréstimos bancários com instituições de crédito e controlados os cálculos dos juros.
3. Deverão ser efectuadas reconciliações nas contas "estado e outros entes públicos".

Reunião de 02/03/15
Doct.º Agendado com o
N.º 25

TAXAS LIQUIDADAS E NÃO COBRADAS DENTRO DO PRAZO

1. É da responsabilidade dos postos emissores de receita o controlo das taxas liquidadas nos termos da lei e regulamentos.
2. Cada posto emissor deverá ter um ficheiro actualizado, no qual deverá constar o historial de cada um dos contribuintes.
3. Os postos emissores de receita devem elaborar as guias de receita de acordo com os prazos estipulados nos respectivos regulamentos. Após a emissão das guias de receita, os contribuintes procedem ao seu pagamento, dentro do prazo estabelecido nos regulamentos, junto das tesourarias municipais ou através de outras modalidades de pagamento aceites.
4. As guias de receita não cobradas dentro do prazo estipulado, desde que sejam de virtualizar por deliberação do órgão executivo, devem ser debitadas ao tesoureiro e ficar à sua responsabilidade até à sua cobrança ou anulação.
5. Os postos emissores de receita procedem ao lançamento do débito (registo do valor em dívida na contabilidade orçamental – contas de ordem). Após o registo de todos os débitos, a contabilidade envia os mapas de débito à tesouraria.
6. A tesouraria procede ao cálculo do valor dos juros de mora durante o período de cobrança voluntária. Findo este período, as guias de receita são remetidas para efeitos de execução fiscal.
7. A anulação de receitas virtuais pode resultar da verificação de erros em documentos de cobrança virtual ou de resoluções proferidas em processo executivo de reclamação ou impugnação.
8. O pedido de anulação será elaborado pelo posto emissor de receita e submetido a despacho do presidente do órgão executivo, salvo casos de sentença judicial.
9. A tesouraria procede ao registo da anulação do débito e envia informação à contabilidade para regularização da dívida.
10. A contabilidade deverá contabilizar a receita e proceder à actualização da conta corrente do cliente/utente.

EXISTÊNCIAS

Reunião de 07/03/15
Doct.º Agendado com o
N.º 25

ARMAZÉNS

1. As unidades orgânicas que tutelam os armazéns são a DAPR (Divisão de Aprovisionamento) e o DAL (Departamento de Ambiente e Intervenção Local).
2. O aprovisionamento é responsável pelos seguintes armazéns:
 - 2.1 Econmato – conta 3651 – Contempla todos os bens de econmato necessários ao funcionamento geral da autarquia (consumíveis e material de escritório e de desenho, ...);
 - 2.2 Higiene e Limpeza – conta 3661 – Contempla todos os bens de higiene e limpeza necessários ao funcionamento geral da autarquia (detergentes, ceras, esfregões, sabonetes, papel higiénico, vassouras, ...);
 - 2.3 Produtos Alimentares – conta 3671 – Contempla todos os bens diversos de alimentação (café, queijadas, vinhos, águas, sumos, chá, açúcar, leite e comida para animais, ...);
 - 2.4 Armazém Geral:
 - a) Matérias Primas – conta 3611 – Contempla todos os bens que se destinam a ser incorporados materialmente nos produtos finais (material de canalização, PVC, cimento, tout venant, cal, gesso, massas asfálticas, azulejos, ...);
 - b) Matérias Subsidiárias – conta 3621 – Contempla os bens necessários à produção que não se incorporam materialmente nos produtos finais (fitas, colas, pregos, fios, cordas, silicones, dobradiças, lixas, cadeados, ferro, arame, fechaduras, tintas, ...);
 - c) Materiais Diversos – conta 3631 – Contempla todos os bens diversos necessários ao funcionamento geral da autarquia (equipamento de protecção individual, ferramentas, cabos, acessórios e peças de

automóvel, material de rega, herbicidas, bandeiras, lombas, sinais de trânsito, pilhas, ...).

2.5 Livros – conta 3241 – Contempla todos os bens adquiridos pela autarquia destinados a venda (livros, revistas, brochuras, roteiros, certificados).

3. O ambiente e intervenção local é responsável pelos seguintes armazéns:

3.1 Intervenção Local:

a) Armazém de Matérias Primas – DIL1 (conta 3612), DIL2 (conta 3613) e DIL3 (conta 3614) – Contemplam todos os bens que se destinam a ser incorporados materialmente nos produtos finais (tijolos, areia, manilhas, massas asfálticas quentes e frias, tout venant, betão preto, gesso, cal, pedra, lancis, rodapés, mosaicos, ...).

3.2 Conservação e Manutenção de Edifícios Municipais:

a) Armazém de Matérias Subsidiárias – conta 3622 – Contempla os bens necessários à produção que não se incorporam materialmente nos produtos finais (madeiras).

3.3 Parques e Jardins:

a) Armazém de Matérias Primas – conta 3615 – Contempla todos os bens que se destinam a ser incorporados materialmente nos produtos finais (terra, árvores, sementes e plantas de jardim);

b) Armazém de Matérias Subsidiárias – conta 3623 – Contempla os bens necessários à produção que não se incorporam materialmente nos produtos finais (adubos, tutores e vasos).

4. A cada local de armazenagem de existências corresponde um responsável nomeado para o efeito.

Reunião de <u>02/03/15</u>
Doct.º Agendado com o
N.º <u>25</u>

RECEPÇÃO E ENTRADA DE BENS EM ARMAZÉM

1. As encomendas de bens são efectuadas pelas unidades orgânicas que tutelam os armazéns, desde que a despesa esteja devidamente autorizada.
2. Sempre que a encomenda é efectuada, as quantidades são carregadas no sistema de gestão de stocks.
3. Aquando da entrega dos bens encomendados, o gestor de stocks, através da guia de remessa ou documento similar, regista as quantidades entradas, emitindo a respectiva guia de entrada.
4. A guia de entrada e a guia de remessa são entregues ao fiel de armazém a fim do mesmo efectuar a conferência física quantitativa (contagem, pesagem ou medição) dos bens constantes destes documentos.
5. Havendo coincidência entre as quantidades recepcionadas e as mencionadas nas guias de remessa e de entrada, deve o fiel de armazém assinar e confirmar a entrada dos bens, carimbando e datando aqueles documentos e remetendo-os ao gestor de stocks.
6. Aquando da entrada dos bens em armazém, no caso de não haver coincidência (contagem física, pesagem ou medição), este facto deve ser devidamente referido quer na guia de transporte quer na guia de entrada.
7. O gestor de stocks imprime, no final do dia, um mapa com todas as entradas do dia, o qual é conferido com as guias de remessa e de entrada e, posteriormente arquivado em conjunto com estas.
8. Após a conferência e validação das entradas, arquiva a guia de entrada e cópia da guia de remessa juntamente com o mapa de conferência, no qual deve transparecer a evidência dessa conferência.
9. As guias de remessa (originais) e de transporte devem ser enviadas, no final do dia, para a conferência de facturas, ficando uma cópia arquivada no processo.
10. As fichas de existências do armazém são movimentadas para que o seu saldo corresponda permanentemente aos bens existentes no mesmo armazém.
11. Os registos nas fichas de existências são feitos por pessoas que, sempre que possível, não procedam ao manuseamento físico das existências em armazém.

REQUISIÇÕES INTERNAS E SAÍDAS DE ARMAZÉM

1. O armazém apenas faz entregas mediante a apresentação de requisições internas devidamente autorizadas.
2. Quando houver delegação de competências, deve ser dado conhecimento aos responsáveis pelos armazéns.
3. As requisições dão entrada na gestão de stocks dando lugar de imediato, à emissão de uma guia de entrega na qual constará a listagem dos bens a fornecer.
4. A guia de entrega é enviada ao fiel de armazém que, após atender o pedido, fica com uma cópia assinada pelo receptor (que deve estar devidamente identificado) remetendo-a, posteriormente, à gestão de stocks.
5. A gestão de stocks arquiva as guias de entrega (em conjunto com a requisição), devidamente assinadas pelo serviço receptor, por ordem numérica, devendo, no final de cada dia, cruzar a informação contida nas guias de saída, com o mapa de saídas do armazém. Este mapa deverá ser arquivado por ordem sequencial de data. A requisição interna será arquivada por serviço devendo na mesma constar o número da guia de entrega.
6. As unidades orgânicas que tutelam os armazéns, com a finalidade de apurarem as existências e os consumos mensais, devem emitir, no primeiro dia útil de cada mês, um mapa resumo (produzido pelo sistema de gestão de stocks), por armazém, no qual devem constar as entradas, consumos e existências do mês.
7. Para ser efectuada uma conferência, entre os valores dos bens existentes em stock e os saldos da contabilidade, a conferência de facturas envia uma listagem das facturas em conferência, para a contabilidade, nos dez dias posteriores ao fecho do mês.

8. As unidades orgânicas que tutelam os armazéns devem enviar, com regularidade mensal, a cada um dos serviços consumidores, a informação sobre as quantidades e valores dos consumos que lhe foram imputados, assim como o mapa resumo, ao presidente do órgão executivo, com a evolução dos consumos comparando-a com os consumos dos anos anteriores.
9. Os bens requisitados que se destinam a obras por administração directa deverão obedecer ao seguinte princípio:
 - As unidades orgânicas operacionais elaboram uma folha de obra, na qual deverá ser vertida toda a informação da obra, designadamente todos os bens e materiais que se destinam a essa obra, assim como a mão-de-obra utilizada.

Reunião de 07/03/15
Doct.º Agendado com o
N.º 25

SISTEMA DE INVENTÁRIO

1. O sistema de inventário utilizado pela Câmara Municipal de Sintra, de acordo com o POCAL, é o sistema de inventário permanente que permite, em qualquer momento, determinar o valor dos stocks em armazém e apurar os resultados obtidos nas vendas ou na produção.

Reunião de 07/03/15
Doct.º Agendado com o
N.º 25

CONTAGENS FÍSICAS AOS STOCKS EM ARMAZÉM

1. Os responsáveis pelas unidades orgânicas, que tutelam os armazéns, devem fazer contagens periódicas por amostragem e verificar se os bens existentes em armazém coincidem com a contagem física.
2. No caso de não haver coincidência, as faltas e sobras devem ser exaustivamente analisadas e, se necessário, regularizadas, devendo a sua regularização ser autorizada superiormente.
3. Aquando do encerramento do ano económico, através de despacho, deverão ser formadas equipas para proceder à contagem dos bens existentes em armazém devendo, tais contagens, obedecer aos seguintes princípios:
 - a) A contagem deve ser completa e as equipas de contagem devem ser compostas por dois funcionários;
 - b) O contador deve ser o funcionário do próprio armazém, que esteja familiarizado com as respectivas existências, e o escrivão deve ser um funcionário alheio aos armazéns de preferência pertencente ao aprovisionamento ou à contabilidade;
 - c) As contagens de bens existentes em prateleira devem ser efectuadas da esquerda para a direita e de cima para baixo;
 - d) As contagens deverão ser registadas em listagem produzida informaticamente na qual constará o código e a designação do produto contendo, ainda, um campo onde o escrivão fará constar o número de bens contados, não devendo conter, em circunstância alguma, os bens em stock.
4. Deverá ser indicado, em observações, sempre que se verifique:
 - a) Um artigo defeituoso – é aquele que embora não se encontrando em bom estado seja recuperável;

- b) Um artigo de pouca rotação – é aquele que ao longo de um ano não teve qualquer movimento e com tendência para decrescer;
 - c) Um artigo obsoleto – é aquele que ao longo de um ano não teve qualquer movimento não se esperando que possa ter no próximo período.
5. Os responsáveis deverão ter em atenção que há determinados acontecimentos que poderão falsear o inventário, tais como:
- a) Artigo recebidos dos fornecedores antes da data do inventário incluídos no mesmo mas contabilizados após aquela data;
 - b) Artigos contabilizados à data do inventário mas ainda em tratamento e, portanto, não incluídos no inventário;
 - c) Artigos expedidos antes da data do inventário e, portanto, não incluídos no mesmo e que só foram facturados após aquela data.
6. Após as conclusões das contagens e conferências, e depois de se ter confirmado que todos os itens foram contados, devem ser comparadas as quantidades contadas com os respectivos registos.
7. As discrepâncias apuradas devem ser de imediato analisadas.
8. As discrepâncias apuradas, após análise exaustiva, devem ser mencionadas em relatório o qual será submetido a despacho superior, para posteriormente lhe ser dado o tratamento contabilístico adequado.
9. As existências do início do ano deverão corresponder às efectivamente existentes em stock no final do ano.
10. Terminado o inventário deverá ser produzido relatório no qual conste designadamente:
- a) A rotação de stocks;
 - b) Os bens sem movimento no ano;
 - c) Os bens entrados no ano em que a quantidade foi superior à saída desse mesmo ano;

- d) Os bens entrados no ano sem qualquer movimento no mesmo ano.
11. O valor dos bens, em 31 de Dezembro (após contagem física), deve ser comparado com o valor registado pela contabilidade, devendo ser exaustivamente analisadas as respectivas discrepâncias, se as houver.
12. As regularizações devem ser autorizadas superiormente, para que, no início de cada ano, haja coincidência entre os valores existentes em cada um dos armazéns e a contabilidade.

Reunião de 07/03/15
Doct.º Agendado com o
N.º 25

CRITÉRIOS DE VALORIMETRIA

1. As existências serão valorizadas ao custo de produção ou de aquisição. Considera-se como custo de aquisição de um bem a soma do respectivo preço de compra com os gastos suportados, directa ou indirectamente, para o colocar no seu estado actual e no local de armazenagem.
2. Considera-se como custo de produção de um bem a soma dos custos das matérias primas e outros materiais directos consumidos, mão-de-obra directa, custos de produção variáveis e fixos, necessários para o produzir e colocar no estado em que se encontra e no local de armazenagem.
3. Quando o custo de produção ou de aquisição for superior ao preço de mercado será este o utilizado.
4. Quando à data do balanço haja obsolescência, deterioração física parcial, quebra de preço, bem como outros factores análogos deverá ser utilizado o critério referido no parágrafo anterior, ou seja, o preço de mercado.
5. Entende-se como preço de mercado, conforme se trate de bens adquiridos para a produção ou de bens para a venda, o custo de reposição ou o valor realizável líquido.
6. Considera-se como valor realizável líquido de um bem, o seu esperado preço de venda deduzido dos necessários custos previsíveis de acabamento e venda.
7. Os subprodutos, desperdícios, resíduos e refugos, na falta de critério mais adequado, são valorizados pelo valor realizável líquido.
8. O método de custeio das saídas de armazém adoptado pela Câmara Municipal de Sintra é o custo médio ponderado.

Reunião de 27/03/15
Doct.º Agendado com o
N.º 25

IMOBILIZADO

Reunião de 07/03/15
Doct.º Agendado com o
N.º 25

AQUISIÇÃO

1. As aquisições de imobilizado efectuam-se de acordo com o plano plurianual de investimentos e com base em deliberações do órgão executivo, através de requisição externa ou documento equivalente, designadamente contrato, emitido pelos responsáveis designados para o efeito, após verificação do cumprimento das normas legais aplicáveis, nomeadamente em matéria de empreitadas e fornecimentos.
2. Os bens imóveis, terrenos, edifícios e outras construções, do domínio privado, vêm à posse do Município das seguintes formas:
 - a) Compra;
 - b) Construção (Administração Directa, Empreitada e/ou Aquisição de Serviços);
 - c) Expropriação;
 - d) Doação, legado e herança;
 - e) Usucapião;
 - f) Desafectação de domínio público;
 - g) Exercício do direito de preferência;
 - h) Outros modos previstos na lei.

Reunião de <u>07/03/15</u>
Doc.º Agendado com o
N.º <u>25</u>

3. Os bens imóveis, terrenos, edifícios e outras construções, do domínio público, vêm à posse do Município das seguintes formas:
- a) Compra;
 - b) Construção (Administração Directa, Empreitada e/ou Aquisição de Serviços);
 - c) Doação;
 - d) Expropriação;
 - e) Afectação ao domínio público municipal e Uso, no âmbito de processos de índole urbanística;
 - f) Outros modos previstos na lei.
4. Os bens móveis vêm à posse do Município das seguintes formas:
- a) Compra;
 - b) Construção (Administração Directa, Empreitada e/ou Aquisição de Serviços);
 - c) Doação, legado e herança;
 - d) Despejos coercivos;
 - e) Outros modos previstos na lei.

Reunião de 07/03/15
Doct.º Agendado com o
N.º 25

INVENTARIAÇÃO

1. Todos os imobilizados deverão estar devidamente inventariados e constar de fichas do imobilizado individualizadas.
2. As fichas do imobilizado são mantidas permanentemente actualizadas.
3. No caso dos arruamentos de domínio público, o processo de inventário é individualizado por arruamento, constando neste, o pavimento, colectores, sinalização vertical e horizontal, papeleiras, passeios, pilaretes, iluminação, arranjos exteriores e equipamentos afins, desde que integrados no próprio arruamento.
4. Deverá ser assegurada a verificação física periódica dos bens do activo imobilizado, procedendo-se à conferência com os registos, à regularização imediata a que houver lugar e ao apuramento de responsabilidades, quando for o caso.

Reunião de 07/03/15
Doct.º Agendado com o
N.º 25

RECONCILIAÇÃO

1. Deverá ser assegurada a realização de reconciliações entre os registos das fichas e os registos contabilísticos quanto aos montantes de aquisições e das amortizações acumuladas.

Reunião de	07/03/15
Doc.º Agendado	
N.º	25

Aprovar o alargamento do horário de funcionamento do estabelecimento denominado "Onda Azul", sito na Avª 25 de Abril nº 47 loja em Massamá, freguesia de Massamá das 00.00 para as 2.00 horas.

071

VOTAÇÃO

A Câmara aprovou esta Proposta por unanimidade.

24. Proposta nº 177-DQ/2007, subscrita pelo Vereador Domingos Quintas, e, cujo original se anexa à presente acta (de fls.070 a fls.072) e dela faz parte integrante.

Ceder 260 cadeiras acrílicas à Sociedade União Sintrense.

VOTAÇÃO

A Câmara aprovou esta Proposta por unanimidade.

25. Proposta nº 178-DQ/2007, subscrita pelo Vereador Domingos Quintas, e, cujo original se anexa à presente acta (de fls.073 a fls.124) e dela faz parte integrante.

Aprovar o Manual de Sistema de Controlo Interno e remeter à Assembleia Municipal.

VOTAÇÃO

A Câmara aprovou esta Proposta por unanimidade.

26. Proposta nº 152-RP/2007, subscrita pelo Vereador Rui Pereira, e, cujo original se anexa à presente acta (a fls.125) e dela faz parte integrante.

Fixar os preços das prestações de serviço ao público da Divisão de Desporto.

(Esta Proposta foi adiada na reunião de 28.02.2007)

VOTAÇÃO

A Câmara aprovou esta Proposta por unanimidade.

27. Proposta nº 179-RP/2007, subscrita pelo Vereador Rui Pereira, e, cujo original se anexa à presente acta (de fls.126 a fls.128) e dela faz parte integrante.

Ratificar a atribuição de um subsídio no valor de 16.500,00 € à Associação de Atletismo de Lisboa.

VOTAÇÃO

A Câmara aprovou esta Proposta por unanimidade.

ESTÁ CONFORME.

Sintra, 2007-05-17
V.A. 12



SINTRA
CÂMARA MUNICIPAL

VEREACÃO
PROPOSTA N.º 956 - DQ/2007

*Alto da ...
la ... Weiner
nem a
camas*

27.12.13

Considerando que, de acordo com o estipulado no ponto 2.6.2 do POCAL, as *receitas são cobradas virtualmente se os respectivos documentos de cobrança tiverem sido debitados ao tesoureiro por deliberação do órgão executivo.*

Considerando que, por deliberação do órgão executivo, actualmente, são debitadas ao tesoureiro as dívidas resultantes das Taxas de Mercados, Aferição de Pesos e Medidas, Ocupação da Via Pública, Publicidade, Horários de Funcionamento, Licenças para Equipamento de Abastecimento de Carburantes Líquidos, Direitos de Superfície, Trabalho por Conta de Particulares e Rendas de Edifícios.

Considerando que, com a implementação do POCAL, aprovado pelo Decreto-Lei n.º 54/A-99 de 22 de Fevereiro, o Município de Sintra, passou a dispor de contabilidade patrimonial e de procedimentos de controlo interno estabelecidos que minimizaram a responsabilidade efectiva do Tesoureiro, perante os documentos à sua guarda.

Considerando que, o processo de virtualização da receita é um processo moroso e burocrático, que poderá ser optimizado, sendo substituído, em exclusivo, pelo controlo das contas patrimoniais, tornando mais céleres os procedimentos financeiros entre as unidades orgânicas da Câmara Municipal de Sintra, nomeadamente, Divisão de Administração Financeira (DAFI), Divisão de Gestão de Mercados (DGME), Divisão de Licenciamento de Actividades Económicas (DLAE) e Divisão de Execuções Fiscais e Contra Ordenações (DECO).

Considerando que, o Manual de Sistema de Controlo Interno (MCI), contempla nos pontos 4, 5, 7, 8 e 9 do capítulo das *Taxas Liquidadas e não Cobradas dentro do prazo* (Pág. 35 do MCI), os procedimentos a ter no tratamento da receita virtual relativamente à emissão, cobrança e anulação, que deixam de ter aplicação caso o processo de virtualização da receita seja anulado.

07.12.19

54



ASSIM, TENHO A HONRA DE PROPOR QUE O EXECUTIVO CAMARÁRIO DELIBERE

a) Ao abrigo do disposto no ponto 2.6.2 do POCAL revogar a deliberação do executivo camarário que determinou o débito ao tesoureiro das dívidas resultantes das Taxas de Mercados, Aferição de Pesos e Medidas, Ocupação da Via Pública, Publicidade, Horários de Funcionamento, Licenças para Equipamento de Abastecimento de Carburantes Líquidos, Direitos de Superfície, Trabalho por Conta de Particulares e Rendas de Edifícios, com efeitos a partir de 01.01.2008.

b) Aprovar que o departamento financeiro proceda à anulação dos documentos à guarda do tesoureiro existentes à data de 31.12.2007.

c) Aprovar a alteração ao Manual de Sistema de Controlo Interno, retirando deste os pontos 4, 5, 7, 8 e 9 do capítulo referente aos procedimentos de *Taxas Liquidadas e não Cobradas dentro do prazo* (Pág. 35 do MCI), e remeter a mesma à Assembleia Municipal para apreciação e votação, nos termos da alínea e) do N.º 2 do art. 64º da Lei nº 169/99, de 18 de Setembro, com as alterações conferidas pela Lei nº 5-A/2002, de 11 de Janeiro.

Sintra, 13 de Dezembro de 2007

O Vereador



(Domingos Linhares Quintas)

07 12 19

54

CÂMARA MUNICIPAL DE SINTRA
DELIBERAÇÃO DA CÂMARA MUNICIPAL

(texto aprovado em minuta)

54

Nos termos do Art. 92º, nºs 3 e 4 da Lei nº 169/99 de 18 de Setembro; Art. 27º, nºs. 3 e 4 do Cód. Proc. Adm.; Art. 18º, nº 3 do Regimento e da deliberação tomada na reunião de 27 de Outubro de 2005, que aprovou por unanimidade a Proposta nº 2-P/2005, a Câmara aprovou em minuta o texto da deliberação tomada na **Reunião Ordinária de 19-12-2007**

Proposta nº 956-DQ/2007, subscrita pelo Vereador Domingos Quintas, que se anexa:

VOTAÇÃO:  *fora por unanimidade*

Sala das Reuniões da Câmara Municipal de Sintra, em 19 de Dezembro de 2007.

O Presidente



Fernando Roboredo Seara



A Directora do GOM

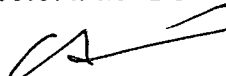

Gabriela Amaro



SINTRA
CÂMARA MUNICIPAL

VEREACÃO
PROPOSTA N.º 956 - DQ/2007

315

Além disso
la. Weiner
nem a
censar

24.12.13

Considerando que, de acordo com o estipulado no ponto 2.6.2 do POCAL, as *receitas são cobradas virtualmente se os respectivos documentos de cobrança tiverem sido debitados ao tesoureiro por deliberação do órgão executivo.*

Considerando que, por deliberação do órgão executivo, actualmente, são debitadas ao tesoureiro as dívidas resultantes das Taxas de Mercados, Aferição de Pesos e Medidas, Ocupação da Via Pública, Publicidade, Horários de Funcionamento, Licenças para Equipamento de Abastecimento de Carburantes Líquidos, Direitos de Superfície, Trabalho por Conta de Particulares e Rendas de Edifícios.

Considerando que, com a implementação do POCAL, aprovado pelo Decreto-Lei n.º 54/A-99 de 22 de Fevereiro, o Município de Sintra, passou a dispor de contabilidade patrimonial e de procedimentos de controlo interno estabelecidos que minimizaram a responsabilidade efectiva do Tesoureiro, perante os documentos à sua guarda.

Considerando que, o processo de virtualização da receita é um processo moroso e burocrático, que poderá ser optimizado, sendo substituído, em exclusivo, pelo controlo das contas patrimoniais, tornando mais céleres os procedimentos financeiros entre as unidades orgânicas da Câmara Municipal de Sintra, nomeadamente, Divisão de Administração Financeira (DAFI), Divisão de Gestão de Mercados (DGME), Divisão de Licenciamento de Actividades Económicas (DLAE) e Divisão de Execuções Fiscais e Contra Ordenações (DECO).

Considerando que, o Manual de Sistema de Controlo Interno (MCI), contempla nos pontos 4, 5, 7, 8 e 9 do capítulo das *Taxas Liquidadas e não Cobradas dentro do prazo* (Pág. 35 do MCI), os procedimentos a ter no tratamento da receita virtual relativamente à emissão, cobrança e anulação, que deixam de ter aplicação caso o processo de virtualização da receita seja anulado.

07.12.19

54



CÂMARA MUNICIPAL DE SINTRA
Rua da Liberdade, 100
1250-081 Sintra



SINTRA
CÂMARA MUNICIPAL
VEREAÇÃO

316

ASSIM, TENHO A HONRA DE PROPOR QUE O EXECUTIVO CAMARÁRIO DELIBERE

a) Ao abrigo do disposto no ponto 2.6.2 do POCAL revogar a deliberação do executivo camarário que determinou o débito ao tesoureiro das dívidas resultantes das Taxas de Mercados, Aferição de Pesos e Medidas, Ocupação da Via Pública, Publicidade, Horários de Funcionamento, Licenças para Equipamento de Abastecimento de Carburantes Líquidos, Direitos de Superfície, Trabalho por Conta de Particulares e Rendas de Edifícios, com efeitos a partir de 01.01.2008.

b) Aprovar que o departamento financeiro proceda à anulação dos documentos à guarda do tesoureiro existentes à data de 31.12.2007.

c) Aprovar a alteração ao Manual de Sistema de Controlo Interno, retirando deste os pontos 4, 5, 7, 8 e 9 do capítulo referente aos procedimentos de *Taxas Liquidadas e não Cobradas dentro do prazo* (Pág. 35 do MCI), e remeter a mesma à Assembleia Municipal para apreciação e votação, nos termos da alínea e) do N.º 2 do art. 64º da Lei nº 169/99, de 18 de Setembro, com as alterações conferidas pela Lei nº 5-A/2002, de 11 de Janeiro.

Sintra, 13 de Dezembro de 2007

O Vereador

(Domingos Linhares Quintas)

07 12 19

54



CÂMARA MUNICIPAL
SINTRA
ALFONSO RODRIGUES