

AUTO DE IMÓVEL

CÓDIGO SIG DO EDIFÍCIO :

Q35001

FREGUESIA

Sta. Maria e São Miquel

14 | 4 | 2014

QUARTEIRÃO

Q35

ARTº MAT

EDIFÍCIO

1

IDENTIFICAÇÃO DO IMÓVEL

LOCALIZAÇÃO1: Nº

LOCALIZAÇÃO2: Nº

LOCALIZAÇÃO3: Nº

ÁREA DO LOTE (m²) ÁREA DE IMPLANTAÇÃO (m²) Nº DE PISOS

ÁREA DESCOBERTA (m²) A.B.C. (m²) PISOS ACIMA

PISOS ABAIXO

PROPRIETÁRIO(S):

MORADA(S):

- ANEXOS**
- ☐ Registo Predial
 - ☐ Imóvel Classificado
 - ☐ Plantas de Arq.
 - ☐ Processo C.M.S.
 - ☐

CARACTERÍSTICAS ARQUITETÓNICAS

CLASSIFICAÇÃO PATRIMONIAL

Não foi possível aferir

ESTILO ARQUITETÓNICO TIPIFICADO

Neo Vernaculo Contemporaneo

INFORMAÇÃO COMPLEMENTAR

FRAÇÕES HAB.

0

Nº TOTAL FRAÇÕES

1

FRAÇÕES NÃO HAB.

1

SISTEMA CONSTRUTIVO CLASSIF. TIPOLOGICA ÉPOCA DE CONSTRUÇÃO

ÚLTIMOS PISOS REVESTIMENTO EXTERIOR TIPO DE COBERTURA

INTERVENÇÕES RECENTES

S/Informação

USO PREDOMINANTE

Serviços

ELEMENTOS CARACTERÍSTICOS EXTERIORES

- | | | | |
|-------------------------------------|--|--|--|
| <input type="checkbox"/> Cúpulas | <input type="checkbox"/> Silharias | <input type="checkbox"/> Ressalto de Cunhal | <input type="checkbox"/> Arcos e Contraf. Aparelho |
| <input type="checkbox"/> Minaretes | <input type="checkbox"/> Soco | <input type="checkbox"/> Tirantes de F.Forj. | <input type="checkbox"/> Arcos Ogivados |
| <input type="checkbox"/> Trapeira | <input type="checkbox"/> Colunas | <input type="checkbox"/> Torreões Laterais | <input type="checkbox"/> Medalhões Decorativos |
| <input type="checkbox"/> Ameias | <input type="checkbox"/> Cantarias | <input type="checkbox"/> Azulejos relevado | <input type="checkbox"/> Silharias Azulejular |
| <input type="checkbox"/> Arquitrave | <input type="checkbox"/> Estatuas | <input type="checkbox"/> Verga Adornada | <input type="checkbox"/> Cunhal Apilastrado |
| <input type="checkbox"/> Frisos | <input type="checkbox"/> Óculos | <input checked="" type="checkbox"/> Vãos Dim. Reduzida | <input type="checkbox"/> Janela Mestra |
| <input type="checkbox"/> Beirado | <input type="checkbox"/> Frontões | <input type="checkbox"/> Verga em Volta Perfeita | <input type="checkbox"/> Mansarda |
| <input type="checkbox"/> Cornija | <input type="checkbox"/> Balaustrada | <input type="checkbox"/> Vão de Sacada | <input type="checkbox"/> Gradeamentos em Ferro |
| <input type="checkbox"/> Cimbalhas | <input checked="" type="checkbox"/> Platibanda | <input type="checkbox"/> Vão Duplo | <input type="checkbox"/> Janela de Guillotina |
| <input type="checkbox"/> Cunhais | <input type="checkbox"/> Mainéis | <input type="checkbox"/> Vão Trilobado | <input type="checkbox"/> Misulas de Volta |
| <input type="checkbox"/> Pilastras | <input type="checkbox"/> Alpendre | <input type="checkbox"/> Arco de Cantaria | <input type="checkbox"/> Rendilhados de Cumeeira |

ELEMENTOS CONTEMPORANEOS

- | | |
|---|---|
| <input checked="" type="checkbox"/> Alumínio/PVC. | <input checked="" type="checkbox"/> Publicidade |
| <input type="checkbox"/> Marmorite | <input type="checkbox"/> Toldos |
| <input type="checkbox"/> Estores | <input type="checkbox"/> Aparelhos de AC |
| <input type="checkbox"/> Antenas | <input checked="" type="checkbox"/> Cablagens |

ESTADO DE CONSERVAÇÃO

Médio

NÍVEL DE INTERVENÇÃO

4

☐ Intervenção Urgente

Nível 4 - Grau de reabilitação mais baixo considera apenas pequenas intervenções na envolvente exterior do edifício (substituição de casilharia, pintura de elementos de fachada, substituição de algerozes e outras pequenas intervenções isoladas). A este nível corresponde a intervenção para reparação de pequenos problemas ocasionais sem efeitos estruturais.

CARACTERIZAÇÃO HISTÓRICA

OBSERVAÇÕES GERAIS

ANEXO FOTOGRÁFICO



Foto 1 - Vista geral



Foto 2 - Entrada principal



Foto 3 - Acesso ao edifício



Foto 4 - Fachada já a necessitar de pintura



Fotos 5 e 6 - Vistas gerais dos diferentes acabamentos das fachadas



Foto 7 - Edifício caracterizado por grandes envidraçados



Foto 8 - Fachada ventilada

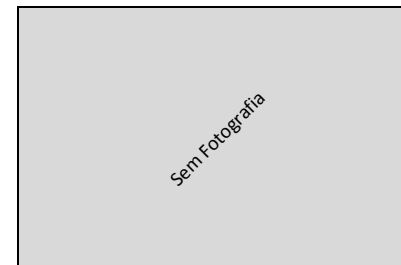

Sem Fotografia

Sem Legenda

AUTO DE IMÓVEL

CÓDIGO SIG DO EDIFÍCIO :

Q35002

FREGUESIA

Sta. Maria e São Miquel

14 | 4 | 2014

QUARTEIRÃO

Q35

ARTº MAT

EDIFÍCIO

2

IDENTIFICAÇÃO DO IMÓVEL

LOCALIZAÇÃO1: Avenida D. Francisco de Almeida Nº 15 - 19

LOCALIZAÇÃO2: Nº

LOCALIZAÇÃO3: Nº

ÁREA DO LOTE 295 (m²) ÁREA DE IMPLANTAÇÃO 95 (m²) Nº DE PISOS 3

ÁREA DESCOBERTA 200 (m²) A.B.C. 289 (m²) PISOS ACIMA 2

PISOS ABAIXO 1

PROPRIETÁRIO(S):

MORADA(S):

- ANEXOS**
- ☐ Registo Predial
 - ☐ Imóvel Classificado
 - ☐ Plantas de Arq.
 - ☐ Processo C.M.S.
 - ☐

CARACTERÍSTICAS ARQUITETÓNICAS

CLASSIFICAÇÃO PATRIMONIAL

Não foi possível aferir

ESTILO ARQUITETÓNICO TIPIFICADO

Vernáculo Urbanizado

INFORMAÇÃO COMPLEMENTAR

FRAÇÕES HAB.

1

Nº TOTAL FRAÇÕES

2

FRAÇÕES NÃO HAB.

1

SISTEMA CONSTRUTIVO Alvenaria de Pedra CLASSIF. TIPOLOGICA Edifício Clássico/Prédio ÉPOCA DE CONSTRUÇÃO 1920/1930

ÚLTIMOS PISOS Água Furtada REVESTIMENTO EXTERIOR Pintura TIPO DE COBERTURA Telha Marselha

ELEMENTOS CARACTERÍSTICOS EXTERIORES

- | | | | |
|--|---|--|--|
| <input type="checkbox"/> Cúpulas | <input type="checkbox"/> Silharias | <input type="checkbox"/> Ressalto de Cunhal | <input type="checkbox"/> Arcos e Contraf. Aparelho |
| <input type="checkbox"/> Minaretes | <input checked="" type="checkbox"/> Soco | <input type="checkbox"/> Tirantes de F.Forj. | <input type="checkbox"/> Arcos Ogivados |
| <input checked="" type="checkbox"/> Trapeira | <input type="checkbox"/> Colunas | <input type="checkbox"/> Torreões Laterais | <input type="checkbox"/> Medalhões Decorativos |
| <input type="checkbox"/> Ameias | <input checked="" type="checkbox"/> Cantarias | <input type="checkbox"/> Azulejos relevado | <input type="checkbox"/> Silharias Azulejular |
| <input type="checkbox"/> Arquitrave | <input type="checkbox"/> Estatuas | <input checked="" type="checkbox"/> Verga Adornada | <input type="checkbox"/> Cunhal Apilastrado |
| <input type="checkbox"/> Frisos | <input type="checkbox"/> Óculos | <input type="checkbox"/> Vãos Dim. Reduzida | <input type="checkbox"/> Janela Mestra |
| <input checked="" type="checkbox"/> Beirado | <input type="checkbox"/> Frontões | <input type="checkbox"/> Verga em Volta Perfeita | <input type="checkbox"/> Mansarda |
| <input type="checkbox"/> Cornija | <input checked="" type="checkbox"/> Balaustrada | <input checked="" type="checkbox"/> Vão de Sacada | <input type="checkbox"/> Gradeamentos em Ferro |
| <input checked="" type="checkbox"/> Cimalhas | <input type="checkbox"/> Platibanda | <input type="checkbox"/> Vão Duplo | <input type="checkbox"/> Janela de Guilhotina |
| <input type="checkbox"/> Cunhais | <input type="checkbox"/> Mainéis | <input type="checkbox"/> Vão Trilobado | <input type="checkbox"/> Misulas de Volta |
| <input type="checkbox"/> Pilastras | <input type="checkbox"/> Alpendre | <input type="checkbox"/> Arco de Cantaria | <input type="checkbox"/> Rendilhados de Cumeeira |

ELEMENTOS CONTEMPORÂNEOS

- | | |
|---|---|
| <input checked="" type="checkbox"/> Alumínio/PVC. | <input type="checkbox"/> Publicidade |
| <input type="checkbox"/> Marmorite | <input type="checkbox"/> Toldos |
| <input checked="" type="checkbox"/> Estores | <input checked="" type="checkbox"/> Aparelhos de AC |
| <input checked="" type="checkbox"/> Antenas | <input checked="" type="checkbox"/> Cablagens |

ESTADO DE CONSERVAÇÃO

Médio

NÍVEL DE INTERVENÇÃO

3

☐ Intervenção Urgente

Nível 3 - Contempla maiores intervenções, nomeadamente pintura total das fachadas e de outros elementos exteriores do edifício, substituição de todas as caixilharias, intervenções nas redes de abastecimento de água, esgotos, gás, etc. Este nível de intervenção corresponde a obras de carácter estrutural contribuindo para assegurar ou beneficiar a segurança do edifício.

CARACTERIZAÇÃO HISTÓRICA

OBSERVAÇÕES GERAIS

ANEXO FOTOGRÁFICO



Foto 1 - Vista geral



Foto 2 - Fachada posterior



Foto 3 - Cobertura em águas furtadas com trapeira



Foto 4 - Cobertura em telha marselha e beirado com cimalha



Foto 5 - Pormenor de vão



Foto 6 - Vista geral

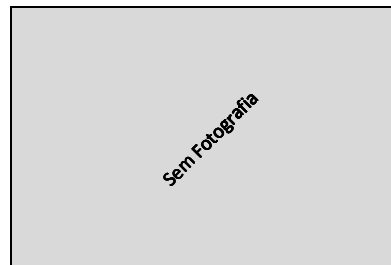

Sem Legenda



Sem Legenda

AUTO DE IMÓVEL

CÓDIGO SIG DO EDIFÍCIO :

Q35003

QUARTEIRÃO

Q35

FREGUESIA

Sta. Maria e São Miquel

ARTº MAT

14 | 4 | 2014

EDIFÍCIO

3

IDENTIFICAÇÃO DO IMÓVEL

LOCALIZAÇÃO1: Nº

LOCALIZAÇÃO2: Nº

LOCALIZAÇÃO3: Nº

ÁREA DO LOTE (m²) ÁREA DE IMPLANTAÇÃO (m²) Nº DE PISOS

ÁREA DESCOBERTA (m²) A.B.C. (m²) PISOS ACIMA

PISOS ABAIXO

PROPRIETÁRIO(S):

MORADA(S):

- ANEXOS**
- ☐ Registo Predial
 - ☐ Imóvel Classificado
 - ☐ Plantas de Arq.
 - ☐ Processo C.M.S.
 - ☐

CARACTERÍSTICAS ARQUITETÓNICAS

CLASSIFICAÇÃO PATRIMONIAL

Não foi possível aferir

ESTILO ARQUITETÓNICO TIPIFICADO

Vernáculo Urbanizado

INFORMAÇÃO COMPLEMENTAR

FRAÇÕES HAB.

0

Nº TOTAL FRAÇÕES

1

FRAÇÕES NÃO HAB.

1

SISTEMA CONSTRUTIVO CLASSIF. TIPOLOGICA ÉPOCA DE CONSTRUÇÃO

ÚLTIMOS PISOS REVESTIMENTO EXTERIOR TIPO DE COBERTURA

INTERVENÇÕES RECENTES

S/Informação

USO PREDOMINANTE

Serviços

ELEMENTOS CARACTERÍSTICOS EXTERIORES

- | | | | |
|---|---|--|--|
| <input type="checkbox"/> Cúpulas | <input type="checkbox"/> Silharias | <input type="checkbox"/> Ressalto de Cunhal | <input type="checkbox"/> Arcos e Contraf. Aparelho |
| <input type="checkbox"/> Minaretes | <input checked="" type="checkbox"/> Soco | <input type="checkbox"/> Tirantes de F.Forj. | <input type="checkbox"/> Arcos Ogivados |
| <input checked="" type="checkbox"/> Trapeira | <input type="checkbox"/> Colunas | <input type="checkbox"/> Torreões Laterais | <input type="checkbox"/> Medalhões Decorativos |
| <input type="checkbox"/> Ameias | <input checked="" type="checkbox"/> Cantarias | <input type="checkbox"/> Azulejos relevado | <input type="checkbox"/> Silharias Azulejular |
| <input type="checkbox"/> Arquitrave | <input type="checkbox"/> Estatuas | <input checked="" type="checkbox"/> Verga Adornada | <input type="checkbox"/> Cunhal Apilastrado |
| <input type="checkbox"/> Frisos | <input type="checkbox"/> Óculos | <input type="checkbox"/> Vãos Dim. Reduzida | <input type="checkbox"/> Janela Mestra |
| <input type="checkbox"/> Beirado | <input type="checkbox"/> Frontões | <input type="checkbox"/> Verga em Volta Perfeita | <input type="checkbox"/> Mansarda |
| <input type="checkbox"/> Cornija | <input type="checkbox"/> Balaustrada | <input type="checkbox"/> Vão de Sacada | <input type="checkbox"/> Gradeamentos em Ferro |
| <input checked="" type="checkbox"/> Cimalkhas | <input type="checkbox"/> Platibanda | <input type="checkbox"/> Vão Duplo | <input type="checkbox"/> Janela de Guilhotina |
| <input type="checkbox"/> Cunhais | <input type="checkbox"/> Mainéis | <input type="checkbox"/> Vão Trilobado | <input type="checkbox"/> Misulas de Volta |
| <input type="checkbox"/> Pilastras | <input type="checkbox"/> Alpendre | <input type="checkbox"/> Arco de Cantaria | <input type="checkbox"/> Rendilhados de Cumeeira |

ELEMENTOS CONTEMPORÂNEOS

- | | |
|---|---|
| <input checked="" type="checkbox"/> Alumínio/PVC. | <input checked="" type="checkbox"/> Publicidade |
| <input type="checkbox"/> Marmorite | <input type="checkbox"/> Toldos |
| <input type="checkbox"/> Estores | <input type="checkbox"/> Aparelhos de AC |
| <input type="checkbox"/> Antenas | <input checked="" type="checkbox"/> Cablagens |

ESTADO DE CONSERVAÇÃO

Médio

NÍVEL DE INTERVENÇÃO

3

☐ Intervenção Urgente

Nível 3 - Contempla maiores intervenções, nomeadamente pintura total das fachadas e de outros elementos exteriores do edifício, substituição de todas as caixilharias, intervenções nas redes de abastecimento de água, esgotos, gás, etc. Este nível de intervenção corresponde a obras de carácter estrutural contribuindo para assegurar ou beneficiar a segurança do edifício.

CARACTERIZAÇÃO HISTÓRICA

OBSERVAÇÕES GERAIS

ANEXO FOTOGRÁFICO



Foto 1 - Vista geral



Foto 2 - Cobertura em telha marselha e beirado com cimalkha



Foto 3 - Água furtada com trapeira



Foto 4 - Acesso ao edifício



Foto 5 - Acesso ao interior do lote

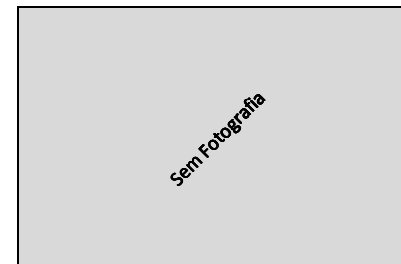

Sem Legenda



Sem Legenda



Sem Legenda

AUTO DE IMÓVEL

CÓDIGO SIG DO EDIFÍCIO :

Q35004

QUARTEIRÃO

Q35

FREGUESIA

Sta. Maria e São Miquel

ARTº MAT

14 | 4 | 2014

EDIFÍCIO

4

IDENTIFICAÇÃO DO IMÓVEL

LOCALIZAÇÃO01: Nº

LOCALIZAÇÃO02: Nº

LOCALIZAÇÃO03: Nº

ÁREA DO LOTE (m²) ÁREA DE IMPLANTAÇÃO (m²) Nº DE PISOS

ÁREA DESCOBERTA (m²) A.B.C. (m²) PISOS ACIMA

PISOS ABAIXO

PROPRIETÁRIO(S):

MORADA(S):

ANEXOS

- ☐ Registo Predial
☐ Imóvel Classificado
☐ Plantas de Arq.
☐ Processo C.M.S.
☐

CARACTERÍSTICAS ARQUITETÓNICAS

CLASSIFICAÇÃO PATRIMONIAL

Não foi possível aferir

ESTILO ARQUITETÓNICO TIPIFICADO

Moderno Funcionalista

SISTEMA CONSTRUCTIVO CLASSIF. TIPOLOGICA ÉPOCA DE CONSTRUÇÃO

ÚLTIMOS PISOS REVESTIMENTO EXTERIOR TIPO DE COBERTURA

ELEMENTOS CARACTERÍSTICOS EXTERIORES

- | | | | |
|--|--|--|---|
| <input type="checkbox"/> Cúpulas | <input type="checkbox"/> Silharias | <input type="checkbox"/> Ressalto de Cunhal | <input type="checkbox"/> Arcos e Contraf. Aparelho |
| <input type="checkbox"/> Minaretes <input checked="" type="checkbox"/> | <input type="checkbox"/> Soco | <input type="checkbox"/> Tirantes de F.Forj. | <input type="checkbox"/> Arcos Ogivados |
| <input type="checkbox"/> Trapeira | <input type="checkbox"/> Colunas | <input type="checkbox"/> Torreões Laterais | <input type="checkbox"/> Medalhões Decorativos |
| <input type="checkbox"/> Ameias <input checked="" type="checkbox"/> | <input type="checkbox"/> Cantarias | <input type="checkbox"/> Azulejos relevado | <input type="checkbox"/> Silharias Azulejular |
| <input type="checkbox"/> Arquitrave | <input type="checkbox"/> Estatuas | <input type="checkbox"/> Verga Adornada | <input type="checkbox"/> Cunhal Apilastrado |
| <input type="checkbox"/> Frisos | <input type="checkbox"/> Óculos | <input type="checkbox"/> Vãos Dim. Reduzida | <input type="checkbox"/> Janela Mestra |
| <input type="checkbox"/> Beirado | <input type="checkbox"/> Frontões | <input type="checkbox"/> Verga em Volta Perfeita | <input type="checkbox"/> Mansarda |
| <input type="checkbox"/> Cornija | <input type="checkbox"/> Balaustrada <input checked="" type="checkbox"/> | <input type="checkbox"/> Vão de Sacada | <input checked="" type="checkbox"/> Gradeamentos em Ferro |
| <input type="checkbox"/> Cimalkhas <input checked="" type="checkbox"/> | <input type="checkbox"/> Platibanda | <input type="checkbox"/> Vão Duplo | <input type="checkbox"/> Janela de Guilhotina |
| <input type="checkbox"/> Cunhais | <input type="checkbox"/> Mainéis | <input type="checkbox"/> Vão Trilobado | <input type="checkbox"/> Misulas de Volta |
| <input type="checkbox"/> Pilastras | <input type="checkbox"/> Alpendre | <input type="checkbox"/> Arco de Cantaria | <input type="checkbox"/> Rendilhados de Cumeeira |

CARACTERIZAÇÃO HISTÓRICA

OBSERVAÇÕES GERAIS



INFORMAÇÃO COMPLEMENTAR

FRAÇÕES HAB.

2

Nº TOTAL FRAÇÕES

5

FRAÇÕES NÃO HAB.

3

INTERVENÇÕES RECENTES

S/Informação

USO PREDOMINANTE

Comercial

ELEMENTOS CONTEMPORÂNEOS

- | | |
|---|---|
| <input checked="" type="checkbox"/> Alumínio/PVC. | <input checked="" type="checkbox"/> Publicidade |
| <input type="checkbox"/> Marmorite | <input checked="" type="checkbox"/> Toldos |
| <input checked="" type="checkbox"/> Estores | <input type="checkbox"/> Aparelhos de AC |
| <input type="checkbox"/> Antenas | <input checked="" type="checkbox"/> Cablagens |

ESTADO DE CONSERVAÇÃO

Médio

NÍVEL DE INTERVENÇÃO

3

☐ Intervenção Urgente

Nível 3 - Contempla maiores intervenções, nomeadamente pintura total das fachadas e de outros elementos exteriores do edifício, substituição de todas as caixilharias, intervenções nas redes de abastecimento de água, esgotos, gás, etc. Este nível de intervenção corresponde a obras de carácter estrutural contribuindo para assegurar ou beneficiar a segurança do edifício.

ANEXO FOTOGRÁFICO



Foto 1 - Vista geral



Foto 2 - Platibanda



Fotos 3 e 4 - Acessos



Foto 5 - Vista da varanda



Foto 6 - Vista geral



Foto 7 - Fracção comercial



Sem Legenda

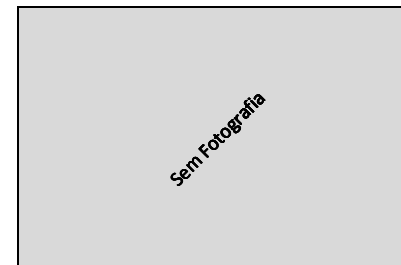

Sem Legenda

AUTO DE IMÓVEL

CÓDIGO SIG DO EDIFÍCIO :

Q35005

QUARTEIRÃO

Q35

FREGUESIA

Sta. Maria e São Miguel

ARTº MAT

--

14 | 4 | 2014

EDIFÍCIO

5

IDENTIFICAÇÃO DO IMÓVEL

LOCALIZAÇÃO01: Nº

LOCALIZAÇÃO02: Nº

LOCALIZAÇ03: Nº

ÁREA DO LOTE (m²) ÁREA DE IMPLANTAÇÃO (m²) Nº DE PISOS

ÁREA DESCOBERTA (m²) A.B.C. (m²) PISOS ACIMA

PISOS ABAIXO

PROPRIETÁRIO(S):

MORADA(S):

- ANEXOS**
- ☐ Registo Predial
 - ☐ Imóvel Classificado
 - ☐ Plantas de Arq.
 - ☒ Processo C.M.S.
 - ☐

CARACTERÍSTICAS ARQUITETÓNICAS

CLASSIFICAÇÃO PATRIMONIAL

Não foi possível aferir

ESTILO ARQUITETÓNICO TIPIFICADO

Moderno Funcionalista

INFORMAÇÃO COMPLEMENTAR

FRAÇÕES HAB.

0

Nº TOTAL FRAÇÕES

1

FRAÇÕES NÃO HAB.

1

SISTEMA CONSTRUTIVO	CLASSIF. TIPOLOGICA	ÉPOCA DE CONSTRUÇÃO
Betão	Outro	1960
ÚLTIMOS PISOS	REVESTIMENTO EXTERIOR	TIPO DE COBERTURA
Cobertura Inclinada	Pintura	Chapas metálicas

INTERVENÇÕES RECENTES

Sim

USO PREDOMINANTE

Outra

ELEMENTOS CARACTERÍSTICOS EXTERIORES

- | | | | |
|--|--|--|--|
| <input type="checkbox"/> Cúpulas | <input type="checkbox"/> Silharias | <input type="checkbox"/> Ressalto de Cunhal | <input type="checkbox"/> Arcos e Contraf. Aparelho |
| <input type="checkbox"/> Minaretes | <input type="checkbox"/> Soco | <input type="checkbox"/> Tirantes de F.Forj. | <input type="checkbox"/> Arcos Ogivados |
| <input type="checkbox"/> Trapeira | <input type="checkbox"/> Colunas | <input type="checkbox"/> Torreões Laterais | <input type="checkbox"/> Medalhões Decorativos |
| <input type="checkbox"/> Ameias | <input type="checkbox"/> Cantarias | <input type="checkbox"/> Azulejos relevado | <input type="checkbox"/> Silharias Azulejular |
| <input type="checkbox"/> Arquitrave | <input type="checkbox"/> Estatuas | <input type="checkbox"/> Verga Adornada | <input type="checkbox"/> Cunhal Apilastrado |
| <input type="checkbox"/> Frisos | <input type="checkbox"/> Óculos | <input type="checkbox"/> Vãos Dim. Reduzida | <input type="checkbox"/> Janela Mestra |
| <input type="checkbox"/> Beirado | <input type="checkbox"/> Frontões | <input type="checkbox"/> Verga em Volta Perfeita | <input type="checkbox"/> Mansarda |
| <input type="checkbox"/> Cornija | <input type="checkbox"/> Balaustrada | <input type="checkbox"/> Vão de Sacada | <input type="checkbox"/> Gradeamentos em Ferro |
| <input checked="" type="checkbox"/> Cimalkas | <input checked="" type="checkbox"/> Platibanda | <input type="checkbox"/> Vão Duplo | <input type="checkbox"/> Janela de Guilhotina |
| <input type="checkbox"/> Cunhais | <input type="checkbox"/> Mainéis | <input type="checkbox"/> Vão Trilobado | <input type="checkbox"/> Misulas de Volta |
| <input type="checkbox"/> Pilastras | <input type="checkbox"/> Alpendre | <input type="checkbox"/> Arco de Cantaria | <input type="checkbox"/> Rendilhados de Cumeeira |

ELEMENTOS CONTEMPORÂNEOS

- | | |
|---|--|
| <input checked="" type="checkbox"/> Alumínio/PVC. | <input type="checkbox"/> Publicidade |
| <input type="checkbox"/> Marmorite | <input type="checkbox"/> Toldos |
| <input type="checkbox"/> Estores | <input type="checkbox"/> Aparelhos de AC |
| <input type="checkbox"/> Antenas | <input type="checkbox"/> Cablagens |

ESTADO DE CONSERVAÇÃO

Médio

NÍVEL DE INTERVENÇÃO

3

☐ Intervenção Urgente

Nível 3 - Contempla maiores intervenções, nomeadamente pintura total das fachadas e de outros elementos exteriores do edifício, substituição de todas as caixilharias, intervenções nas redes de abastecimento de água, esgotos, gás, etc. Este nível de intervenção corresponde a obras de carácter estrutural contribuindo para assegurar ou beneficiar a segurança do edifício.

CARACTERIZAÇÃO HISTÓRICA

OBSERVAÇÕES GERAIS

ANEXO FOTOGRÁFICO



Foto 1 - Vista geral



Foto 2 - Entrada para veículos automóveis



Foto 3 - Via de acesso ao edifício



Foto 4 - Pormenor de vão



Foto 5 - Vista geral

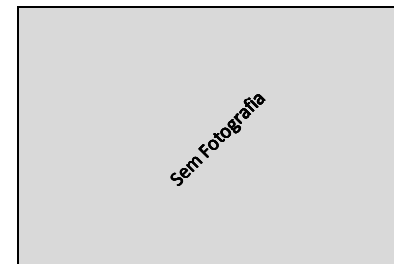

Sem Legenda



Sem Legenda



Sem Legenda

AUTO DE IMÓVEL

CÓDIGO SIG DO EDIFÍCIO :

Q35006

FREGUESIA

Sta. Maria e São Miquel

14 | 4 | 2014

QUARTEIRÃO

Q35

ARTº MAT

EDIFÍCIO

6

IDENTIFICAÇÃO DO IMÓVEL

LOCALIZAÇÃO01: Nº

LOCALIZAÇÃO02: Nº

LOCALIZAÇÃO03: Nº

ÁREA DO LOTE (m²) ÁREA DE IMPLANTAÇÃO (m²) Nº DE PISOS

ÁREA DESCOBERTA (m²) A.B.C. (m²) PISOS ACIMA

PISOS ABAIXO

PROPRIETÁRIO(S):

MORADA(S):

- ANEXOS**
- ☐ Registo Predial
 - ☐ Imóvel Classificado
 - ☐ Plantas de Arq.
 - ☒ Processo C.M.S.
 - ☐

CARACTERÍSTICAS ARQUITETÓNICAS

CLASSIFICAÇÃO PATRIMONIAL

Não foi possível aferir

ESTILO ARQUITETÓNICO TIPIFICADO

Moderno Funcionalista

INFORMAÇÃO COMPLEMENTAR

FRAÇÕES HAB.

0

Nº TOTAL FRAÇÕES

1

FRAÇÕES NÃO HAB.

1

SISTEMA CONSTRUCTIVO	CLASSIF. TIPOLOGICA	ÉPOCA DE CONSTRUÇÃO
Betão	Edifício Clássico/Prédio	1960
ÚLTIMOS PISOS	REVESTIMENTO EXTERIOR	TIPO DE COBERTURA
Cobertura Inclinada	Pintura	Telha Marselha

INTERVENÇÕES RECENTES

S/Informação

USO PREDOMINANTE

Serviços

ELEMENTOS CARACTERÍSTICOS EXTERIORES

- | | | | |
|---|---|--|--|
| <input type="checkbox"/> Cúpulas | <input type="checkbox"/> Silharias | <input type="checkbox"/> Ressalto de Cunhal | <input type="checkbox"/> Arcos e Contraf. Aparelho |
| <input type="checkbox"/> Minaretes | <input type="checkbox"/> Soco | <input type="checkbox"/> Tirantes de F.Forj. | <input type="checkbox"/> Arcos Ogivados |
| <input type="checkbox"/> Trapeira | <input type="checkbox"/> Colunas | <input type="checkbox"/> Torreões Laterais | <input type="checkbox"/> Medalhões Decorativos |
| <input type="checkbox"/> Ameias | <input checked="" type="checkbox"/> Cantarias | <input type="checkbox"/> Azulejos relevado | <input type="checkbox"/> Silharias Azulejular |
| <input type="checkbox"/> Arquitrave | <input type="checkbox"/> Estatuas | <input type="checkbox"/> Verga Adornada | <input type="checkbox"/> Cunhal Apilastrado |
| <input type="checkbox"/> Frisos | <input type="checkbox"/> Óculos | <input type="checkbox"/> Vãos Dim. Reduzida | <input type="checkbox"/> Janela Mestra |
| <input checked="" type="checkbox"/> Beirado | <input type="checkbox"/> Frontões | <input type="checkbox"/> Verga em Volta Perfeita | <input type="checkbox"/> Mansarda |
| <input type="checkbox"/> Cornija | <input type="checkbox"/> Balaustrada | <input type="checkbox"/> Vão de Sacada | <input type="checkbox"/> Gradeamentos em Ferro |
| <input checked="" type="checkbox"/> Cimalkhas | <input type="checkbox"/> Platibanda | <input type="checkbox"/> Vão Duplo | <input type="checkbox"/> Janela de Guilhotina |
| <input type="checkbox"/> Cunhais | <input type="checkbox"/> Mainéis | <input type="checkbox"/> Vão Trilobado | <input type="checkbox"/> Misulas de Volta |
| <input type="checkbox"/> Pilastras | <input type="checkbox"/> Alpendre | <input type="checkbox"/> Arco de Cantaria | <input type="checkbox"/> Rendilhados de Cumeeira |

ELEMENTOS CONTEMPORÂNEOS

- | | |
|---|---|
| <input checked="" type="checkbox"/> Alumínio/PVC. | <input checked="" type="checkbox"/> Publicidade |
| <input type="checkbox"/> Marmorite | <input type="checkbox"/> Toldos |
| <input type="checkbox"/> Estores | <input type="checkbox"/> Aparelhos de AC |
| <input type="checkbox"/> Antenas | <input type="checkbox"/> Cablagens |

ESTADO DE CONSERVAÇÃO

Em Obra

NÍVEL DE INTERVENÇÃO

☐ Intervenção Urgente

Em Obra

Em Obra - O Edifício por se encontrar em obra, sugere-se não se atribuir qualquer nível de intervenção.

CARACTERIZAÇÃO HISTÓRICA

OBSERVAÇÕES GERAIS

ANEXO FOTOGRÁFICO



Foto 1 - Vista geral



Foto 2 - Acesso ao lote



Foto 3 - Beirado com cimalkha



Foto 4 - Acesso ao edifício



Sem Legenda

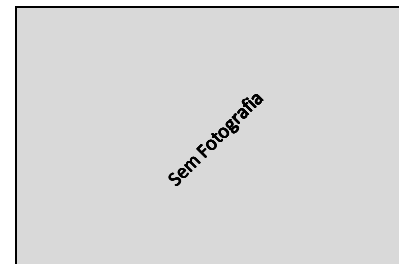

Sem Legenda



Sem Legenda



Sem Legenda

AUTO DE IMÓVEL

CÓDIGO SIG DO EDIFÍCIO :

Q35007

QUARTEIRÃO

Q35

FREGUESIA

Sta. Maria e São Miquel

ARTº MAT

14 | 4 | 2014

EDIFÍCIO

7

IDENTIFICAÇÃO DO IMÓVEL

LOCALIZAÇÃO01: Avenida Dr. Álvaro Vasconcelos Nº 7 - 9

LOCALIZAÇÃO02: Nº

LOCALIZAÇÃO03: Nº

ÁREA DO LOTE 904 (m²) ÁREA DE IMPLANTAÇÃO 169 (m²) Nº DE PISOS 2

ÁREA DESCOBERTA 735 (m²) A.B.C. 419 (m²) PISOS ACIMA 2

PISOS ABAIXO 0

PROPRIETÁRIO(S):

MORADA(S):

- ANEXOS**
- ☐ Registo Predial
 - ☐ Imóvel Classificado
 - ☐ Plantas de Arq.
 - ☐ Processo C.M.S.
 - ☐

CARACTERÍSTICAS ARQUITETÓNICAS

CLASSIFICAÇÃO PATRIMONIAL

Não foi possível aferir

ESTILO ARQUITETÓNICO TIPIFICADO

Moderno Funcionalista

INFORMAÇÃO COMPLEMENTAR

FRAÇÕES HAB.

4

Nº TOTAL FRAÇÕES

4

FRAÇÕES NÃO HAB.

0

SISTEMA CONSTRUTIVO	CLASSIF. TIPOLOGICA	ÉPOCA DE CONSTRUÇÃO
Betão	Edifício Clássico/Prédio	1950
ÚLTIMOS PISOS	REVESTIMENTO EXTERIOR	TIPO DE COBERTURA
Cobertura Inclínada	Pintura	Telha Marselha

INTERVENÇÕES RECENTES

S/Informação

USO PREDOMINANTE

Habitacional

ELEMENTOS CARACTERÍSTICOS EXTERIORES

- | | | | |
|--|---|--|--|
| <input type="checkbox"/> Cúpulas | <input type="checkbox"/> Silharias | <input type="checkbox"/> Ressalto de Cunhal | <input type="checkbox"/> Arcos e Contraf. Aparelho |
| <input type="checkbox"/> Minaretes | <input type="checkbox"/> Soco | <input type="checkbox"/> Tirantes de F.Forj. | <input type="checkbox"/> Arcos Ogivados |
| <input type="checkbox"/> Trapeira | <input checked="" type="checkbox"/> Colunas | <input type="checkbox"/> Torreões Laterais | <input type="checkbox"/> Medalhões Decorativos |
| <input type="checkbox"/> Ameias | <input checked="" type="checkbox"/> Cantarias | <input type="checkbox"/> Azulejos relevado | <input checked="" type="checkbox"/> Silharias Azulejular |
| <input type="checkbox"/> Arquitrave | <input type="checkbox"/> Estatuas | <input type="checkbox"/> Verga Adornada | <input type="checkbox"/> Cunhal Apilastrado |
| <input type="checkbox"/> Frisos | <input type="checkbox"/> Óculos | <input type="checkbox"/> Vãos Dim. Reduzida | <input type="checkbox"/> Janela Mestra |
| <input checked="" type="checkbox"/> Beirado | <input type="checkbox"/> Frontões | <input type="checkbox"/> Verga em Volta Perfeita | <input type="checkbox"/> Mansarda |
| <input type="checkbox"/> Cornija | <input type="checkbox"/> Balaustrada | <input type="checkbox"/> Vão de Sacada | <input type="checkbox"/> Gradeamentos em Ferro |
| <input checked="" type="checkbox"/> Cimbalho | <input type="checkbox"/> Platibanda | <input type="checkbox"/> Vão Duplo | <input type="checkbox"/> Janela de Guilhotina |
| <input type="checkbox"/> Cunhais | <input checked="" type="checkbox"/> Mainéis | <input type="checkbox"/> Vão Trilobado | <input checked="" type="checkbox"/> Misulas de Volta |
| <input type="checkbox"/> Pilastras | <input type="checkbox"/> Alpendre | <input type="checkbox"/> Arco de Cantaria | <input type="checkbox"/> Rendilhados de Cumeeira |

ELEMENTOS CONTEMPORÂNEOS

- | | |
|--|---|
| <input type="checkbox"/> Alumínio/PVC. | <input type="checkbox"/> Publicidade |
| <input type="checkbox"/> Marmorite | <input type="checkbox"/> Toldos |
| <input type="checkbox"/> Estores | <input type="checkbox"/> Aparelhos de AC |
| <input type="checkbox"/> Antenas | <input checked="" type="checkbox"/> Cablagens |

ESTADO DE CONSERVAÇÃO

Excelente

NÍVEL DE INTERVENÇÃO

5

- ☐ Intervenção Urgente

Nível 5 - Edifício novo e/ou não apresenta patologias a salientar.

CARACTERIZAÇÃO HISTÓRICA

OBSERVAÇÕES GERAIS

ANEXO FOTOGRÁFICO



Foto 1 - Vista geral, fachada posterior



Foto 2 - Vista geral, fachada principal



Foto 3 - Acesso ao edifício



Foto 4 - Pormenor de vão

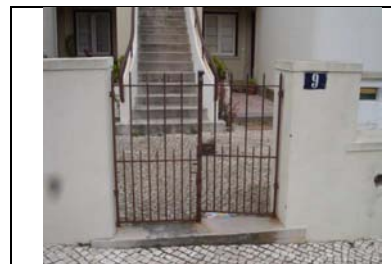

Foto 5 - Elemento decorativo



Foto 6 - Acesso a veículos automóveis



Sem Legenda



Sem Legenda

AUTO DE IMÓVEL

CÓDIGO SIG DO EDIFÍCIO :

Q35008

QUARTEIRÃO

Q35

FREGUESIA

Sta. Maria e São Miguel

ARTº MAT

14 | 4 | 2014

EDIFÍCIO

8

IDENTIFICAÇÃO DO IMÓVEL

LOCALIZAÇÃO01: Nº

LOCALIZAÇÃO02: Nº

LOCALIZAÇÃO3: Nº

ÁREA DO LOTE (m²) ÁREA DE IMPLANTAÇÃO (m²) Nº DE PISOS

ÁREA DESCOBERTA (m²) A.B.C. (m²) PISOS ACIMA

PISOS ABAIXO

PROPRIETÁRIO(S):

MORADA(S):

CARACTERÍSTICAS ARQUITETÓNICAS

CLASSIFICAÇÃO PATRIMONIAL

Não foi possível aferir

ESTILO ARQUITETÓNICO TIPIFICADO

Moderno Funcionalista

SISTEMA CONSTRUCTIVO CLASSIF. TIPOLOGICA ÉPOCA DE CONSTRUÇÃO

ÚLTIMOS PISOS REVESTIMENTO EXTERIOR TIPO DE COBERTURA

ELEMENTOS CARACTERÍSTICOS EXTERIORES

- | | | | |
|--|---|--|---|
| <input type="checkbox"/> Cúpulas | <input type="checkbox"/> Silharias | <input type="checkbox"/> Ressalto de Cunhal | <input type="checkbox"/> Arcos e Contraf. Aparelho |
| <input type="checkbox"/> Minaretes | <input checked="" type="checkbox"/> Soco | <input type="checkbox"/> Tirantes de F.Forj. | <input type="checkbox"/> Arcos Ogivados |
| <input type="checkbox"/> Trapeira | <input checked="" type="checkbox"/> Colunas | <input type="checkbox"/> Torreões Laterais | <input type="checkbox"/> Medalhões Decorativos |
| <input type="checkbox"/> Ameias | <input checked="" type="checkbox"/> Cantarias | <input type="checkbox"/> Azulejos relevado | <input type="checkbox"/> Silharias Azulejular |
| <input checked="" type="checkbox"/> Arquivadas | <input type="checkbox"/> Estatuas | <input type="checkbox"/> Verga Adornada | <input type="checkbox"/> Cunhal Apilastrado |
| <input type="checkbox"/> Frisos | <input type="checkbox"/> Óculos | <input type="checkbox"/> Vãos Dim. Reduzida | <input type="checkbox"/> Janela Mestra |
| <input type="checkbox"/> Beirado | <input type="checkbox"/> Frontões | <input type="checkbox"/> Verga em Volta Perfeita | <input type="checkbox"/> Mansarda |
| <input type="checkbox"/> Cornija | <input type="checkbox"/> Balaustrada | <input type="checkbox"/> Vão de Sacada | <input checked="" type="checkbox"/> Gradeamentos em Ferro |
| <input checked="" type="checkbox"/> Cimbalhas | <input type="checkbox"/> Platabanda | <input type="checkbox"/> Vão Duplo | <input type="checkbox"/> Janela de Guillhotina |
| <input type="checkbox"/> Cunhais | <input checked="" type="checkbox"/> Mainéis | <input type="checkbox"/> Vão Trilobado | <input checked="" type="checkbox"/> Misulas de Volta |
| <input type="checkbox"/> Pilastras | <input checked="" type="checkbox"/> Alpendre | <input type="checkbox"/> Arco de Cantaria | <input type="checkbox"/> Rendilhados de Cumeeira |

CARACTERIZAÇÃO HISTÓRICA

OBSERVAÇÕES GERAIS



ANEXOS

- ☐ Registo Predial
☐ Imóvel Classificado
☐ Plantas de Arq.
☐ Processo C.M.S.
☐

INFORMAÇÃO COMPLEMENTAR

FRAÇÕES HAB.

2

Nº TOTAL FRAÇÕES

2

FRAÇÕES NÃO HAB.

0

INTERVENÇÕES RECENTES

S/Informação

USO PREDOMINANTE

Habitacional

ELEMENTOS CONTEMPORÂNEOS

- | | |
|---|---|
| <input checked="" type="checkbox"/> Alumínio/PVC. | <input type="checkbox"/> Publicidade |
| <input type="checkbox"/> Marmorite | <input type="checkbox"/> Toldos |
| <input type="checkbox"/> Estores | <input type="checkbox"/> Aparelhos de AC |
| <input checked="" type="checkbox"/> Antenas | <input checked="" type="checkbox"/> Cablagens |

ESTADO DE CONSERVAÇÃO

Bom

NÍVEL DE INTERVENÇÃO

4

- ☐ Intervenção Urgente

Nível 4 - Grau de reabilitação mais baixo considera apenas pequenas intervenções na envolvente exterior do edifício (substituição de casilharia, pintura de elementos de fachada, substituição de algerozes e outras pequenas intervenções isoladas). A este nível corresponde a intervenção para reparação de pequenos problemas ocasionais sem efeitos estruturais.

ANEXO FOTOGRÁFICO



Foto 1 - Vista geral



Foto 2 - Pormenor de vão



Foto 3 - Vista do beirado com cimbalha



Foto 4 - Alpendre



Foto 5 - Acesso a veículos automóveis



Foto 6 - Acesso ao edifício



Sem Legenda

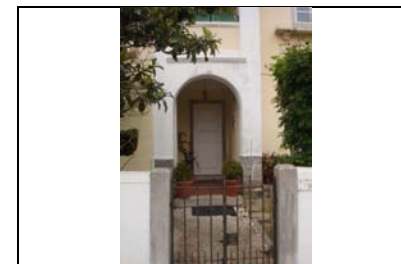

Sem Legenda

AUTO DE IMÓVEL

CÓDIGO SIG DO EDIFÍCIO :

Q35009

QUARTEIRÃO

Q35

FREGUESIA

Sta. Maria e São Miguel

ARTº MAT

--

14 | 4 | 2014

EDIFÍCIO

9

IDENTIFICAÇÃO DO IMÓVEL

LOCALIZAÇÃO01: Nº

LOCALIZAÇÃO02: Nº

LOCALIZAÇÃO03: Nº

ÁREA DO LOTE (m²) ÁREA DE IMPLANTAÇÃO (m²) Nº DE PISOS

ÁREA DESCOBERTA (m²) A.B.C. (m²) PISOS ACIMA

PISOS ABAIXO

PROPRIETÁRIO(S):

MORADA(S):

ANEXOS

- ☐ Registo Predial
☐ Imóvel Classificado
☐ Plantas de Arq.
☐ Processo C.M.S.
☐

CARACTERÍSTICAS ARQUITETÓNICAS

CLASSIFICAÇÃO PATRIMONIAL

Não foi possível aferir

ESTILO ARQUITETÓNICO TIPIFICADO

Moderno Funcionalista

INFORMAÇÃO COMPLEMENTAR

FRAÇÕES HAB.

2

FRAÇÕES NÃO HAB.

0

SISTEMA CONSTRUTIVO	CLASSIF. TIPOLOGICA	ÉPOCA DE CONSTRUÇÃO
Betão	Edifício Clássico/Prédio	1950
ÚLTIMOS PISOS	REVESTIMENTO EXTERIOR	TIPO DE COBERTURA
Cobertura Inclinada	Pintura	Telha Marselha

INTERVENÇÕES RECENTES

S/Informação

USO PREDOMINANTE

Habitacional

ELEMENTOS CARACTERÍSTICOS EXTERIORES

- | | | | |
|--|---|--|---|
| <input type="checkbox"/> Cúpulas | <input type="checkbox"/> Silharias | <input type="checkbox"/> Ressalto de Cunhal | <input type="checkbox"/> Arcos e Contraf. Aparelho |
| <input type="checkbox"/> Minaretes | <input checked="" type="checkbox"/> Soco | <input type="checkbox"/> Tirantes de F.Forj. | <input type="checkbox"/> Arcos Ogivados |
| <input type="checkbox"/> Trapeira | <input type="checkbox"/> Colunas | <input type="checkbox"/> Torreões Laterais | <input type="checkbox"/> Medalhões Decorativos |
| <input type="checkbox"/> Ameias | <input checked="" type="checkbox"/> Cantarias | <input type="checkbox"/> Azulejos relevado | <input type="checkbox"/> Silharias Azulejular |
| <input checked="" type="checkbox"/> Arquitrave | <input type="checkbox"/> Estatuas | <input type="checkbox"/> Verga Adornada | <input type="checkbox"/> Cunhal Apilastrado |
| <input type="checkbox"/> Frisos | <input type="checkbox"/> Óculos | <input type="checkbox"/> Vãos Dim. Reduzida | <input type="checkbox"/> Janela Mestra |
| <input checked="" type="checkbox"/> Beirado | <input type="checkbox"/> Frontões | <input type="checkbox"/> Verga em Volta Perfeita | <input type="checkbox"/> Mansarda |
| <input type="checkbox"/> Cornija | <input type="checkbox"/> Balaustrada | <input type="checkbox"/> Vão de Sacada | <input checked="" type="checkbox"/> Gradeamentos em Ferro |
| <input checked="" type="checkbox"/> Cimbalhas | <input type="checkbox"/> Platibanda | <input type="checkbox"/> Vão Duplo | <input type="checkbox"/> Janela de Guillhotina |
| <input type="checkbox"/> Cunhais | <input checked="" type="checkbox"/> Mainéis | <input type="checkbox"/> Vão Trilobado | <input checked="" type="checkbox"/> Misulas de Volta |
| <input type="checkbox"/> Pilastras | <input checked="" type="checkbox"/> Alpendre | <input type="checkbox"/> Arco de Cantaria | <input type="checkbox"/> Rendilhados de Cumeeira |

ELEMENTOS CONTEMPORÂNEOS

- | | |
|---|---|
| <input checked="" type="checkbox"/> Alumínio/PVC. | <input type="checkbox"/> Publicidade |
| <input type="checkbox"/> Marmorite | <input type="checkbox"/> Toldos |
| <input type="checkbox"/> Estores | <input type="checkbox"/> Aparelhos de AC |
| <input checked="" type="checkbox"/> Antenas | <input checked="" type="checkbox"/> Cablagens |

ESTADO DE CONSERVAÇÃO

Bom

NÍVEL DE INTERVENÇÃO

4

☐ Intervenção Urgente

Nível 4 - Grau de reabilitação mais baixo considera apenas pequenas intervenções na envolvente exterior do edifício (substituição de casilharia, pintura de elementos de fachada, substituição de algerozes e outras pequenas intervenções isoladas). A este nível corresponde a intervenção para reparação de pequenos problemas ocasionais sem efeitos estruturais.

CARACTERIZAÇÃO HISTÓRICA

OBSERVAÇÕES GERAIS



ANEXO FOTOGRÁFICO



Foto 1 - Vista geral



Foto 2 - Pormenor de vão



Foto 3 - Acesso ao edifício



Foto 4 - Beirado com cimbalha



Foto 5 - Acesso automóvel



Foto 6 - Acesso ao lote



Sem Legenda



Sem Legenda

AUTO DE IMÓVEL

CÓDIGO SIG DO EDIFÍCIO :

Q35010

FREGUESIA

Sta. Maria e São Miguel

14 | 4 | 2014

QUARTEIRÃO

Q35

ARTº MAT

EDIFÍCIO

10

IDENTIFICAÇÃO DO IMÓVEL

LOCALIZAÇÃO01: Nº

LOCALIZAÇÃO02: Nº

LOCALIZAÇÃO03: Nº

ÁREA DO LOTE (m²) ÁREA DE IMPLANTAÇÃO (m²) Nº DE PISOS

ÁREA DESCOBERTA (m²) A.B.C. (m²) PISOS ACIMA
PISOS ABAIXO

PROPRIETÁRIO(S):

MORADA(S):

ANEXOS

- ☐ Registo Predial
☐ Imóvel Classificado
☐ Plantas de Arq.
☐ Processo C.M.S.
☐

CARACTERÍSTICAS ARQUITETÓNICAS

CLASSIFICAÇÃO PATRIMONIAL

Não foi possível aferir

ESTILO ARQUITETÓNICO TIPIFICADO

Moderno Funcionalista

INFORMAÇÃO COMPLEMENTAR

FRAÇÕES HAB.

2

Nº TOTAL FRAÇÕES

2

FRAÇÕES NÃO HAB.

0

SISTEMA CONSTRUTIVO CLASSIF. TIPOLOGICA ÉPOCA DE CONSTRUÇÃO

ÚLTIMOS PISOS REVESTIMENTO EXTERIOR TIPO DE COBERTURA

INTERVENÇÕES RECENTES

S/Informação

USO PREDOMINANTE

Habitacional

ELEMENTOS CARACTERÍSTICOS EXTERIORES

- | | | | |
|---|---|--|---|
| <input type="checkbox"/> Cúpulas | <input type="checkbox"/> Silharias | <input type="checkbox"/> Ressalto de Cunhal | <input type="checkbox"/> Arcos e Contraf. Aparelho |
| <input type="checkbox"/> Minaretes | <input type="checkbox"/> Soco | <input type="checkbox"/> Tirantes de F.Forj. | <input type="checkbox"/> Arcos Ogivados |
| <input type="checkbox"/> Trapeira | <input type="checkbox"/> Colunas | <input type="checkbox"/> Torreões Laterais | <input type="checkbox"/> Medalhões Decorativos |
| <input type="checkbox"/> Ameias | <input checked="" type="checkbox"/> Cantarias | <input type="checkbox"/> Azulejos relevado | <input checked="" type="checkbox"/> Silharias Azulejular |
| <input checked="" type="checkbox"/> Arquivada | <input type="checkbox"/> Estatuas | <input type="checkbox"/> Verga Adornada | <input type="checkbox"/> Cunhal Apilastrado |
| <input type="checkbox"/> Frisos | <input type="checkbox"/> Óculos | <input type="checkbox"/> Vãos Dim. Reduzida | <input type="checkbox"/> Janela Mestra |
| <input checked="" type="checkbox"/> Beirado | <input type="checkbox"/> Frontões | <input type="checkbox"/> Verga em Volta Perfeita | <input type="checkbox"/> Mansarda |
| <input type="checkbox"/> Cornija | <input type="checkbox"/> Balaustrada | <input type="checkbox"/> Vão de Sacada | <input checked="" type="checkbox"/> Gradeamentos em Ferro |
| <input checked="" type="checkbox"/> Cimbalhas | <input type="checkbox"/> Platibanda | <input type="checkbox"/> Vão Duplo | <input type="checkbox"/> Janela de Guillhotina |
| <input type="checkbox"/> Cunhais | <input type="checkbox"/> Mainéis | <input type="checkbox"/> Vão Trilobado | <input checked="" type="checkbox"/> Misulas de Volta |
| <input type="checkbox"/> Pilastras | <input checked="" type="checkbox"/> Alpendre | <input type="checkbox"/> Arco de Cantaria | <input type="checkbox"/> Rendilhados de Cumeeira |

ELEMENTOS CONTEMPORÂNEOS

- | | |
|---|---|
| <input checked="" type="checkbox"/> Alumínio/PVC. | <input type="checkbox"/> Publicidade |
| <input type="checkbox"/> Marmorite | <input type="checkbox"/> Toldos |
| <input checked="" type="checkbox"/> Estores | <input type="checkbox"/> Aparelhos de AC |
| <input checked="" type="checkbox"/> Antenas | <input checked="" type="checkbox"/> Cablagens |

ESTADO DE CONSERVAÇÃO

Bom

NÍVEL DE INTERVENÇÃO

4

☐ Intervenção Urgente

Nível 4 - Grau de reabilitação mais baixo considera apenas pequenas intervenções na envolvente exterior do edifício (substituição de casilharia, pintura de elementos de fachada, substituição de algerozes e outras pequenas intervenções isoladas). A este nível corresponde a intervenção para reparação de pequenos problemas ocasionais sem efeitos estruturais.

CARACTERIZAÇÃO HISTÓRICA

OBSERVAÇÕES GERAIS

ANEXO FOTOGRÁFICO



Foto 1 - Vista geral



Foto 2 - Acesso à fracção habitacional do piso 1 com alpendre



Foto 3 - Acesso automóvel



Foto 4 - Acesso ao lote



Foto 5 - Beirado com cimbalha



Foto 6 - Acesso à fracção habitacional do piso 0



Sem Legenda

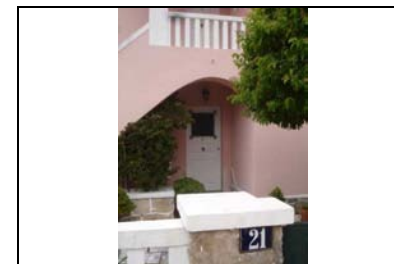

Sem Legenda

AUTO DE IMÓVEL

CÓDIGO SIG DO EDIFÍCIO :

Q35011

QUARTEIRÃO

Q35

FREGUESIA

Sta. Maria e São Miguel

ARTº MAT

14 | 4 | 2014

EDIFÍCIO

11

IDENTIFICAÇÃO DO IMÓVEL

LOCALIZAÇÃO01: Nº

LOCALIZAÇÃO02: Nº

LOCALIZAÇÃO03: Nº

ÁREA DO LOTE (m²) ÁREA DE IMPLANTAÇÃO (m²) Nº DE PISOS

ÁREA DESCOBERTA (m²) A.B.C. (m²) PISOS ACIMA

PISOS ABAIXO

PROPRIETÁRIO(S):

MORADA(S):

ANEXOS

- ☐ Registo Predial
☐ Imóvel Classificado
☐ Plantas de Arq.
☐ Processo C.M.S.
☐

CARACTERÍSTICAS ARQUITETÓNICAS

CLASSIFICAÇÃO PATRIMONIAL

Não foi possível aferir

ESTILO ARQUITETÓNICO TIPIFICADO

Moderno Funcionalista

INFORMAÇÃO COMPLEMENTAR

FRAÇÕES HAB.

2

Nº TOTAL FRAÇÕES

2

FRAÇÕES NÃO HAB.

0

SISTEMA CONSTRUTIVO CLASSIF. TIPOLOGICA ÉPOCA DE CONSTRUÇÃO

ÚLTIMOS PISOS REVESTIMENTO EXTERIOR TIPO DE COBERTURA

INTERVENÇÕES RECENTES

S/Informação

USO PREDOMINANTE

Habitacional

ELEMENTOS CARACTERÍSTICOS EXTERIORES

- | | | | |
|---|---|--|---|
| <input type="checkbox"/> Cúpulas | <input type="checkbox"/> Silharias | <input type="checkbox"/> Ressalto de Cunhal | <input type="checkbox"/> Arcos e Contraf. Aparelho |
| <input type="checkbox"/> Minaretes | <input type="checkbox"/> Soco | <input type="checkbox"/> Tirantes de F.Forj. | <input type="checkbox"/> Arcos Ogivados |
| <input type="checkbox"/> Trapeira | <input type="checkbox"/> Colunas | <input type="checkbox"/> Torreões Laterais | <input type="checkbox"/> Medalhões Decorativos |
| <input type="checkbox"/> Ameias | <input checked="" type="checkbox"/> Cantarias | <input type="checkbox"/> Azulejos relevado | <input checked="" type="checkbox"/> Silharias Azulejular |
| <input checked="" type="checkbox"/> Arquivada | <input type="checkbox"/> Estatuas | <input type="checkbox"/> Verga Adornada | <input type="checkbox"/> Cunhal Apilastrado |
| <input type="checkbox"/> Frisos | <input type="checkbox"/> Óculos | <input type="checkbox"/> Vãos Dim. Reduzida | <input type="checkbox"/> Janela Mestra |
| <input checked="" type="checkbox"/> Beirado | <input type="checkbox"/> Frontões | <input type="checkbox"/> Verga em Volta Perfeita | <input type="checkbox"/> Mansarda |
| <input type="checkbox"/> Cornija | <input type="checkbox"/> Balaustrada | <input type="checkbox"/> Vão de Sacada | <input checked="" type="checkbox"/> Gradeamentos em Ferro |
| <input checked="" type="checkbox"/> Cimalkas | <input type="checkbox"/> Platibanda | <input type="checkbox"/> Vão Duplo | <input type="checkbox"/> Janela de Guilhotina |
| <input type="checkbox"/> Cunhais | <input type="checkbox"/> Mainéis | <input type="checkbox"/> Vão Trilobado | <input checked="" type="checkbox"/> Misulas de Volta |
| <input type="checkbox"/> Pilastras | <input checked="" type="checkbox"/> Alpendre | <input type="checkbox"/> Arco de Cantaria | <input type="checkbox"/> Rendilhados de Cumeeira |

ELEMENTOS CONTEMPORÂNEOS

- | | |
|---|---|
| <input type="checkbox"/> Alumínio/PVC. | <input type="checkbox"/> Publicidade |
| <input type="checkbox"/> Marmorite | <input type="checkbox"/> Toldos |
| <input checked="" type="checkbox"/> Estores | <input type="checkbox"/> Aparelhos de AC |
| <input checked="" type="checkbox"/> Antenas | <input checked="" type="checkbox"/> Cablagens |

ESTADO DE CONSERVAÇÃO

Médio

NÍVEL DE INTERVENÇÃO

3

☐ Intervenção Urgente

Nível 3 - Contempla maiores intervenções, nomeadamente pintura total das fachadas e de outros elementos exteriores do edifício, substituição de todas as caixilharias, intervenções nas redes de abastecimento de água, esgotos, gás, etc. Este nível de intervenção corresponde a obras de carácter estrutural contribuindo para assegurar ou beneficiar a segurança do edifício.

CARACTERIZAÇÃO HISTÓRICA

OBSERVAÇÕES GERAIS

ANEXO FOTOGRÁFICO



Foto 1 - Vista geral



Foto 2 - Fracção habitacional piso 1



Foto 3 - Fracção habitacional piso 0



Foto 4 - Alpendre com silharias azulejulares



Foto 5 - Acesso à garagem



Foto 6 - Silharias azulejulares



Sem Legenda

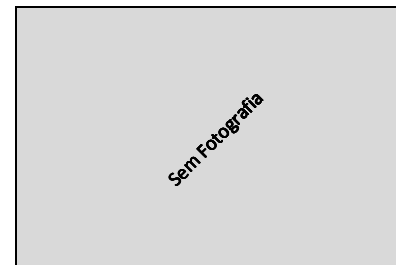

Sem Legenda

AUTO DE IMÓVEL

CÓDIGO SIG DO EDIFÍCIO :

Q35012

QUARTEIRÃO

Q35

FREGUESIA

Sta. Maria e São Miguel

ARTº MAT

14 | 4 | 2014

EDIFÍCIO

12

IDENTIFICAÇÃO DO IMÓVEL

LOCALIZAÇÃO01: Nº

LOCALIZAÇÃO02: Nº

LOCALIZAÇÃO03: Nº

ÁREA DO LOTE (m²) ÁREA DE IMPLANTAÇÃO (m²) Nº DE PISOS

ÁREA DESCOBERTA (m²) A.B.C. (m²) PISOS ACIMA

PISOS ABAIXO

PROPRIETÁRIO(S):

MORADA(S):

CARACTERÍSTICAS ARQUITETÓNICAS

CLASSIFICAÇÃO PATRIMONIAL

Não foi possível aferir

ESTILO ARQUITETÓNICO TIPIFICADO

Moderno Funcionalista

SISTEMA CONSTRUTIVO CLASSIF. TIPOLOGICA ÉPOCA DE CONSTRUÇÃO

ÚLTIMOS PISOS REVESTIMENTO EXTERIOR TIPO DE COBERTURA

ELEMENTOS CARACTERÍSTICOS EXTERIORES

- | | | | |
|--|---|--|---|
| <input type="checkbox"/> Cúpulas | <input type="checkbox"/> Silharias | <input type="checkbox"/> Ressalto de Cunhal | <input type="checkbox"/> Arcos e Contraf. Aparelho |
| <input type="checkbox"/> Minaretes | <input type="checkbox"/> Soco | <input type="checkbox"/> Tirantes de F.Forj. | <input type="checkbox"/> Arcos Ogivados |
| <input type="checkbox"/> Trapeira | <input type="checkbox"/> Colunas | <input type="checkbox"/> Torreões Laterais | <input type="checkbox"/> Medalhões Decorativos |
| <input type="checkbox"/> Ameias | <input checked="" type="checkbox"/> Cantarias | <input type="checkbox"/> Azulejos relevado | <input checked="" type="checkbox"/> Silharias Azulejular |
| <input checked="" type="checkbox"/> Arquitrave | <input type="checkbox"/> Estatuas | <input type="checkbox"/> Verga Adornada | <input type="checkbox"/> Cunhal Apilastrado |
| <input type="checkbox"/> Frisos | <input type="checkbox"/> Óculos | <input type="checkbox"/> Vãos Dim. Reduzida | <input type="checkbox"/> Janela Mestra |
| <input checked="" type="checkbox"/> Beirado | <input type="checkbox"/> Frontões | <input type="checkbox"/> Verga em Volta Perfeita | <input type="checkbox"/> Mansarda |
| <input type="checkbox"/> Cornija | <input type="checkbox"/> Balaustrada | <input type="checkbox"/> Vão de Sacada | <input checked="" type="checkbox"/> Gradeamentos em Ferro |
| <input checked="" type="checkbox"/> Cimalkhas | <input type="checkbox"/> Platabanda | <input type="checkbox"/> Vão Duplo | <input type="checkbox"/> Janela de Guillhotina |
| <input type="checkbox"/> Cunhais | <input type="checkbox"/> Mainéis | <input type="checkbox"/> Vão Trilobado | <input checked="" type="checkbox"/> Misulas de Volta |
| <input type="checkbox"/> Pilastras | <input checked="" type="checkbox"/> Alpendre | <input type="checkbox"/> Arco de Cantaria | <input type="checkbox"/> Rendilhados de Cumeeira |

CARACTERIZAÇÃO HISTÓRICA

OBSERVAÇÕES GERAIS



ANEXOS

- ☐ Registo Predial
☐ Imóvel Classificado
☐ Plantas de Arq.
☐ Processo C.M.S.
☐

INFORMAÇÃO COMPLEMENTAR

FRAÇÕES HAB.

2

Nº TOTAL FRAÇÕES

2

FRAÇÕES NÃO HAB.

0

INTERVENÇÕES RECENTES

Sim

USO PREDOMINANTE

Habitacional

ELEMENTOS CONTEMPORÂNEOS

- | | |
|---|---|
| <input type="checkbox"/> Alumínio/PVC. | <input type="checkbox"/> Publicidade |
| <input type="checkbox"/> Marmorite | <input type="checkbox"/> Toldos |
| <input checked="" type="checkbox"/> Estores | <input type="checkbox"/> Aparelhos de AC |
| <input checked="" type="checkbox"/> Antenas | <input checked="" type="checkbox"/> Cablagens |

ESTADO DE CONSERVAÇÃO

Bom

NÍVEL DE INTERVENÇÃO

4

☐ Intervenção Urgente

Nível 4 - Grau de reabilitação mais baixo considera apenas pequenas intervenções na envolvente exterior do edifício (substituição de casilharia, pintura de elementos de fachada, substituição de algerozes e outras pequenas intervenções isoladas). A este nível corresponde a intervenção para reparação de pequenos problemas ocasionais sem efeitos estruturais.

ANEXO FOTOGRÁFICO



Foto 1 - Pormenor do vão



Foto 2 - Elementos decorativos



Foto 3 - Acesso automóvel



Foto 4 - Acesso à fracção habitacional do piso 0



Foto 5 - Pormenor do beirado



Foto 6 - Vista geral

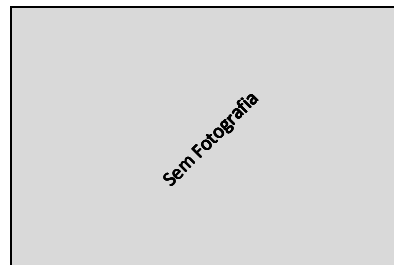

Sem Legenda



Sem Legenda

AUTO DE IMÓVEL

CÓDIGO SIG DO EDIFÍCIO :

Q35013

FREGUESIA

Sta. Maria e São Miguel

14 | 4 | 2014

QUARTEIRÃO

Q35

ARTº MAT

EDIFÍCIO

13

IDENTIFICAÇÃO DO IMÓVEL

LOCALIZAÇÃO01: Nº

LOCALIZAÇÃO02: Nº

LOCALIZAÇÃO03: Nº

ÁREA DO LOTE (m²) ÁREA DE IMPLANTAÇÃO (m²) Nº DE PISOS

ÁREA DESCOBERTA (m²) A.B.C. (m²) PISOS ACIMA

PISOS ABAIXO

PROPRIETÁRIO(S):

MORADA(S):

CARACTERÍSTICAS ARQUITETÓNICAS

CLASSIFICAÇÃO PATRIMONIAL

Não foi possível aferir

ESTILO ARQUITETÓNICO TIPIFICADO

Moderno Funcionalista

SISTEMA CONSTRUCTIVO CLASSIF. TIPOLOGICA ÉPOCA DE CONSTRUÇÃO

ÚLTIMOS PISOS REVESTIMENTO EXTERIOR TIPO DE COBERTURA

ELEMENTOS CARACTERÍSTICOS EXTERIORES

- | | | | |
|--|---|--|---|
| <input type="checkbox"/> Cúpulas | <input type="checkbox"/> Silharias | <input type="checkbox"/> Ressalto de Cunhal | <input type="checkbox"/> Arcos e Contraf. Aparelho |
| <input type="checkbox"/> Minaretes | <input checked="" type="checkbox"/> Soco | <input type="checkbox"/> Tirantes de F.Forj. | <input type="checkbox"/> Arcos Ogivados |
| <input type="checkbox"/> Trapeira | <input type="checkbox"/> Colunas | <input type="checkbox"/> Torreões Laterais | <input type="checkbox"/> Medalhões Decorativos |
| <input type="checkbox"/> Ameias | <input checked="" type="checkbox"/> Cantarias | <input type="checkbox"/> Azulejos relevado | <input type="checkbox"/> Silharias Azulejular |
| <input checked="" type="checkbox"/> Arquitrave | <input type="checkbox"/> Estatuas | <input type="checkbox"/> Verga Adornada | <input type="checkbox"/> Cunhal Apilastrado |
| <input type="checkbox"/> Frisos | <input type="checkbox"/> Óculos | <input type="checkbox"/> Vãos Dim. Reduzida | <input type="checkbox"/> Janela Mestra |
| <input checked="" type="checkbox"/> Beirado | <input type="checkbox"/> Frontões | <input type="checkbox"/> Verga em Volta Perfeita | <input type="checkbox"/> Mansarda |
| <input type="checkbox"/> Cornija | <input type="checkbox"/> Balaustrada | <input type="checkbox"/> Vão de Sacada | <input type="checkbox"/> Gradeamentos em Ferro |
| <input checked="" type="checkbox"/> Cimalkhas | <input type="checkbox"/> Platibanda | <input type="checkbox"/> Vão Duplo | <input checked="" type="checkbox"/> Janela de Guillhotina |
| <input type="checkbox"/> Cunhais | <input type="checkbox"/> Mainéis | <input type="checkbox"/> Vão Trilobado | <input checked="" type="checkbox"/> Misulas de Volta |
| <input type="checkbox"/> Pilastras | <input checked="" type="checkbox"/> Alpendre | <input type="checkbox"/> Arco de Cantaria | <input type="checkbox"/> Rendilhados de Cumeeira |

CARACTERIZAÇÃO HISTÓRICA

OBSERVAÇÕES GERAIS



ANEXOS

- ☐ Registo Predial
☐ Imóvel Classificado
☐ Plantas de Arq.
☐ Processo C.M.S.
☐

INFORMAÇÃO COMPLEMENTAR

FRAÇÕES HAB.

2

Nº TOTAL FRAÇÕES

2

FRAÇÕES NÃO HAB.

0

INTERVENÇÕES RECENTES

Sim

USO PREDOMINANTE

Habitacional

ELEMENTOS CONTEMPORÂNEOS

- | | |
|---|---|
| <input type="checkbox"/> Alumínio/PVC. | <input type="checkbox"/> Publicidade |
| <input type="checkbox"/> Marmorite | <input type="checkbox"/> Toldos |
| <input checked="" type="checkbox"/> Estores | <input type="checkbox"/> Aparelhos de AC |
| <input checked="" type="checkbox"/> Antenas | <input checked="" type="checkbox"/> Cablagens |

ESTADO DE CONSERVAÇÃO

Bom

NÍVEL DE INTERVENÇÃO

4

☐ Intervenção Urgente

Nível 4 - Grau de reabilitação mais baixo considera apenas pequenas intervenções na envolvente exterior do edifício (substituição de casilharia, pintura de elementos de fachada, substituição de algerozes e outras pequenas intervenções isoladas). A este nível corresponde a intervenção para reparação de pequenos problemas ocasionais sem efeitos estruturais.

ANEXO FOTOGRÁFICO



Foto 1 - Vista geral



Foto 2 - Acesso automóvel

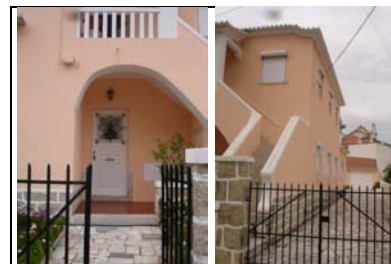

Fotos 3 e 4 - Acesso à fracção do piso 0 e vista da fachada lateral



Foto 5 - Acesso ao lote e muro exterior revestido a pedra



Foto 6 - Pormenor de vão

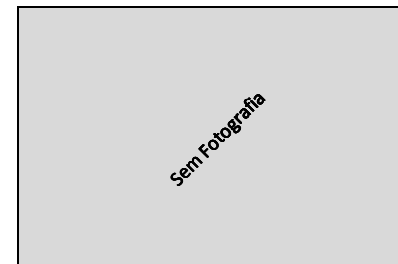

Sem Legenda



Sem Legenda

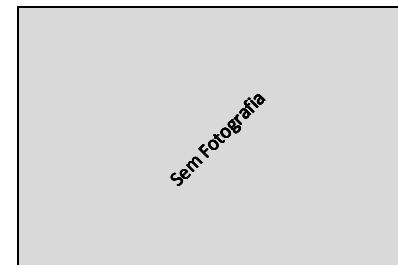

Sem Legenda

AUTO DE IMÓVEL

CÓDIGO SIG DO EDIFÍCIO :

Q35014

FREGUESIA

Sta. Maria e São Miguel

14 | 4 | 2014

QUARTEIRÃO

Q35

ARTº MAT

EDIFÍCIO

14

IDENTIFICAÇÃO DO IMÓVEL

LOCALIZAÇÃO01: Nº

LOCALIZAÇÃO02: Nº

LOCALIZAÇÃO03: Nº

ÁREA DO LOTE (m²) ÁREA DE IMPLANTAÇÃO (m²) Nº DE PISOS

ÁREA DESCOBERTA (m²) A.B.C. (m²) PISOS ACIMA

PISOS ABAIXO

PROPRIETÁRIO(S):

MORADA(S):



- ANEXOS**
- ☐ Registo Predial
 - ☐ Imóvel Classificado
 - ☐ Plantas de Arq.
 - ☐ Processo C.M.S.
 - ☐

CARACTERÍSTICAS ARQUITETÓNICAS

CLASSIFICAÇÃO PATRIMONIAL

Não foi possível aferir

ESTILO ARQUITETÓNICO TIPIFICADO

Moderno Funcionalista

SISTEMA CONSTRUTIVO	CLASSIF. TIPOLOGICA	ÉPOCA DE CONSTRUÇÃO
<input type="text" value="Betão"/>	<input type="text" value="Edifício Clássico/Prédio"/>	<input type="text" value="1930 a 1970"/>
ÚLTIMOS PISOS	REVESTIMENTO EXTERIOR	TIPO DE COBERTURA
<input type="text" value="Cobertura Inclinada"/>	<input type="text" value="Pintura"/>	<input type="text" value="Telha Marselha"/>

ELEMENTOS CARACTERÍSTICOS EXTERIORES

- | | | | |
|---|---|---|---|
| <input type="checkbox"/> Cúpulas | <input type="checkbox"/> Silharias | <input type="checkbox"/> Ressalto de Cunhal | <input type="checkbox"/> Arcos e Contraf. Aparelho |
| <input type="checkbox"/> Minaretes | <input type="checkbox"/> Soco | <input type="checkbox"/> Tirantes de F.Forj. | <input type="checkbox"/> Arcos Ogivados |
| <input type="checkbox"/> Trapeira | <input type="checkbox"/> Colunas | <input type="checkbox"/> Torreões Laterais | <input type="checkbox"/> Medalhões Decorativos |
| <input type="checkbox"/> Ameias | <input checked="" type="checkbox"/> Cantarias | <input type="checkbox"/> Azulejos relevado | <input type="checkbox"/> Silharias Azulejular |
| <input type="checkbox"/> Arquitrave | <input type="checkbox"/> Estatuas | <input type="checkbox"/> Verga Adornada | <input type="checkbox"/> Cunhal Apilastrado |
| <input type="checkbox"/> Frisos | <input type="checkbox"/> Óculos | <input type="checkbox"/> Vãos Dim. Reduzida | <input type="checkbox"/> Janela Mestra |
| <input checked="" type="checkbox"/> Beirado | <input type="checkbox"/> Frontões | <input type="checkbox"/> Verga em Volta Perfeita | <input type="checkbox"/> Mansarda |
| <input type="checkbox"/> Cornija | <input type="checkbox"/> Balaustrada | <input checked="" type="checkbox"/> Vão de Sacada | <input checked="" type="checkbox"/> Gradeamentos em Ferro |
| <input checked="" type="checkbox"/> Cimalkhas | <input type="checkbox"/> Platibanda | <input type="checkbox"/> Vão Duplo | <input type="checkbox"/> Janela de Guilhotina |
| <input type="checkbox"/> Cunhais | <input checked="" type="checkbox"/> Mainéis | <input type="checkbox"/> Vão Trilobado | <input checked="" type="checkbox"/> Misulas de Volta |
| <input type="checkbox"/> Pilastras | <input type="checkbox"/> Alpendre | <input type="checkbox"/> Arco de Cantaria | <input type="checkbox"/> Rendilhados de Cumeeira |

CARACTERIZAÇÃO HISTÓRICA

OBSERVAÇÕES GERAIS

INFORMAÇÃO COMPLEMENTAR

FRAÇÕES HAB.

2

Nº TOTAL FRAÇÕES

2

FRAÇÕES NÃO HAB.

0

INTERVENÇÕES RECENTES

S/Informação

USO PREDOMINANTE

Habitacional

ELEMENTOS CONTEMPORÂNEOS

- | | |
|---|---|
| <input checked="" type="checkbox"/> Alumínio/PVC. | <input type="checkbox"/> Publicidade |
| <input type="checkbox"/> Marmorite | <input type="checkbox"/> Toldos |
| <input checked="" type="checkbox"/> Estores | <input type="checkbox"/> Aparelhos de AC |
| <input type="checkbox"/> Antenas | <input checked="" type="checkbox"/> Cablagens |

ESTADO DE CONSERVAÇÃO

Bom

NÍVEL DE INTERVENÇÃO

3

☐ Intervenção Urgente

Nível 3 - Contempla maiores intervenções, nomeadamente pintura total das fachadas e de outros elementos exteriores do edifício, substituição de todas as caixilharias, intervenções nas redes de abastecimento de água, esgotos, gás, etc. Este nível de intervenção corresponde a obras de carácter estrutural contribuindo para assegurar ou beneficiar a segurança do edifício.

ANEXO FOTOGRÁFICO



Foto 1 - Vista do alpendre



Foto 2 - Vista geral

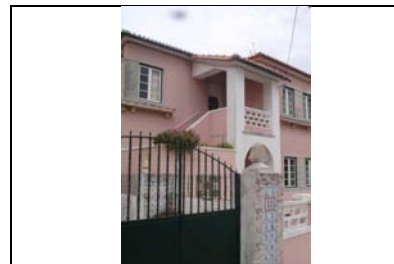

Foto 3 - Acesso automóvel



Foto 4 - Pormenor de vão

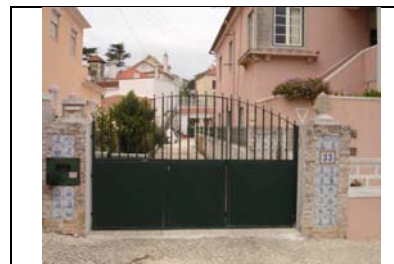

Sem Legenda

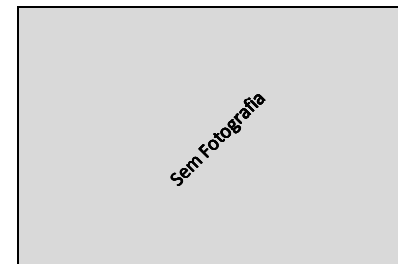

Sem Legenda

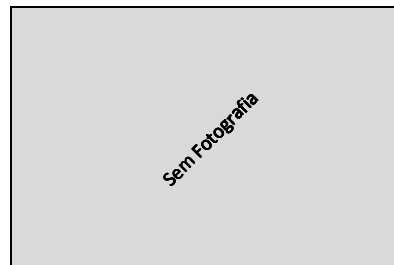

Sem Legenda

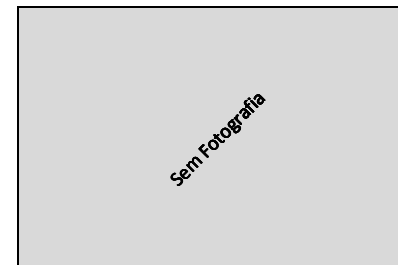

Sem Legenda

AUTO DE IMÓVEL

CÓDIGO SIG DO EDIFÍCIO :

Q35015

FREGUESIA

Sta. Maria e São Miquel

14 | 4 | 2014

QUARTEIRÃO

Q35

ARTº MAT

EDIFÍCIO

15

IDENTIFICAÇÃO DO IMÓVEL

LOCALIZAÇÃO01: Nº

LOCALIZAÇÃO02: Nº

LOCALIZAÇÃO03: Nº

ÁREA DO LOTE (m²) ÁREA DE IMPLANTAÇÃO (m²) Nº DE PISOS

ÁREA DESCOBERTA (m²) A.B.C. (m²) PISOS ACIMA

PISOS ABAIXO

PROPRIETÁRIO(S):

MORADA(S):

- ANEXOS**
- ☐ Registo Predial
 - ☐ Imóvel Classificado
 - ☐ Plantas de Arq.
 - ☐ Processo C.M.S.
 - ☐

CARACTERÍSTICAS ARQUITETÓNICAS

CLASSIFICAÇÃO PATRIMONIAL

Não foi possível aferir

ESTILO ARQUITETÓNICO TIPIFICADO

Moderno Funcionalista

SISTEMA CONSTRUCTIVO CLASSIF. TIPOLOGICA ÉPOCA DE CONSTRUÇÃO

ÚLTIMOS PISOS REVESTIMENTO EXTERIOR TIPO DE COBERTURA

ELEMENTOS CARACTERÍSTICOS EXTERIORES

- | | | | |
|---|--|---|---|
| <input type="checkbox"/> Cúpulas | <input type="checkbox"/> Silharias | <input type="checkbox"/> Ressalto de Cunhal | <input type="checkbox"/> Arcos e Contraf. Aparelho |
| <input type="checkbox"/> Minaretes | <input type="checkbox"/> Soco | <input type="checkbox"/> Tirantes de F.Forj. | <input type="checkbox"/> Arcos Ogivados |
| <input type="checkbox"/> Trapeira | <input type="checkbox"/> Colunas | <input type="checkbox"/> Torreões Laterais | <input type="checkbox"/> Medalhões Decorativos |
| <input type="checkbox"/> Ameias | <input type="checkbox"/> Cantarias | <input type="checkbox"/> Azulejos relevado | <input type="checkbox"/> Silharias Azulejular |
| <input checked="" type="checkbox"/> Arquivada | <input type="checkbox"/> Estatuas | <input type="checkbox"/> Verga Adornada | <input type="checkbox"/> Cunhal Apilastrado |
| <input type="checkbox"/> Frisos | <input type="checkbox"/> Óculos | <input type="checkbox"/> Vãos Dim. Reduzida | <input type="checkbox"/> Janela Mestra |
| <input checked="" type="checkbox"/> Beirado | <input type="checkbox"/> Frontões | <input type="checkbox"/> Verga em Volta Perfeita | <input type="checkbox"/> Mansarda |
| <input type="checkbox"/> Cornija | <input type="checkbox"/> Balaustrada | <input checked="" type="checkbox"/> Vão de Sacada | <input checked="" type="checkbox"/> Gradeamentos em Ferro |
| <input checked="" type="checkbox"/> Cimbalhas | <input type="checkbox"/> Platabanda | <input type="checkbox"/> Vão Duplo | <input type="checkbox"/> Janela de Guillhotina |
| <input type="checkbox"/> Cunhais | <input checked="" type="checkbox"/> Mainéis | <input type="checkbox"/> Vão Trilobado | <input checked="" type="checkbox"/> Misulas de Volta |
| <input type="checkbox"/> Pilastras | <input checked="" type="checkbox"/> Alpendre | <input type="checkbox"/> Arco de Cantaria | <input type="checkbox"/> Rendilhados de Cumeeira |

CARACTERIZAÇÃO HISTÓRICA

OBSERVAÇÕES GERAIS



INFORMAÇÃO COMPLEMENTAR

FRAÇÕES HAB.

2

Nº TOTAL FRAÇÕES

2

FRAÇÕES NÃO HAB.

0

INTERVENÇÕES RECENTES

S/Informação

USO PREDOMINANTE

Habitacional

ELEMENTOS CONTEMPORÂNEOS

- | | |
|---|---|
| <input checked="" type="checkbox"/> Alumínio/PVC. | <input type="checkbox"/> Publicidade |
| <input type="checkbox"/> Marmorite | <input type="checkbox"/> Toldos |
| <input checked="" type="checkbox"/> Estores | <input type="checkbox"/> Aparelhos de AC |
| <input type="checkbox"/> Antenas | <input checked="" type="checkbox"/> Cablagens |

ESTADO DE CONSERVAÇÃO

Bom

NÍVEL DE INTERVENÇÃO

4

☐ Intervenção Urgente

Nível 4 - Grau de reabilitação mais baixo considera apenas pequenas intervenções na envolvente exterior do edifício (substituição de casilharia, pintura de elementos de fachada, substituição de algerozes e outras pequenas intervenções isoladas). A este nível corresponde a intervenção para reparação de pequenos problemas ocasionais sem efeitos estruturais.

ANEXO FOTOGRÁFICO



Foto 1 - Vista geral



Foto 2 - Pormenor de vão



Foto 3 - Acesso à fracção do piso 0



Foto 4 - Acesso automóvel

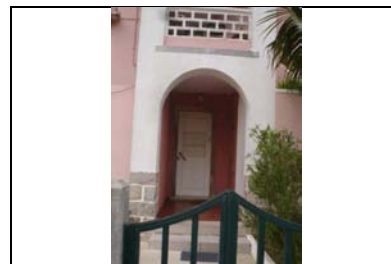

Foto 5 - Beirado



Foto 6 - Alpendre



Sem Legenda



Sem Legenda

AUTO DE IMÓVEL

CÓDIGO SIG DO EDIFÍCIO :

Q35016

FREGUESIA

Sta. Maria e São Miquel

14 | 4 | 2014

QUARTEIRÃO

Q35

ARTº MAT

EDIFÍCIO

16

IDENTIFICAÇÃO DO IMÓVEL

LOCALIZAÇÃO01: Nº

LOCALIZAÇÃO02: Nº

LOCALIZAÇÃO03: Nº

ÁREA DO LOTE (m²) ÁREA DE IMPLANTAÇÃO (m²) Nº DE PISOS

ÁREA DESCOBERTA (m²) A.B.C. (m²) PISOS ACIMA

PISOS ABAIXO

PROPRIETÁRIO(S):

MORADA(S):

CARACTERÍSTICAS ARQUITETÓNICAS

CLASSIFICAÇÃO PATRIMONIAL

Não foi possível aferir

ESTILO ARQUITETÓNICO TIPIFICADO

Moderno Funcionalista

SISTEMA CONSTRUTIVO CLASSIF. TIPOLOGICA ÉPOCA DE CONSTRUÇÃO

ÚLTIMOS PISOS REVESTIMENTO EXTERIOR TIPO DE COBERTURA

ELEMENTOS CARACTERÍSTICOS EXTERIORES

- | | | | |
|--|---|--|--|
| <input type="checkbox"/> Cúpulas | <input type="checkbox"/> Silharias | <input type="checkbox"/> Ressalto de Cunhal | <input type="checkbox"/> Arcos e Contraf. Aparelho |
| <input type="checkbox"/> Minaretes | <input type="checkbox"/> Soco | <input type="checkbox"/> Tirantes de F.Forj. | <input type="checkbox"/> Arcos Ogivados |
| <input type="checkbox"/> Trapeira | <input checked="" type="checkbox"/> Colunas | <input type="checkbox"/> Torreões Laterais | <input type="checkbox"/> Medalhões Decorativos |
| <input type="checkbox"/> Ameias | <input checked="" type="checkbox"/> Cantarias | <input type="checkbox"/> Azulejos relevado | <input type="checkbox"/> Silharias Azulejular |
| <input checked="" type="checkbox"/> Arquitrave | <input type="checkbox"/> Estatuas | <input type="checkbox"/> Verga Adornada | <input type="checkbox"/> Cunhal Apilastrado |
| <input checked="" type="checkbox"/> Frisos | <input type="checkbox"/> Óculos | <input type="checkbox"/> Vãos Dim. Reduzida | <input type="checkbox"/> Janela Mestra |
| <input checked="" type="checkbox"/> Beirado | <input type="checkbox"/> Frontões | <input type="checkbox"/> Verga em Volta Perfeita | <input type="checkbox"/> Mansarda |
| <input type="checkbox"/> Cornija | <input type="checkbox"/> Balaustrada | <input type="checkbox"/> Vão de Sacada | <input type="checkbox"/> Gradeamentos em Ferro |
| <input checked="" type="checkbox"/> Cimalkhas | <input type="checkbox"/> Platibanda | <input type="checkbox"/> Vão Duplo | <input type="checkbox"/> Janela de Guilhotina |
| <input type="checkbox"/> Cunhais | <input type="checkbox"/> Mainéis | <input type="checkbox"/> Vão Trilobado | <input type="checkbox"/> Misulas de Volta |
| <input type="checkbox"/> Pilastras | <input checked="" type="checkbox"/> Alpendre | <input type="checkbox"/> Arco de Cantaria | <input type="checkbox"/> Rendilhados de Cumeeira |

CARACTERIZAÇÃO HISTÓRICA

OBSERVAÇÕES GERAIS



ANEXOS

- ☐ Registo Predial
☐ Imóvel Classificado
☐ Plantas de Arq.
☐ Processo C.M.S.
☐

INFORMAÇÃO COMPLEMENTAR

FRAÇÕES HAB.

2

Nº TOTAL FRAÇÕES

2

FRAÇÕES NÃO HAB.

0

INTERVENÇÕES RECENTES

S/Informação

USO PREDOMINANTE

Habitacional

ELEMENTOS CONTEMPORÂNEOS

- | | |
|---|---|
| <input checked="" type="checkbox"/> Alumínio/PVC. | <input type="checkbox"/> Publicidade |
| <input type="checkbox"/> Marmorite | <input type="checkbox"/> Toldos |
| <input checked="" type="checkbox"/> Estores | <input type="checkbox"/> Aparelhos de AC |
| <input checked="" type="checkbox"/> Antenas | <input checked="" type="checkbox"/> Cablagens |

ESTADO DE CONSERVAÇÃO

Médio

NÍVEL DE INTERVENÇÃO

3

☐ Intervenção Urgente

Nível 3 - Contempla maiores intervenções, nomeadamente pintura total das fachadas e de outros elementos exteriores do edifício, substituição de todas as caixilharias, intervenções nas redes de abastecimento de água, esgotos, gás, etc. Este nível de intervenção corresponde a obras de carácter estrutural contribuindo para assegurar ou beneficiar a segurança do edifício.

ANEXO FOTOGRÁFICO



Foto 1 - Vão do piso 0



Foto 2 - Vista do alpendre



Foto 3 - Vista geral



Foto 4 - Antena parabólica no interior do lote



Foto 5 - Pormenor do beirado



Foto 6 - Vão do piso 1



Sem Legenda

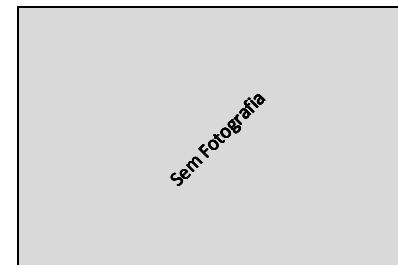

Sem Legenda

AUTO DE IMÓVEL

CÓDIGO SIG DO EDIFÍCIO :

Q35017

QUARTEIRÃO

Q35

FREGUESIA

Sta. Maria e São Miguel

ARTº MAT

14 | 4 | 2014

EDIFÍCIO

17

IDENTIFICAÇÃO DO IMÓVEL

LOCALIZAÇÃO01: Travessa da Portela Nº 1 - 1A

LOCALIZAÇÃO02: Nº

LOCALIZAÇÃO03: Nº

ÁREA DO LOTE 355 (m²) ÁREA DE IMPLANTAÇÃO 100 (m²) Nº DE PISOS 2

ÁREA DESCOBERTA 255 (m²) A.B.C. 200 (m²) PISOS ACIMA 2

PISOS ABAIXO 0

PROPRIETÁRIO(S):

MORADA(S):

CARACTERÍSTICAS ARQUITETÓNICAS

CLASSIFICAÇÃO PATRIMONIAL

Não foi possível aferir

ESTILO ARQUITETÓNICO TIPIFICADO

Moderno Funcionalista

SISTEMA CONSTRUCTIVO Betão CLASSIF. TIPOLOGICA Edifício Clássico/Prédio ÉPOCA DE CONSTRUÇÃO 1930 a 1970

ÚLTIMOS PISOS Cobertura Inclinada REVESTIMENTO EXTERIOR Pintura TIPO DE COBERTURA Telha Marselha

ELEMENTOS CARACTERÍSTICOS EXTERIORES

- | | | | |
|--|---|--|--|
| <input type="checkbox"/> Cúpulas | <input type="checkbox"/> Silharias | <input type="checkbox"/> Ressalto de Cunhal | <input type="checkbox"/> Arcos e Contraf. Aparelho |
| <input type="checkbox"/> Minaretes | <input type="checkbox"/> Soco | <input type="checkbox"/> Tirantes de F.Forj. | <input type="checkbox"/> Arcos Ogivados |
| <input type="checkbox"/> Trapeira | <input type="checkbox"/> Colunas | <input type="checkbox"/> Torreões Laterais | <input type="checkbox"/> Medalhões Decorativos |
| <input type="checkbox"/> Ameias | <input checked="" type="checkbox"/> Cantarias | <input type="checkbox"/> Azulejos relevado | <input type="checkbox"/> Silharias Azulejular |
| <input checked="" type="checkbox"/> Arquivadas | <input type="checkbox"/> Estatuas | <input type="checkbox"/> Verga Adornada | <input type="checkbox"/> Cunhal Apilastrado |
| <input type="checkbox"/> Frisos | <input type="checkbox"/> Óculos | <input type="checkbox"/> Vãos Dim. Reduzida | <input type="checkbox"/> Janela Mestra |
| <input type="checkbox"/> Beirado | <input type="checkbox"/> Frontões | <input type="checkbox"/> Verga em Volta Perfeita | <input type="checkbox"/> Mansarda |
| <input type="checkbox"/> Cornija | <input type="checkbox"/> Balaustrada | <input type="checkbox"/> Vão de Sacada | <input type="checkbox"/> Gradeamentos em Ferro |
| <input checked="" type="checkbox"/> Cimbalhas | <input type="checkbox"/> Platibanda | <input type="checkbox"/> Vão Duplo | <input type="checkbox"/> Janela de Guilhotina |
| <input type="checkbox"/> Cunhais | <input type="checkbox"/> Mainéis | <input type="checkbox"/> Vão Trilobado | <input type="checkbox"/> Misulas de Volta |
| <input type="checkbox"/> Pilastras | <input checked="" type="checkbox"/> Alpendre | <input type="checkbox"/> Arco de Cantaria | <input type="checkbox"/> Rendilhados de Cumeeira |

CARACTERIZAÇÃO HISTÓRICA

OBSERVAÇÕES GERAIS



ANEXOS

- ☐ Registo Predial
☐ Imóvel Classificado
☐ Plantas de Arq.
☐ Processo C.M.S.
☐

INFORMAÇÃO COMPLEMENTAR

FRAÇÕES HAB.

1

Nº TOTAL FRAÇÕES

2

FRAÇÕES NÃO HAB.

1

INTERVENÇÕES RECENTES

S/Informação

USO PREDOMINANTE

Mista

ELEMENTOS CONTEMPORÂNEOS

- | | |
|---|---|
| <input checked="" type="checkbox"/> Alumínio/PVC. | <input checked="" type="checkbox"/> Publicidade |
| <input type="checkbox"/> Marmorite | <input type="checkbox"/> Toldos |
| <input type="checkbox"/> Estores | <input checked="" type="checkbox"/> Aparelhos de AC |
| <input checked="" type="checkbox"/> Antenas | <input checked="" type="checkbox"/> Cablagens |

ESTADO DE CONSERVAÇÃO

Bom

NÍVEL DE INTERVENÇÃO

4

☐ Intervenção Urgente

Nível 4 - Grau de reabilitação mais baixo considera apenas pequenas intervenções na envolvente exterior do edifício (substituição de casilharia, pintura de elementos de fachada, substituição de algerozes e outras pequenas intervenções isoladas). A este nível corresponde a intervenção para reparação de pequenos problemas ocasionais sem efeitos estruturais.

ANEXO FOTOGRÁFICO



Foto 1 - Vista geral



Foto 2 - Espaço de estacionamento



Foto 3 - Acesso pedonal ao lote



Foto 4 - Acesso às fracções



Foto 5 - Vista pela Av. Dr. Álvaro de Vasconcelos



Foto 6 - Fracção com uso de serviços



Sem Legenda



Sem Legenda

AUTO DE IMÓVEL

CÓDIGO SIG DO EDIFÍCIO :

Q35018

QUARTEIRÃO

Q35

FREGUESIA

Sta. Maria e São Miquel

ARTº MAT

14 | 4 | 2014

EDIFÍCIO

18

IDENTIFICAÇÃO DO IMÓVEL

LOCALIZAÇÃO01: Travessa da Portela Nº 3

LOCALIZAÇÃO02: Nº

LOCALIZAÇÃO03: Nº

ÁREA DO LOTE 291 (m²) ÁREA DE IMPLANTAÇÃO 128 (m²) Nº DE PISOS 1

ÁREA DESCOBERTA 163 (m²) A.B.C. 156 (m²) PISOS ACIMA 1

PISOS ABAIXO 0

PROPRIETÁRIO(S): ---

MORADA(S): ---

- ANEXOS**
- ☐ Registo Predial
 - ☐ Imóvel Classificado
 - ☐ Plantas de Arq.
 - ☐ Processo C.M.S.
 - ☐

CARACTERÍSTICAS ARQUITETÓNICAS

CLASSIFICAÇÃO PATRIMONIAL

Não foi possível aferir

ESTILO ARQUITETÓNICO TIPIFICADO

Neo Vernaculo Contemporaneo

INFORMAÇÃO COMPLEMENTAR

FRAÇÕES HAB.

1

Nº TOTAL FRAÇÕES

1

FRAÇÕES NÃO HAB.

0

SISTEMA CONSTRUTIVO	CLASSIF. TIPOLOGICA	ÉPOCA DE CONSTRUÇÃO
Betão	Edifício Clássico/Prédio	1975 a 1999
ÚLTIMOS PISOS	REVESTIMENTO EXTERIOR	TIPO DE COBERTURA
Cobertura Inclinada	Pintura	Telha de aba e canudo

INTERVENÇÕES RECENTES

S/Informação

USO PREDOMINANTE

Habitacional

ELEMENTOS CARACTERÍSTICOS EXTERIORES

- | | | | |
|---|---|--|--|
| <input type="checkbox"/> Cúpulas | <input type="checkbox"/> Silharias | <input type="checkbox"/> Ressalto de Cunhal | <input type="checkbox"/> Arcos e Contraf. Aparelho |
| <input type="checkbox"/> Minaretes | <input type="checkbox"/> Soco | <input type="checkbox"/> Tirantes de F.Forj. | <input type="checkbox"/> Arcos Ogivados |
| <input type="checkbox"/> Trapeira | <input type="checkbox"/> Colunas | <input type="checkbox"/> Torreões Laterais | <input type="checkbox"/> Medalhões Decorativos |
| <input type="checkbox"/> Ameias | <input checked="" type="checkbox"/> Cantarias | <input type="checkbox"/> Azulejos relevado | <input type="checkbox"/> Silharias Azulejular |
| <input type="checkbox"/> Arquitrave | <input type="checkbox"/> Estatuas | <input type="checkbox"/> Verga Adornada | <input type="checkbox"/> Cunhal Apilastrado |
| <input type="checkbox"/> Frisos | <input type="checkbox"/> Óculos | <input type="checkbox"/> Vãos Dim. Reduzida | <input type="checkbox"/> Janela Mestra |
| <input checked="" type="checkbox"/> Beirado | <input type="checkbox"/> Frontões | <input type="checkbox"/> Verga em Volta Perfeita | <input type="checkbox"/> Mansarda |
| <input type="checkbox"/> Cornija | <input type="checkbox"/> Balaustrada | <input type="checkbox"/> Vão de Sacada | <input type="checkbox"/> Gradeamentos em Ferro |
| <input type="checkbox"/> Cimalkhas | <input type="checkbox"/> Platibanda | <input type="checkbox"/> Vão Duplo | <input type="checkbox"/> Janela de Guilhotina |
| <input type="checkbox"/> Cunhais | <input type="checkbox"/> Mainéis | <input type="checkbox"/> Vão Trilobado | <input type="checkbox"/> Misulas de Volta |
| <input type="checkbox"/> Pilastras | <input type="checkbox"/> Alpendre | <input type="checkbox"/> Arco de Cantaria | <input type="checkbox"/> Rendilhados de Cumeira |

ELEMENTOS CONTEMPORÂNEOS

- | | |
|---|---|
| <input checked="" type="checkbox"/> Alumínio/PVC. | <input type="checkbox"/> Publicidade |
| <input type="checkbox"/> Marmorite | <input type="checkbox"/> Toldos |
| <input type="checkbox"/> Estores | <input type="checkbox"/> Aparelhos de AC |
| <input checked="" type="checkbox"/> Antenas | <input checked="" type="checkbox"/> Cablagens |

ESTADO DE CONSERVAÇÃO

Médio

NÍVEL DE INTERVENÇÃO

3

☐ Intervenção Urgente

Nível 3 - Contempla maiores intervenções, nomeadamente pintura total das fachadas e de outros elementos exteriores do edifício, substituição de todas as cavilhas, intervenções nas redes de abastecimento de água, esgotos, gás, etc. Este nível de intervenção corresponde a obras de carácter estrutural contribuindo para assegurar ou beneficiar a segurança do edifício.

CARACTERIZAÇÃO HISTÓRICA

OBSERVAÇÕES GERAIS

ANEXO FOTOGRÁFICO



Foto 1 - Acesso ao imóvel



Foto 2 - Vista geral possível



Foto 3 - Vista possível de vão



Foto 4 - Cobertura em telha de aba e canudo



Sem Legenda

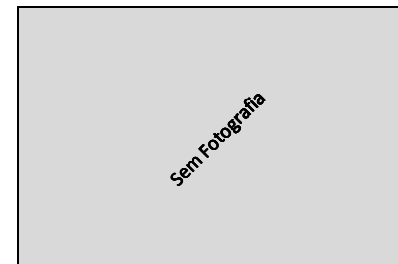

Sem Legenda

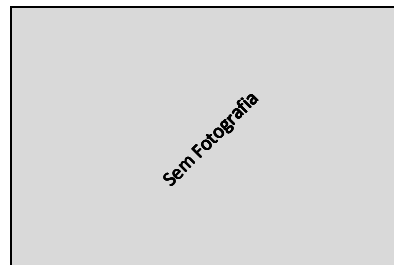

Sem Legenda

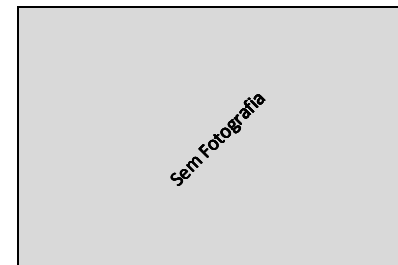

Sem Legenda

AUTO DE IMÓVEL

CÓDIGO SIG DO EDIFÍCIO :

Q35019

QUARTEIRÃO

Q35

FREGUESIA

Sta. Maria e São Miguel

ARTº MAT

14 | 4 | 2014

EDIFÍCIO

19

IDENTIFICAÇÃO DO IMÓVEL

LOCALIZAÇÃO1: Travessa da Portela Nº 5

LOCALIZAÇÃO2: Travessa do Casal do Cosme Nº 12

LOCALIZAÇÕES: Nº

ÁREA DO LOTE 747 (m²) ÁREA DE IMPLANTAÇÃO 113 (m²) Nº DE PISOS 2

ÁREA DESCOBERTA 634 (m²) A.B.C. 319 (m²) PISOS ACIMA 1

PISOS ABAIXO 1

PROPRIETÁRIO(S):

MORADA(S):

- ANEXOS**
- ☐ Registo Predial
 - ☐ Imóvel Classificado
 - ☐ Plantas de Arq.
 - ☐ Processo C.M.S.
 - ☐

CARACTERÍSTICAS ARQUITETÓNICAS

CLASSIFICAÇÃO PATRIMONIAL

Não foi possível aferir

ESTILO ARQUITETÓNICO TIPIFICADO

Moderno Funcionalista

INFORMAÇÃO COMPLEMENTAR

FRAÇÕES HAB.

1

Nº TOTAL FRAÇÕES

1

FRAÇÕES NÃO HAB.

0

SISTEMA CONSTRUCTIVO Betão CLASSIF. TIPOLOGICA Edifício Clássico/Prédio ÉPOCA DE CONSTRUÇÃO 1930 a 1970

ÚLTIMOS PISOS Cobertura Inclinada REVESTIMENTO EXTERIOR Pintura TIPO DE COBERTURA Telha Marselha

INTERVENÇÕES RECENTES

S/Informação

USO PREDOMINANTE

Habitacional

ELEMENTOS CARACTERÍSTICOS EXTERIORES

- | | | | |
|--|---|--|--|
| <input type="checkbox"/> Cúpulas | <input type="checkbox"/> Silharias | <input type="checkbox"/> Ressalto de Cunhal | <input type="checkbox"/> Arcos e Contraf. Aparelho |
| <input type="checkbox"/> Minaretes | <input checked="" type="checkbox"/> Soco | <input type="checkbox"/> Tirantes de F.Forj. | <input type="checkbox"/> Arcos Ogivados |
| <input type="checkbox"/> Trapeira | <input type="checkbox"/> Colunas | <input type="checkbox"/> Torreões Laterais | <input type="checkbox"/> Medalhões Decorativos |
| <input type="checkbox"/> Ameias | <input checked="" type="checkbox"/> Cantarias | <input type="checkbox"/> Azulejos relevado | <input type="checkbox"/> Silharias Azulejular |
| <input checked="" type="checkbox"/> Arquitrave | <input type="checkbox"/> Estatuas | <input type="checkbox"/> Verga Adornada | <input type="checkbox"/> Cunhal Apilastrado |
| <input checked="" type="checkbox"/> Frisos | <input type="checkbox"/> Óculos | <input type="checkbox"/> Vãos Dim. Reduzida | <input type="checkbox"/> Janela Mestra |
| <input type="checkbox"/> Beirado | <input type="checkbox"/> Frontões | <input type="checkbox"/> Verga em Volta Perfeita | <input type="checkbox"/> Mansarda |
| <input type="checkbox"/> Cornija | <input type="checkbox"/> Balaustrada | <input type="checkbox"/> Vão de Sacada | <input type="checkbox"/> Gradeamentos em Ferro |
| <input checked="" type="checkbox"/> Cimbalhas | <input type="checkbox"/> Platibanda | <input type="checkbox"/> Vão Duplo | <input type="checkbox"/> Janela de Guilhotina |
| <input type="checkbox"/> Cunhais | <input type="checkbox"/> Mainéis | <input type="checkbox"/> Vão Trilobado | <input checked="" type="checkbox"/> Misulas de Volta |
| <input type="checkbox"/> Pilastras | <input checked="" type="checkbox"/> Alpendre | <input type="checkbox"/> Arco de Cantaria | <input type="checkbox"/> Rendilhados de Cumeeira |

ELEMENTOS CONTEMPORÂNEOS

- | | |
|---|---|
| <input type="checkbox"/> Alumínio/PVC. | <input type="checkbox"/> Publicidade |
| <input type="checkbox"/> Marmorite | <input type="checkbox"/> Toldos |
| <input type="checkbox"/> Estores | <input type="checkbox"/> Aparelhos de AC |
| <input checked="" type="checkbox"/> Antenas | <input checked="" type="checkbox"/> Cablagens |

ESTADO DE CONSERVAÇÃO

Mau

NÍVEL DE INTERVENÇÃO

2

Nível 2 - Prevê a contenção de fachadas, sendo o restante, um edifício novo.

☐ Intervenção Urgente

CARACTERIZAÇÃO HISTÓRICA

OBSERVAÇÕES GERAIS

ANEXO FOTOGRÁFICO



Foto 1 - Vista geral



Foto 2 - Alpendre



Foto 3 - Beirado com cimbalha



Foto 4 - Acesso ao piso 1



Foto 5 - Vista geral

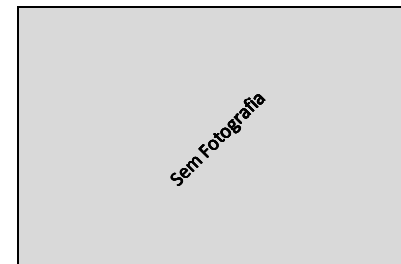

Sem Legenda



Sem Legenda



Sem Legenda

AUTO DE IMÓVEL

CÓDIGO SIG DO EDIFÍCIO :

Q35020

QUARTEIRÃO

Q35

FREGUESIA

Sta. Maria e São Miguel

ARTº MAT

14 | 4 | 2014

EDIFÍCIO

20

IDENTIFICAÇÃO DO IMÓVEL

LOCALIZAÇÃO1: Travessa Casal do Cosme Nº 11

LOCALIZAÇÃO2: Nº

LOCALIZAÇÃO3: Nº

ÁREA DO LOTE 367 (m²) ÁREA DE IMPLANTAÇÃO 93 (m²) Nº DE PISOS 1

ÁREA DESCOBERTA 274 (m²) A.B.C. 130 (m²) PISOS ACIMA 1

PISOS ABAIXO 0

PROPRIETÁRIO(S):

MORADA(S):

- ANEXOS**
- ☐ Registo Predial
 - ☐ Imóvel Classificado
 - ☐ Plantas de Arq.
 - ☐ Processo C.M.S.
 - ☐

CARACTERÍSTICAS ARQUITETÓNICAS

CLASSIFICAÇÃO PATRIMONIAL

Não foi possível aferir

ESTILO ARQUITETÓNICO TIPIFICADO

Neo Vernaculo Contemporaneo

INFORMAÇÃO COMPLEMENTAR

FRAÇÕES HAB.

1

Nº TOTAL FRAÇÕES

1

FRAÇÕES NÃO HAB.

0

SISTEMA CONSTRUCTIVO	CLASSIF. TIPOLOGICA	ÉPOCA DE CONSTRUÇÃO
Betão	Edifício Clássico/Prédio	1975 a 1999
ÚLTIMOS PISOS	REVESTIMENTO EXTERIOR	TIPO DE COBERTURA
Cobertura Inclinada	Pintura	Telha de aba e canudo

INTERVENÇÕES RECENTES

Sim

USO PREDOMINANTE

Habitacional

ELEMENTOS CARACTERÍSTICOS EXTERIORES

- | | | | |
|---|---|--|--|
| <input type="checkbox"/> Cúpulas | <input type="checkbox"/> Silharias | <input type="checkbox"/> Ressalto de Cunhal | <input type="checkbox"/> Arcos e Contraf. Aparelho |
| <input type="checkbox"/> Minaretes | <input type="checkbox"/> Soco | <input type="checkbox"/> Tirantes de F.Forj. | <input type="checkbox"/> Arcos Ogivados |
| <input type="checkbox"/> Trapeira | <input type="checkbox"/> Colunas | <input type="checkbox"/> Torreões Laterais | <input type="checkbox"/> Medalhões Decorativos |
| <input type="checkbox"/> Ameias | <input checked="" type="checkbox"/> Cantarias | <input type="checkbox"/> Azulejos relevado | <input type="checkbox"/> Silharias Azulejular |
| <input type="checkbox"/> Arquitrave | <input type="checkbox"/> Estatuas | <input type="checkbox"/> Verga Adornada | <input type="checkbox"/> Cunhal Apilastrado |
| <input type="checkbox"/> Frisos | <input type="checkbox"/> Óculos | <input type="checkbox"/> Vãos Dim. Reduzida | <input type="checkbox"/> Janela Mestra |
| <input checked="" type="checkbox"/> Beirado | <input type="checkbox"/> Frontões | <input type="checkbox"/> Verga em Volta Perfeita | <input type="checkbox"/> Mansarda |
| <input type="checkbox"/> Cornija | <input type="checkbox"/> Balaustrada | <input type="checkbox"/> Vão de Sacada | <input type="checkbox"/> Gradeamentos em Ferro |
| <input type="checkbox"/> Cimalkhas | <input type="checkbox"/> Platibanda | <input type="checkbox"/> Vão Duplo | <input type="checkbox"/> Janela de Guilhotina |
| <input type="checkbox"/> Cunhais | <input type="checkbox"/> Mainéis | <input type="checkbox"/> Vão Trilobado | <input type="checkbox"/> Misulas de Volta |
| <input type="checkbox"/> Pilastras | <input type="checkbox"/> Alpendre | <input type="checkbox"/> Arco de Cantaria | <input type="checkbox"/> Rendilhados de Cumeira |

ELEMENTOS CONTEMPORÂNEOS

- | | |
|---|--|
| <input checked="" type="checkbox"/> Alumínio/PVC. | <input type="checkbox"/> Publicidade |
| <input type="checkbox"/> Marmorite | <input type="checkbox"/> Toldos |
| <input type="checkbox"/> Estores | <input type="checkbox"/> Aparelhos de AC |
| <input checked="" type="checkbox"/> Antenas | <input type="checkbox"/> Cablagens |

ESTADO DE CONSERVAÇÃO

Bom

NÍVEL DE INTERVENÇÃO

4

☐ Intervenção Urgente

Nível 4 - Grau de reabilitação mais baixo considera apenas pequenas intervenções na envolvente exterior do edifício (substituição de casilharia, pintura de elementos de fachada, substituição de algerozes e outras pequenas intervenções isoladas). A este nível corresponde a intervenção para reparação de pequenos problemas ocasionais sem efeitos estruturais.

CARACTERIZAÇÃO HISTÓRICA

OBSERVAÇÕES GERAIS

Devido à chapas metálicas que se encontram instaladas no muro exterior, não foi possível fazer um levantamento fotográfico mais exaustivo.

ANEXO FOTOGRÁFICO



Foto 1 - Vista geral possível



Foto 2 -



Foto 3 - Pormenor do beirado



Foto 4 - Acesso automóvel

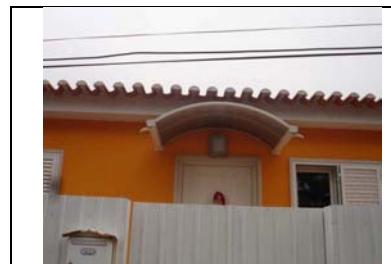

Foto 5 - Acesso pedonal



Foto 6 - Vista geral possível

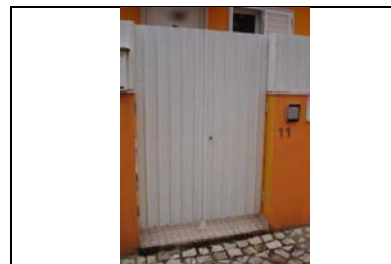

Sem Legenda



Sem Legenda

AUTO DE IMÓVEL

CÓDIGO SIG DO EDIFÍCIO :

Q35021

QUARTEIRÃO

Q35

FREGUESIA

Sta. Maria e São Miguel

ARTº MAT

14 | 4 | 2014

EDIFÍCIO

21

IDENTIFICAÇÃO DO IMÓVEL

LOCALIZAÇÃO1: Travessa Casal do Cosme Nº 8 - 7A

LOCALIZAÇÃO2: Nº

LOCALIZAÇÃO3: Nº

ÁREA DO LOTE 328 (m²) ÁREA DE IMPLANTAÇÃO 81 (m²) Nº DE PISOS 2

ÁREA DESCOBERTA 247 (m²) A.B.C. 233 (m²) PISOS ACIMA 2

PISOS ABAIXO 0

PROPRIETÁRIO(S):

MORADA(S):

ANEXOS

- ☐ Registo Predial
☐ Imóvel Classificado
☐ Plantas de Arq.
☐ Processo C.M.S.
☐

CARACTERÍSTICAS ARQUITETÓNICAS

CLASSIFICAÇÃO PATRIMONIAL

Não foi possível aferir

ESTILO ARQUITETÓNICO TIPIFICADO

Moderno Funcionalista

SISTEMA CONSTRUCTIVO Betão CLASSIF. TIPOLOGICA Edifício Clássico/Prédio ÉPOCA DE CONSTRUÇÃO 1930 a 1970

ÚLTIMOS PISOS Cobertura Inclínada REVESTIMENTO EXTERIOR Pintura TIPO DE COBERTURA Telha de aba e canudo

ELEMENTOS CARACTERÍSTICOS EXTERIORES

- ☐ Cúpulas ☐ Silharias ☐ Ressalto de Cunhal ☐ Arcos e Contraf. Aparelho
☐ Minaretes ☐ Soco ☐ Tirantes de F.Forj. ☐ Arcos Ogivados
☐ Trapeira ☒ Colunas ☐ Torreões Laterais ☐ Medalhões Decorativos
☐ Ameias ☒ Cantarias ☐ Azulejos relevado ☐ Silharias Azulejular
☒ Arquitrave ☐ Estatuas ☐ Verga Adornada ☐ Cunhal Apilastrado
☐ Frisos ☐ Óculos ☐ Vãos Dim. Reduzida ☐ Janela Mestra
☒ Beirado ☐ Frontões ☐ Verga em Volta Perfeita ☐ Mansarda
☐ Cornija ☐ Balaustrada ☐ Vão de Sacada ☐ Gradeamentos em Ferro
☒ Cimalkhas ☐ Platibanda ☐ Vão Duplo ☐ Janela de Guillhotina
☐ Cunhais ☐ Mainéis ☐ Vão Trilobado ☐ Misulas de Volta
☐ Pilastras ☒ Alpendre ☐ Arco de Cantaria ☐ Rendilhados de Cumeeira

CARACTERIZAÇÃO HISTÓRICA

OBSERVAÇÕES GERAIS



INFORMAÇÃO COMPLEMENTAR

FRAÇÕES HAB.

2

Nº TOTAL FRAÇÕES

2

FRAÇÕES NÃO HAB.

0

INTERVENÇÕES RECENTES

S/Informação

USO PREDOMINANTE

Habitacional

ELEMENTOS CONTEMPORÂNEOS

- ☒ Alumínio/PVC. ☐ Publicidade
☐ Marmorite ☐ Toldos
☒ Estores ☐ Aparelhos de AC
☒ Antenas ☒ Cablagens

ESTADO DE CONSERVAÇÃO

Bom

NÍVEL DE INTERVENÇÃO

4

- ☐ Intervenção Urgente

Nível 4 - Grau de reabilitação mais baixo considera apenas pequenas intervenções na envolvente exterior do edifício (substituição de casilharia, pintura de elementos de fachada, substituição de algerozes e outras pequenas intervenções isoladas). A este nível corresponde a intervenção para reparação de pequenos problemas ocasionais sem efeitos estruturais.

ANEXO FOTOGRÁFICO



Foto 1 - Revestimento em pedra



Foto 2 - Acesso pedonal



Foto 3 - Pormenor do beirado com caleira em PVC



Foto 4 - Alpendre



Foto 5 - Fracção habitacional



Foto 6 - Vista geral



Sem Legenda

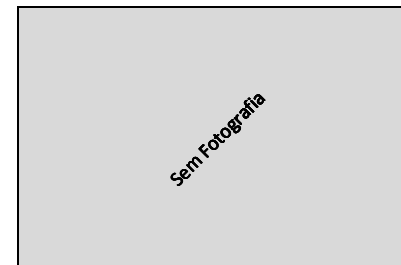

Sem Legenda

AUTO DE IMÓVEL

CÓDIGO SIG DO EDIFÍCIO :

Q35022

FREGUESIA

Sta. Maria e São Miguel

14 | 4 | 2014

QUARTEIRÃO

Q35

ARTº MAT

EDIFÍCIO

22

IDENTIFICAÇÃO DO IMÓVEL

LOCALIZAÇÃO1: Travessa Casal do Cosme Nº 7

LOCALIZAÇÃO2: Nº

LOCALIZAÇÃO3: Nº

ÁREA DO LOTE 393 (m²) ÁREA DE IMPLANTAÇÃO 63 (m²) Nº DE PISOS 2

ÁREA DESCOBERTA 330 (m²) A.B.C. 170 (m²) PISOS ACIMA 1

PISOS ABAIXO 1

PROPRIETÁRIO(S):

MORADA(S):

- ANEXOS**
- ☐ Registo Predial
 - ☐ Imóvel Classificado
 - ☐ Plantas de Arq.
 - ☐ Processo C.M.S.
 - ☐

CARACTERÍSTICAS ARQUITETÓNICAS

CLASSIFICAÇÃO PATRIMONIAL

Não foi possível aferir

ESTILO ARQUITETÓNICO TIPIFICADO

Moderno Funcionalista

INFORMAÇÃO COMPLEMENTAR

FRAÇÕES HAB.

2

Nº TOTAL FRAÇÕES

2

FRAÇÕES NÃO HAB.

0

SISTEMA CONSTRUTIVO Betão CLASSIF. TIPOLOGICA Edifício Clássico/Prédio ÉPOCA DE CONSTRUÇÃO 1930 a 1970

ÚLTIMOS PISOS Cobertura Inclinada REVESTIMENTO EXTERIOR Pintura TIPO DE COBERTURA Telha Marselha

INTERVENÇÕES RECENTES

Sim

USO PREDOMINANTE

Habitacional

ELEMENTOS CARACTERÍSTICOS EXTERIORES

- | | | | |
|---|---|--|--|
| <input type="checkbox"/> Cúpulas | <input type="checkbox"/> Silharias | <input type="checkbox"/> Ressalto de Cunhal | <input type="checkbox"/> Arcos e Contraf. Aparelho |
| <input type="checkbox"/> Minaretes | <input type="checkbox"/> Soco | <input type="checkbox"/> Tirantes de F.Forj. | <input type="checkbox"/> Arcos Ogivados |
| <input type="checkbox"/> Trapeira | <input checked="" type="checkbox"/> Colunas | <input type="checkbox"/> Torreões Laterais | <input type="checkbox"/> Medalhões Decorativos |
| <input type="checkbox"/> Ameias | <input checked="" type="checkbox"/> Cantarias | <input type="checkbox"/> Azulejos relevado | <input type="checkbox"/> Silharias Azulejular |
| <input type="checkbox"/> Arquitrave | <input type="checkbox"/> Estatuas | <input type="checkbox"/> Verga Adornada | <input type="checkbox"/> Cunhal Apilastrado |
| <input type="checkbox"/> Frisos | <input type="checkbox"/> Óculos | <input type="checkbox"/> Vãos Dim. Reduzida | <input type="checkbox"/> Janela Mestra |
| <input checked="" type="checkbox"/> Beirado | <input type="checkbox"/> Frontões | <input type="checkbox"/> Verga em Volta Perfeita | <input type="checkbox"/> Mansarda |
| <input type="checkbox"/> Cornija | <input type="checkbox"/> Balaustrada | <input type="checkbox"/> Vão de Sacada | <input type="checkbox"/> Gradeamentos em Ferro |
| <input type="checkbox"/> Cimalkhas | <input type="checkbox"/> Platibanda | <input type="checkbox"/> Vão Duplo | <input type="checkbox"/> Janela de Guilhotina |
| <input type="checkbox"/> Cunhais | <input type="checkbox"/> Mainéis | <input type="checkbox"/> Vão Trilobado | <input type="checkbox"/> Misulas de Volta |
| <input type="checkbox"/> Pilastras | <input checked="" type="checkbox"/> Alpendre | <input type="checkbox"/> Arco de Cantaria | <input type="checkbox"/> Rendilhados de Cumeeira |

ELEMENTOS CONTEMPORÂNEOS

- | | |
|---|--|
| <input checked="" type="checkbox"/> Alumínio/PVC. | <input type="checkbox"/> Publicidade |
| <input type="checkbox"/> Marmorite | <input type="checkbox"/> Toldos |
| <input type="checkbox"/> Estores | <input type="checkbox"/> Aparelhos de AC |
| <input checked="" type="checkbox"/> Antenas | <input type="checkbox"/> Cablagens |

ESTADO DE CONSERVAÇÃO

Bom

NÍVEL DE INTERVENÇÃO

3

☐ Intervenção Urgente

Nível 3 - Contempla maiores intervenções, nomeadamente pintura total das fachadas e de outros elementos exteriores do edifício, substituição de todas as cavilhas, intervenções nas redes de abastecimento de água, esgotos, gás, etc. Este nível de intervenção corresponde a obras de carácter estrutural contribuindo para assegurar ou beneficiar a segurança do edifício.

CARACTERIZAÇÃO HISTÓRICA

OBSERVAÇÕES GERAIS

ANEXO FOTOGRÁFICO



Foto 1 - Acesso ao edifício



Foto 2 - Alpendre



Foto 3 - Pormenor do vão



Foto 4 - Beirado com caleira em PVC



Foto 5 - Vista geral

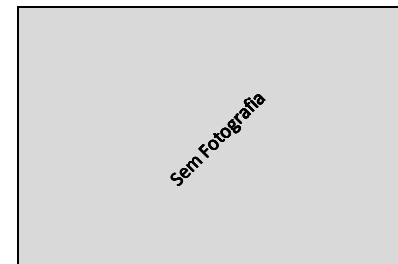

Sem Legenda



Sem Legenda

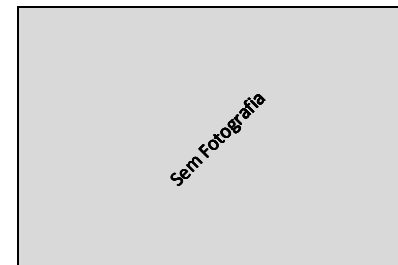

Sem Legenda

AUTO DE IMÓVEL

CÓDIGO SIG DO EDIFÍCIO :

Q35023

QUARTEIRÃO

Q35

FREGUESIA

Sta. Maria e São Miguel

ARTº MAT

14 | 4 | 2014

EDIFÍCIO

23

IDENTIFICAÇÃO DO IMÓVEL

LOCALIZAÇÃO1: Travessa Casal do Cosme Nº 5

LOCALIZAÇÃO2: Nº

LOCALIZAÇÃO3: Nº

ÁREA DO LOTE 300 (m²) ÁREA DE IMPLANTAÇÃO 80 (m²) Nº DE PISOS 3

ÁREA DESCOBERTA 220 (m²) A.B.C. 287 (m²) PISOS ACIMA 2

PISOS ABAIXO 1

PROPRIETÁRIO(S):

MORADA(S):

- ANEXOS**
- ☐ Registo Predial
 - ☐ Imóvel Classificado
 - ☐ Plantas de Arq.
 - ☐ Processo C.M.S.
 - ☐

CARACTERÍSTICAS ARQUITETÓNICAS

CLASSIFICAÇÃO PATRIMONIAL

Não foi possível aferir

ESTILO ARQUITETÓNICO TIPIFICADO

Moderno Funcionalista

SISTEMA CONSTRUCTIVO Betão CLASSIF. TIPOLOGICA Edifício Clássico/Prédio ÉPOCA DE CONSTRUÇÃO 1930 a 1970

ÚLTIMOS PISOS Cobertura Inclinada REVESTIMENTO EXTERIOR Pintura TIPO DE COBERTURA Telha Marselha

ELEMENTOS CARACTERÍSTICOS EXTERIORES

- | | | | |
|---|---|--|--|
| <input type="checkbox"/> Cúpulas | <input type="checkbox"/> Silharias | <input type="checkbox"/> Ressalto de Cunhal | <input type="checkbox"/> Arcos e Contraf. Aparelho |
| <input type="checkbox"/> Minaretes | <input type="checkbox"/> Soco | <input type="checkbox"/> Tirantes de F.Forj. | <input type="checkbox"/> Arcos Ogivados |
| <input type="checkbox"/> Trapeira | <input type="checkbox"/> Colunas | <input type="checkbox"/> Torreões Laterais | <input type="checkbox"/> Medalhões Decorativos |
| <input type="checkbox"/> Ameias | <input checked="" type="checkbox"/> Cantarias | <input type="checkbox"/> Azulejos relevado | <input checked="" type="checkbox"/> Silharias Azulejular |
| <input type="checkbox"/> Arquitrave | <input type="checkbox"/> Estatuas | <input type="checkbox"/> Verga Adornada | <input type="checkbox"/> Cunhal Apilastrado |
| <input checked="" type="checkbox"/> Frisos | <input type="checkbox"/> Óculos | <input type="checkbox"/> Vãos Dim. Reduzida | <input type="checkbox"/> Janela Mestra |
| <input checked="" type="checkbox"/> Beirado | <input type="checkbox"/> Frontões | <input type="checkbox"/> Verga em Volta Perfeita | <input type="checkbox"/> Mansarda |
| <input type="checkbox"/> Cornija | <input type="checkbox"/> Balaustrada | <input type="checkbox"/> Vão de Sacada | <input type="checkbox"/> Gradeamentos em Ferro |
| <input checked="" type="checkbox"/> Cimalkhas | <input type="checkbox"/> Platibanda | <input type="checkbox"/> Vão Duplo | <input type="checkbox"/> Janela de Guilhotina |
| <input type="checkbox"/> Cunhais | <input type="checkbox"/> Mainéis | <input type="checkbox"/> Vão Trilobado | <input checked="" type="checkbox"/> Misulas de Volta |
| <input type="checkbox"/> Pilastras | <input type="checkbox"/> Alpendre | <input type="checkbox"/> Arco de Cantaria | <input type="checkbox"/> Rendilhados de Cumeeira |

CARACTERIZAÇÃO HISTÓRICA

OBSERVAÇÕES GERAIS



INFORMAÇÃO COMPLEMENTAR

FRAÇÕES HAB.

2

Nº TOTAL FRAÇÕES

2

FRAÇÕES NÃO HAB.

0

INTERVENÇÕES RECENTES

S/Informação

USO PREDOMINANTE

Habitacional

ELEMENTOS CONTEMPORÂNEOS

- | | |
|---|---|
| <input type="checkbox"/> Alumínio/PVC. | <input type="checkbox"/> Publicidade |
| <input type="checkbox"/> Marmorite | <input type="checkbox"/> Toldos |
| <input checked="" type="checkbox"/> Estores | <input type="checkbox"/> Aparelhos de AC |
| <input checked="" type="checkbox"/> Antenas | <input checked="" type="checkbox"/> Cablagens |

ESTADO DE CONSERVAÇÃO

Médio

NÍVEL DE INTERVENÇÃO

3

☐ Intervenção Urgente

Nível 3 - Contempla maiores intervenções, nomeadamente pintura total das fachadas e de outros elementos exteriores do edifício, substituição de todas as caixilharias, intervenções nas redes de abastecimento de água, esgotos, gás, etc. Este nível de intervenção corresponde a obras de carácter estrutural contribuindo para assegurar ou beneficiar a segurança do edifício.

ANEXO FOTOGRÁFICO



Foto 1 - Vista geral



Foto 2 - Pormenor de vão



Foto 3 - Fração habitacional no piso 1



Foto 4 - Beirado com caleira em PVC e com vegetação parasitária



Foto 5 - Vista geral



Foto 6 - Acesso pedonal ao interior do lote



Sem Legenda

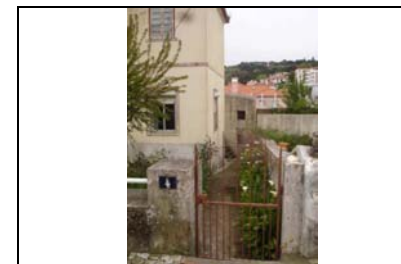

Sem Legenda

AUTO DE IMÓVEL

CÓDIGO SIG DO EDIFÍCIO :

Q35024

QUARTEIRÃO

Q35

FREGUESIA

Sta. Maria e São Miguel

ARTº MAT

14 | 4 | 2014

EDIFÍCIO

24

IDENTIFICAÇÃO DO IMÓVEL

LOCALIZAÇÃO1: Travessa Casal do Cosme Nº s/n

LOCALIZAÇÃO2: Nº

LOCALIZAÇÃO3: Nº

ÁREA DO LOTE 422 (m²) ÁREA DE IMPLANTAÇÃO 172 (m²) Nº DE PISOS 3

ÁREA DESCOBERTA 250 (m²) A.B.C. 528 (m²) PISOS ACIMA 1

PISOS ABAIXO 2

PROPRIETÁRIO(S): ---

MORADA(S): ---

- ANEXOS**
- ☐ Registo Predial
 - ☐ Imóvel Classificado
 - ☐ Plantas de Arq.
 - ☐ Processo C.M.S.
 - ☐

CARACTERÍSTICAS ARQUITETÓNICAS

CLASSIFICAÇÃO PATRIMONIAL

Não foi possível aferir

ESTILO ARQUITETÓNICO TIPIFICADO

Moderno Funcionalista

SISTEMA CONSTRUCTIVO Betão CLASSIF. TIPOLOGICA Edifício Clássico/Prédio ÉPOCA DE CONSTRUÇÃO 1930 a 1970

ÚLTIMOS PISOS Cobertura Inclinada REVESTIMENTO EXTERIOR Pintura TIPO DE COBERTURA Telha Marselha

ELEMENTOS CARACTERÍSTICOS EXTERIORES

- | | | | |
|---|---|--|--|
| <input type="checkbox"/> Cúpulas | <input type="checkbox"/> Silharias | <input type="checkbox"/> Ressalto de Cunhal | <input type="checkbox"/> Arcos e Contraf. Aparelho |
| <input type="checkbox"/> Minaretes | <input type="checkbox"/> Soco | <input type="checkbox"/> Tirantes de F.Forj. | <input type="checkbox"/> Arcos Ogivados |
| <input type="checkbox"/> Trapeira | <input type="checkbox"/> Colunas | <input type="checkbox"/> Torreões Laterais | <input type="checkbox"/> Medalhões Decorativos |
| <input type="checkbox"/> Ameias | <input checked="" type="checkbox"/> Cantarias | <input type="checkbox"/> Azulejos relevado | <input type="checkbox"/> Silharias Azulejular |
| <input type="checkbox"/> Arquitrave | <input type="checkbox"/> Estatuas | <input type="checkbox"/> Verga Adornada | <input type="checkbox"/> Cunhal Apilastrado |
| <input checked="" type="checkbox"/> Frisos | <input type="checkbox"/> Óculos | <input checked="" type="checkbox"/> Vãos Dim. Reduzida | <input type="checkbox"/> Janela Mestra |
| <input type="checkbox"/> Beirado | <input type="checkbox"/> Frontões | <input type="checkbox"/> Verga em Volta Perfeita | <input type="checkbox"/> Mansarda |
| <input type="checkbox"/> Cornija | <input type="checkbox"/> Balaustrada | <input type="checkbox"/> Vão de Sacada | <input type="checkbox"/> Gradeamentos em Ferro |
| <input checked="" type="checkbox"/> Cimalkhas | <input type="checkbox"/> Platibanda | <input type="checkbox"/> Vão Duplo | <input type="checkbox"/> Janela de Guilhotina |
| <input type="checkbox"/> Cunhais | <input type="checkbox"/> Mainéis | <input type="checkbox"/> Vão Trilobado | <input type="checkbox"/> Misulas de Volta |
| <input type="checkbox"/> Pilastras | <input checked="" type="checkbox"/> Alpendre | <input type="checkbox"/> Arco de Cantaria | <input type="checkbox"/> Rendilhados de Cumeeira |

CARACTERIZAÇÃO HISTÓRICA

OBSERVAÇÕES GERAIS



INFORMAÇÃO COMPLEMENTAR

FRAÇÕES HAB.

2

Nº TOTAL FRAÇÕES

2

FRAÇÕES NÃO HAB.

0

INTERVENÇÕES RECENTES

S/Informação

USO PREDOMINANTE

Habitacional

ELEMENTOS CONTEMPORÂNEOS

- | | |
|---|---|
| <input checked="" type="checkbox"/> Alumínio/PVC. | <input type="checkbox"/> Publicidade |
| <input type="checkbox"/> Marmorite | <input type="checkbox"/> Toldos |
| <input type="checkbox"/> Estores | <input type="checkbox"/> Aparelhos de AC |
| <input checked="" type="checkbox"/> Antenas | <input checked="" type="checkbox"/> Cablagens |

ESTADO DE CONSERVAÇÃO

Médio

NÍVEL DE INTERVENÇÃO

3

☐ Intervenção Urgente

Nível 3 - Contempla maiores intervenções, nomeadamente pintura total das fachadas e de outros elementos exteriores do edifício, substituição de todas as cavilhas, intervenções nas redes de abastecimento de água, esgotos, gás, etc. Este nível de intervenção corresponde a obras de carácter estrutural contribuindo para assegurar ou beneficiar a segurança do edifício.

ANEXO FOTOGRÁFICO



Foto 1 - Vista geral



Foto 2 - Vão de dimensão reduzida



Foto 3 - Acesso ao interior do lote



Foto 4 - Pormenor de vão



Foto 5 - Beirado com cimalkha



Foto 6 - Alpendre

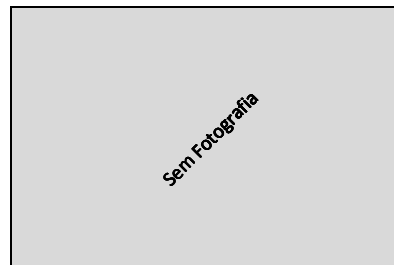

Sem Legenda



Sem Legenda

AUTO DE IMÓVEL

CÓDIGO SIG DO EDIFÍCIO :

Q35025

QUARTEIRÃO

Q35

FREGUESIA

Sta. Maria e São Miquel

ARTº MAT

14 | 4 | 2014

EDIFÍCIO

25

IDENTIFICAÇÃO DO IMÓVEL

LOCALIZAÇÃO1: Travessa Casal do Cosme Nº 3

LOCALIZAÇÃO2: Nº

LOCALIZAÇÃO3: Nº

ÁREA DO LOTE 159 (m²) ÁREA DE IMPLANTAÇÃO 72 (m²) Nº DE PISOS 2

ÁREA DESCOBERTA 87 (m²) A.B.C. 162 (m²) PISOS ACIMA 1

PISOS ABAIXO 1

PROPRIETÁRIO(S): ---

MORADA(S): ---

- ANEXOS**
- ☐ Registo Predial
 - ☐ Imóvel Classificado
 - ☐ Plantas de Arq.
 - ☐ Processo C.M.S.
 - ☐

CARACTERÍSTICAS ARQUITETÓNICAS

CLASSIFICAÇÃO PATRIMONIAL

Não foi possível aferir

ESTILO ARQUITETÓNICO TIPIFICADO

Neo Vernaculo Contemporaneo

INFORMAÇÃO COMPLEMENTAR

FRAÇÕES HAB.

1

Nº TOTAL FRAÇÕES

1

FRAÇÕES NÃO HAB.

0

SISTEMA CONSTRUCTIVO Betão CLASSIF. TIPOLOGICA Edifício Clássico/Prédio ÉPOCA DE CONSTRUÇÃO 1975 a 1999

ÚLTIMOS PISOS Cobertura Inclinada REVESTIMENTO EXTERIOR Pintura TIPO DE COBERTURA Telha Marselha

INTERVENÇÕES RECENTES

S/Informação

USO PREDOMINANTE

Habitacional

ELEMENTOS CARACTERÍSTICOS EXTERIORES

- | | | | |
|-------------------------------------|--------------------------------------|--|--|
| <input type="checkbox"/> Cúpulas | <input type="checkbox"/> Silharias | <input type="checkbox"/> Ressalto de Cunhal | <input type="checkbox"/> Arcos e Contraf. Aparelho |
| <input type="checkbox"/> Minaretes | <input type="checkbox"/> Soco | <input type="checkbox"/> Tirantes de F.Forj. | <input type="checkbox"/> Arcos Ogivados |
| <input type="checkbox"/> Trapeira | <input type="checkbox"/> Colunas | <input type="checkbox"/> Torreões Laterais | <input type="checkbox"/> Medalhões Decorativos |
| <input type="checkbox"/> Ameias | <input type="checkbox"/> Cantarias | <input type="checkbox"/> Azulejos relevado | <input type="checkbox"/> Silharias Azulejular |
| <input type="checkbox"/> Arquitrave | <input type="checkbox"/> Estatuas | <input type="checkbox"/> Verga Adornada | <input type="checkbox"/> Cunhal Apilastrado |
| <input type="checkbox"/> Frisos | <input type="checkbox"/> Óculos | <input type="checkbox"/> Vãos Dim. Reduzida | <input type="checkbox"/> Janela Mestra |
| <input type="checkbox"/> Beirado | <input type="checkbox"/> Frontões | <input type="checkbox"/> Verga em Volta Perfeita | <input type="checkbox"/> Mansarda |
| <input type="checkbox"/> Cornija | <input type="checkbox"/> Balaustrada | <input type="checkbox"/> Vão de Sacada | <input type="checkbox"/> Gradeamentos em Ferro |
| <input type="checkbox"/> Cimalkhas | <input type="checkbox"/> Platibanda | <input type="checkbox"/> Vão Duplo | <input type="checkbox"/> Janela de Guilhotina |
| <input type="checkbox"/> Cunhais | <input type="checkbox"/> Mainéis | <input type="checkbox"/> Vão Trilobado | <input type="checkbox"/> Misulas de Volta |
| <input type="checkbox"/> Pilastras | <input type="checkbox"/> Alpendre | <input type="checkbox"/> Arco de Cantaria | <input type="checkbox"/> Rendilhados de Cumeeira |

ELEMENTOS CONTEMPORÂNEOS

- | | |
|---|---|
| <input checked="" type="checkbox"/> Alumínio/PVC. | <input type="checkbox"/> Publicidade |
| <input type="checkbox"/> Marmorite | <input type="checkbox"/> Toldos |
| <input type="checkbox"/> Estores | <input type="checkbox"/> Aparelhos de AC |
| <input checked="" type="checkbox"/> Antenas | <input checked="" type="checkbox"/> Cablagens |

ESTADO DE CONSERVAÇÃO

Médio

NÍVEL DE INTERVENÇÃO

3

☐ Intervenção Urgente

Nível 3 - Contempla maiores intervenções, nomeadamente pintura total das fachadas e de outros elementos exteriores do edifício, substituição de todas as caixilharias, intervenções nas redes de abastecimento de água, esgotos, gás, etc. Este nível de intervenção corresponde a obras de carácter estrutural contribuindo para assegurar ou beneficiar a segurança do edifício.

CARACTERIZAÇÃO HISTÓRICA

OBSERVAÇÕES GERAIS

ANEXO FOTOGRÁFICO



Foto 1 - Vista geral



Foto 2 - Acesso ao lote



Foto 3 - Pormenor de vão

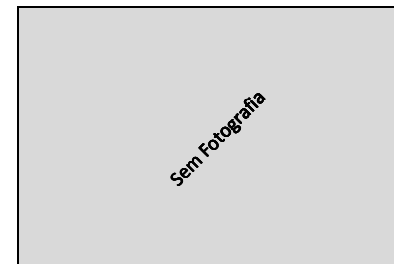

Sem Legenda

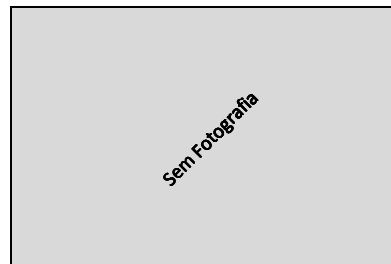

Sem Legenda

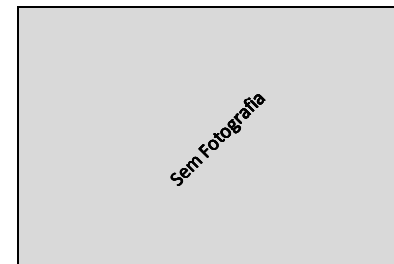

Sem Legenda



Sem Legenda



Sem Legenda

AUTO DE IMÓVEL

CÓDIGO SIG DO EDIFÍCIO :

Q35026

FREGUESIA

Sta. Maria e São Miquel

14 | 4 | 2014

QUARTEIRÃO

Q35

ARTº MAT

EDIFÍCIO

26

IDENTIFICAÇÃO DO IMÓVEL

LOCALIZAÇÃO01: Travessa Casal do Cosme Nº 2

LOCALIZAÇÃO02: Nº

LOCALIZAÇÃO03: Nº

ÁREA DO LOTE 357 (m²) ÁREA DE IMPLANTAÇÃO 245 (m²) Nº DE PISOS 1

ÁREA DESCOBERTA 112 (m²) A.B.C. 245 (m²) PISOS ACIMA 1

PISOS ABAIXO 0

PROPRIETÁRIO(S):

MORADA(S):

CARACTERÍSTICAS ARQUITETÓNICAS

CLASSIFICAÇÃO PATRIMONIAL

Não foi possível aferir

ESTILO ARQUITETÓNICO TIPIFICADO

Neo Vernaculo Contemporaneo

SISTEMA CONSTRUCTIVO Betão CLASSIF. TIPOLOGICA Edifício Clássico/Prédio ÉPOCA DE CONSTRUÇÃO 1975 a 1999

ÚLTIMOS PISOS Cobertura Inclinada REVESTIMENTO EXTERIOR Pintura TIPO DE COBERTURA Telha Marselha

ELEMENTOS CARACTERÍSTICOS EXTERIORES

- | | | | |
|-------------------------------------|--------------------------------------|--|--|
| <input type="checkbox"/> Cúpulas | <input type="checkbox"/> Silharias | <input type="checkbox"/> Ressalto de Cunhal | <input type="checkbox"/> Arcos e Contraf. Aparelho |
| <input type="checkbox"/> Minaretes | <input type="checkbox"/> Soco | <input type="checkbox"/> Tirantes de F.Forj. | <input type="checkbox"/> Arcos Ogivados |
| <input type="checkbox"/> Trapeira | <input type="checkbox"/> Colunas | <input type="checkbox"/> Torreões Laterais | <input type="checkbox"/> Medalhões Decorativos |
| <input type="checkbox"/> Ameias | <input type="checkbox"/> Cantarias | <input type="checkbox"/> Azulejos relevado | <input type="checkbox"/> Silharias Azulejular |
| <input type="checkbox"/> Arquitrave | <input type="checkbox"/> Estatuas | <input type="checkbox"/> Verga Adornada | <input type="checkbox"/> Cunhal Apilastrado |
| <input type="checkbox"/> Frisos | <input type="checkbox"/> Óculos | <input type="checkbox"/> Vãos Dim. Reduzida | <input type="checkbox"/> Janela Mestra |
| <input type="checkbox"/> Beirado | <input type="checkbox"/> Frontões | <input type="checkbox"/> Verga em Volta Perfeita | <input type="checkbox"/> Mansarda |
| <input type="checkbox"/> Cornija | <input type="checkbox"/> Balaustrada | <input type="checkbox"/> Vão de Sacada | <input type="checkbox"/> Gradeamentos em Ferro |
| <input type="checkbox"/> Cimalkhas | <input type="checkbox"/> Platibanda | <input type="checkbox"/> Vão Duplo | <input type="checkbox"/> Janela de Guilhotina |
| <input type="checkbox"/> Cunhais | <input type="checkbox"/> Mainéis | <input type="checkbox"/> Vão Trilobado | <input type="checkbox"/> Misulas de Volta |
| <input type="checkbox"/> Pilastras | <input type="checkbox"/> Alpendre | <input type="checkbox"/> Arco de Cantaria | <input type="checkbox"/> Rendilhados de Cumeeira |

CARACTERIZAÇÃO HISTÓRICA

OBSERVAÇÕES GERAIS



ANEXOS

- ☐ Registo Predial
☐ Imóvel Classificado
☐ Plantas de Arq.
☐ Processo C.M.S.
☐

INFORMAÇÃO COMPLEMENTAR

FRAÇÕES HAB.

1

Nº TOTAL FRAÇÕES

1

FRAÇÕES NÃO HAB.

0

INTERVENÇÕES RECENTES

S/Informação

USO PREDOMINANTE

Habitacional

ELEMENTOS CONTEMPORÂNEOS

- | | |
|---|---|
| <input checked="" type="checkbox"/> Alumínio/PVC. | <input type="checkbox"/> Publicidade |
| <input type="checkbox"/> Marmorite | <input type="checkbox"/> Toldos |
| <input type="checkbox"/> Estores | <input type="checkbox"/> Aparelhos de AC |
| <input checked="" type="checkbox"/> Antenas | <input checked="" type="checkbox"/> Cablagens |

ESTADO DE CONSERVAÇÃO

Médio

NÍVEL DE INTERVENÇÃO

3

☐ Intervenção Urgente

Nível 3 - Contempla maiores intervenções, nomeadamente pintura total das fachadas e de outros elementos exteriores do edifício, substituição de todas as caixilharias, intervenções nas redes de abastecimento de água, esgotos, gás, etc. Este nível de intervenção corresponde a obras de carácter estrutural contribuindo para assegurar ou beneficiar a segurança do edifício.

ANEXO FOTOGRÁFICO



Foto 1 - Fachada principal



Foto 2 - Abarracado no interior do lote

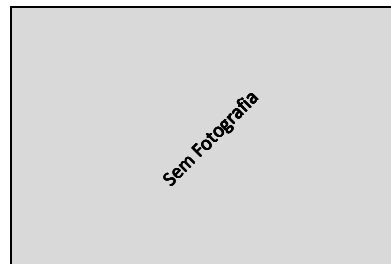

Sem Legenda

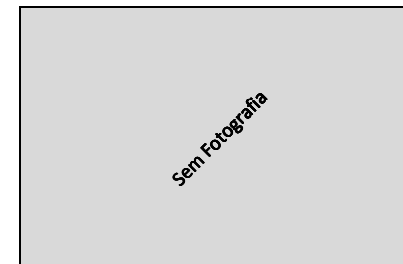

Sem Legenda

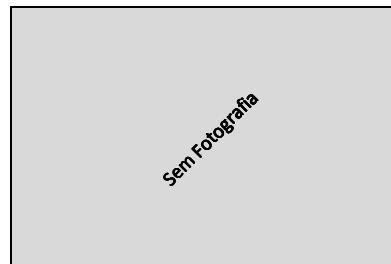

Sem Legenda

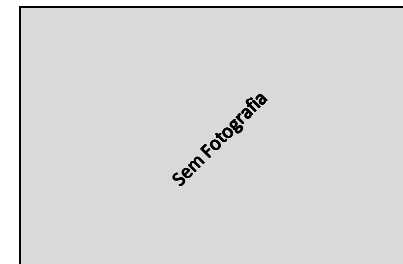

Sem Legenda



Sem Legenda

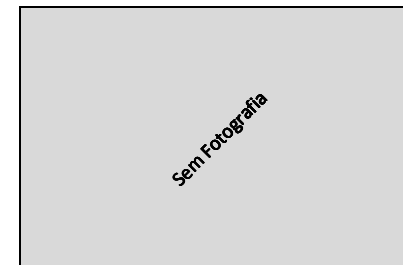

Sem Legenda

AUTO DE IMÓVEL

CÓDIGO SIG DO EDIFÍCIO :

Q35027

FREGUESIA

Sta. Maria e São Miguel

14 | 4 | 2014

QUARTEIRÃO

Q35

ARTº MAT

EDIFÍCIO

27



IDENTIFICAÇÃO DO IMÓVEL

LOCALIZAÇÃO1: Travessa Casal do Cosme Nº 1

LOCALIZAÇÃO2: Nº

LOCALIZAÇÃO3: Nº

ÁREA DO LOTE 665 (m²) ÁREA DE IMPLANTAÇÃO 105 (m²) Nº DE PISOS 2

ÁREA DESCOBERTA 560 (m²) A.B.C. 333 (m²) PISOS ACIMA 2 PISOS ABAIXO 0

PROPRIETÁRIO(S):

MORADA(S):

- ANEXOS**
- ☐ Registo Predial
 - ☐ Imóvel Classificado
 - ☐ Plantas de Arq.
 - ☐ Processo C.M.S.
 - ☐

CARACTERÍSTICAS ARQUITETÓNICAS

CLASSIFICAÇÃO PATRIMONIAL

Não foi possível aferir

ESTILO ARQUITETÓNICO TIPIFICADO

Neo Vernaculo Contemporaneo

INFORMAÇÃO COMPLEMENTAR

FRAÇÕES HAB.

2

Nº TOTAL FRAÇÕES

2

FRAÇÕES NÃO HAB.

0

SISTEMA CONSTRUCTIVO	CLASSIF. TIPOLOGICA	ÉPOCA DE CONSTRUÇÃO
Betão	Edifício Clássico/Prédio	1975 a 1999
ÚLTIMOS PISOS	REVESTIMENTO EXTERIOR	TIPO DE COBERTURA
Cobertura Inclinada	Pintura	Telha Marselha

INTERVENÇÕES RECENTES

S/Informação

USO PREDOMINANTE

Habitacional

ELEMENTOS CARACTERÍSTICOS EXTERIORES

- | | | | |
|---|---|--|--|
| <input type="checkbox"/> Cúpulas | <input type="checkbox"/> Silharias | <input type="checkbox"/> Ressalto de Cunhal | <input type="checkbox"/> Arcos e Contraf. Aparelho |
| <input type="checkbox"/> Minaretes | <input type="checkbox"/> Soco | <input type="checkbox"/> Tirantes de F.Forj. | <input type="checkbox"/> Arcos Ogivados |
| <input type="checkbox"/> Trapeira | <input type="checkbox"/> Colunas | <input type="checkbox"/> Torreões Laterais | <input type="checkbox"/> Medalhões Decorativos |
| <input type="checkbox"/> Ameias | <input checked="" type="checkbox"/> Cantarias | <input type="checkbox"/> Azulejos relevado | <input type="checkbox"/> Silharias Azulejular |
| <input type="checkbox"/> Arquitrave | <input type="checkbox"/> Estatuas | <input type="checkbox"/> Verga Adornada | <input type="checkbox"/> Cunhal Apilastrado |
| <input type="checkbox"/> Frisos | <input checked="" type="checkbox"/> Óculos | <input checked="" type="checkbox"/> Vãos Dim. Reduzida | <input type="checkbox"/> Janela Mestra |
| <input checked="" type="checkbox"/> Beirado | <input type="checkbox"/> Frontões | <input type="checkbox"/> Verga em Volta Perfeita | <input type="checkbox"/> Mansarda |
| <input type="checkbox"/> Cornija | <input type="checkbox"/> Balaustrada | <input type="checkbox"/> Vão de Sacada | <input type="checkbox"/> Gradeamentos em Ferro |
| <input checked="" type="checkbox"/> Cimalkhas | <input type="checkbox"/> Platibanda | <input type="checkbox"/> Vão Duplo | <input type="checkbox"/> Janela de Guilhotina |
| <input type="checkbox"/> Cunhais | <input checked="" type="checkbox"/> Mainéis | <input type="checkbox"/> Vão Trilobado | <input type="checkbox"/> Misulas de Volta |
| <input type="checkbox"/> Pilastras | <input type="checkbox"/> Alpendre | <input type="checkbox"/> Arco de Cantaria | <input type="checkbox"/> Rendilhados de Cumeeira |

ELEMENTOS CONTEMPORÂNEOS

- | | |
|---|---|
| <input type="checkbox"/> Alumínio/PVC. | <input type="checkbox"/> Publicidade |
| <input type="checkbox"/> Marmorite | <input type="checkbox"/> Toldos |
| <input type="checkbox"/> Estores | <input type="checkbox"/> Aparelhos de AC |
| <input checked="" type="checkbox"/> Antenas | <input checked="" type="checkbox"/> Cablagens |

ESTADO DE CONSERVAÇÃO

Médio

NÍVEL DE INTERVENÇÃO

3

☐ Intervenção Urgente

Nível 3 - Contempla maiores intervenções, nomeadamente pintura total das fachadas e de outros elementos exteriores do edifício, substituição de todas as cavilhas, intervenções nas redes de abastecimento de água, esgotos, gás, etc. Este nível de intervenção corresponde a obras de carácter estrutural contribuindo para assegurar ou beneficiar a segurança do edifício.

CARACTERIZAÇÃO HISTÓRICA

OBSERVAÇÕES GERAIS

ANEXO FOTOGRÁFICO



Foto 1 - Beirado com caleira em PVC



Foto 2 - Beirado e cobertura com telha marselha



Foto 3 - Acesso ao interior do lote



Foto 4 - Garagem



Sem Legenda

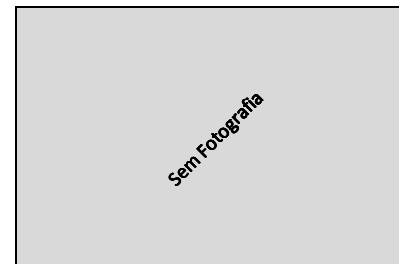

Sem Legenda



Sem Legenda



Sem Legenda

AUTO DE IMÓVEL

CÓDIGO SIG DO EDIFÍCIO :

Q35028

QUARTEIRÃO

Q35

FREGUESIA

Sta. Maria e São Miguel

ARTº MAT

14 | 4 | 2014

EDIFÍCIO

28

IDENTIFICAÇÃO DO IMÓVEL

LOCALIZAÇÃO1: Nº

LOCALIZAÇÃO2: Nº

LOCALIZAÇÃO3: Nº

ÁREA DO LOTE (m²) ÁREA DE IMPLANTAÇÃO (m²) Nº DE PISOS

ÁREA DESCOBERTA (m²) A.B.C. (m²) PISOS ACIMA

PISOS ABAIXO

PROPRIETÁRIO(S):

MORADA(S):

- ANEXOS**
- ☐ Registo Predial
 - ☐ Imóvel Classificado
 - ☐ Plantas de Arq.
 - ☐ Processo C.M.S.
 - ☐

CARACTERÍSTICAS ARQUITETÓNICAS

CLASSIFICAÇÃO PATRIMONIAL

Não foi possível aferir

ESTILO ARQUITETÓNICO TIPIFICADO

Estado Novo

INFORMAÇÃO COMPLEMENTAR

FRAÇÕES HAB.

0

Nº TOTAL FRAÇÕES

1

FRAÇÕES NÃO HAB.

1

SISTEMA CONSTRUTIVO	CLASSIF. TIPOLOGICA	ÉPOCA DE CONSTRUÇÃO
Betão	Edifício Clássico/Prédio	1940 a 1975
ÚLTIMOS PISOS	REVESTIMENTO EXTERIOR	TIPO DE COBERTURA
Cobertura plana	Pintura	S/ Informação

INTERVENÇÕES RECENTES

S/ Informação

USO PREDOMINANTE

Equipamentos

ELEMENTOS CARACTERÍSTICOS EXTERIORES

- | | | | |
|---|---|--|--|
| <input type="checkbox"/> Cúpulas | <input type="checkbox"/> Silharias | <input type="checkbox"/> Ressalto de Cunhal | <input type="checkbox"/> Arcos e Contraf. Aparelho |
| <input type="checkbox"/> Minaretes | <input type="checkbox"/> Soco | <input type="checkbox"/> Tirantes de F.Forj. | <input type="checkbox"/> Arcos Ogivados |
| <input type="checkbox"/> Trapeira | <input checked="" type="checkbox"/> Colunas | <input type="checkbox"/> Torreões Laterais | <input type="checkbox"/> Medalhões Decorativos |
| <input type="checkbox"/> Ameias | <input type="checkbox"/> Cantarias | <input type="checkbox"/> Azulejos relevado | <input checked="" type="checkbox"/> Silharias Azulejular |
| <input type="checkbox"/> Arquitrave | <input type="checkbox"/> Estatuas | <input type="checkbox"/> Verga Adornada | <input type="checkbox"/> Cunhal Apilastrado |
| <input type="checkbox"/> Frisos | <input checked="" type="checkbox"/> Óculos | <input checked="" type="checkbox"/> Vãos Dim. Reduzida | <input type="checkbox"/> Janela Mestra |
| <input type="checkbox"/> Beirado | <input type="checkbox"/> Frontões | <input type="checkbox"/> Verga em Volta Perfeita | <input type="checkbox"/> Mansarda |
| <input type="checkbox"/> Cornija | <input type="checkbox"/> Balaustrada | <input type="checkbox"/> Vão de Sacada | <input type="checkbox"/> Gradeamentos em Ferro |
| <input checked="" type="checkbox"/> Cimalkhas | <input type="checkbox"/> Platibanda | <input type="checkbox"/> Vão Duplo | <input type="checkbox"/> Janela de Guilhotina |
| <input type="checkbox"/> Cunhais | <input type="checkbox"/> Mainéis | <input type="checkbox"/> Vão Trilobado | <input type="checkbox"/> Misulas de Volta |
| <input type="checkbox"/> Pilastras | <input type="checkbox"/> Alpendre | <input type="checkbox"/> Arco de Cantaria | <input type="checkbox"/> Rendilhados de Cumeeira |

ELEMENTOS CONTEMPORÂNEOS

- | | |
|--|--|
| <input type="checkbox"/> Alumínio/PVC. | <input type="checkbox"/> Publicidade |
| <input type="checkbox"/> Marmorite | <input type="checkbox"/> Toldos |
| <input type="checkbox"/> Estores | <input type="checkbox"/> Aparelhos de AC |
| <input type="checkbox"/> Antenas | <input type="checkbox"/> Cablagens |

ESTADO DE CONSERVAÇÃO

Mau

NÍVEL DE INTERVENÇÃO

2

- ☐ Intervenção Urgente

Nível 2 - Prevê a contenção de fachadas, sendo o restante, um edifício novo.

CARACTERIZAÇÃO HISTÓRICA

OBSERVAÇÕES GERAIS



ANEXO FOTOGRÁFICO



Foto 1 - Fachada lateral extremamente simplista



Foto 2 - Vista geral



Foto 3 - Vista dos óculos na fachada principal



Foto 4 - Pormenor do vãos



Foto 5 - Vista do principal elemento decorativo que marca a entrada para um edifício minimalista, mas funcional



Foto 6 - Pormenor arquitectónico que pretende demarcar a existência de um eixo de

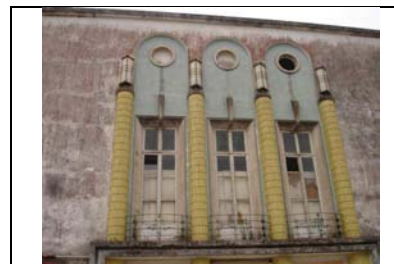

Sem Legenda

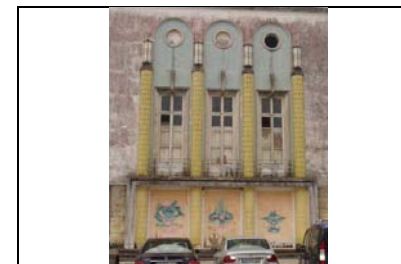

Sem Legenda

IDENTIFICAÇÃO DO IMÓVEL

LOCALIZAÇÃO1: Praça D. Afonso Henriques Nº 1

LOCALIZAÇÃO2: Dr.º Álvaro de Vasconcelos Nº s/n

LOCALIZAÇÃO3: Nº

ÁREA DO LOTE 1445 (m²)

ÁREA DE IMPLANTAÇÃO 176 (m²)

Nº DE PISOS 2

ÁREA DESCOBERTA 1269 (m²)

A.B.C. 420 (m²)

PISOS ACIMA 2

PISOS ABAIXO 0

PROPRIETÁRIO(S): ---

MORADA(S): ---

CARACTERÍSTICAS ARQUITETÓNICAS

CLASSIFICAÇÃO PATRIMONIAL
Não foi possível aferir

ESTILO ARQUITETÓNICO TIPIFICADO
Moderno Funcionalista

SISTEMA CONSTRUCTIVO
Alvenaria de Pedra

CLASSIF. TIPOLOGICA
Outro

ÉPOCA DE CONSTRUÇÃO
1930 a 1970

ÚLTIMOS PISOS
Cobertura Inclinada

REVESTIMENTO EXTERIOR
Pintura

TIPO DE COBERTURA
Telha Marselha

ELEMENTOS CARACTERÍSTICOS EXTERIORES

- | | | | |
|---|---|--|---|
| <input type="checkbox"/> Cúpulas | <input type="checkbox"/> Silharias | <input type="checkbox"/> Ressalto de Cunhal | <input type="checkbox"/> Arcos e Contraf. Aparelho |
| <input type="checkbox"/> Minaretes | <input type="checkbox"/> Soco | <input type="checkbox"/> Tirantes de F.Forj. | <input type="checkbox"/> Arcos Ogivados |
| <input type="checkbox"/> Trapeira | <input type="checkbox"/> Colunas | <input type="checkbox"/> Torreões Laterais | <input type="checkbox"/> Medalhões Decorativos |
| <input type="checkbox"/> Ameias | <input checked="" type="checkbox"/> Cantarias | <input type="checkbox"/> Azulejos relevado | <input type="checkbox"/> Silharias Azulejular |
| <input type="checkbox"/> Arquitrave | <input type="checkbox"/> Estatuas | <input type="checkbox"/> Verga Adornada | <input type="checkbox"/> Cunhal Apilastrado |
| <input type="checkbox"/> Frisos | <input checked="" type="checkbox"/> Óculos | <input checked="" type="checkbox"/> Vãos Dim. Reduzida | <input type="checkbox"/> Janela Mestra |
| <input checked="" type="checkbox"/> Beirado | <input type="checkbox"/> Frontões | <input type="checkbox"/> Verga em Volta Perfeita | <input type="checkbox"/> Mansarda |
| <input type="checkbox"/> Cornija | <input type="checkbox"/> Balaustrada | <input checked="" type="checkbox"/> Vão de Sacada | <input checked="" type="checkbox"/> Gradeamentos em Ferro |
| <input checked="" type="checkbox"/> Cimbalhas | <input type="checkbox"/> Platibanda | <input type="checkbox"/> Vão Duplo | <input type="checkbox"/> Janela de Guilhotina |
| <input type="checkbox"/> Cunhais | <input type="checkbox"/> Mainéis | <input type="checkbox"/> Vão Trilobado | <input type="checkbox"/> Misulas de Volta |
| <input type="checkbox"/> Pilastras | <input checked="" type="checkbox"/> Alpendre | <input type="checkbox"/> Arco de Cantaria | <input type="checkbox"/> Rendilhados de Cumeeira |

CARACTERIZAÇÃO HISTÓRICA

OBSERVAÇÕES GERAIS



- ANEXOS**
- ☐ Registo Predial
- ☐ Imóvel Classificado
- ☐ Plantas de Arq.
- ☐ Processo C.M.S.
- ☐

INFORMAÇÃO COMPLEMENTAR

FRAÇÕES HAB. 0

Nº TOTAL FRAÇÕES 2

FRAÇÕES NÃO HAB. 2

INTERVENÇÕES RECENTES
S/Informação

USO PREDOMINANTE
Serviços

ELEMENTOS CONTEMPORÂNEOS

- | | |
|---|---|
| <input type="checkbox"/> Alumínio/PVC. | <input type="checkbox"/> Publicidade |
| <input type="checkbox"/> Marmorite | <input type="checkbox"/> Toldos |
| <input checked="" type="checkbox"/> Estores | <input type="checkbox"/> Aparelhos de AC |
| <input type="checkbox"/> Antenas | <input checked="" type="checkbox"/> Cablagens |

ESTADO DE CONSERVAÇÃO
Péssimo

NÍVEL DE INTERVENÇÃO
2

☐ Intervenção Urgente

Nível 2 - Prevê a contenção de fachadas, sendo o restante, um edifício novo.

ANEXO FOTOGRÁFICO



Foto 1 - Vista geral



Foto 2 - Pormenor do beirado com cimbalha



Foto 3 - Estrutura da cobertura em mau estado demonstrando já algum abatimento



Foto 4 - Vista do anexo



Foto 5 - Pormenor do vão



Foto 6 - Vista geral



Foto 7 - Pormenor dos óculos com gradeamento



Foto 8 - Vãos entaipados devido ao abandono do edifício

AUTO DE IMÓVEL

CÓDIGO SIG DO EDIFÍCIO :

Q36001

QUARTEIRÃO

Q36

FREGUESIA

Sta. Maria e São Miguel

ARTº MAT

14 | 4 | 2014

EDIFÍCIO

1

IDENTIFICAÇÃO DO IMÓVEL

LOCALIZAÇÃO1: Nº

LOCALIZAÇÃO2: Nº

LOCALIZAÇÕES: Nº

ÁREA DO LOTE (m²) ÁREA DE IMPLANTAÇÃO (m²) Nº DE PISOS

ÁREA DESCOBERTA (m²) A.B.C. (m²) PISOS ACIMA

PISOS ABAIXO

PROPRIETÁRIO(S):

MORADA(S):

CARACTERÍSTICAS ARQUITETÓNICAS

CLASSIFICAÇÃO PATRIMONIAL

Não foi possível aferir

ESTILO ARQUITETÓNICO TIPIFICADO

Realista Ecletico

SISTEMA CONSTRUCTIVO CLASSIF. TIPOLOGICA ÉPOCA DE CONSTRUÇÃO

ÚLTIMOS PISOS REVESTIMENTO EXTERIOR TIPO DE COBERTURA

ELEMENTOS CARACTERÍSTICOS EXTERIORES

- | | | | |
|---|---|--|--|
| <input type="checkbox"/> Cúpulas | <input type="checkbox"/> Silharias | <input type="checkbox"/> Ressalto de Cunhal | <input type="checkbox"/> Arcos e Contraf. Aparelho |
| <input type="checkbox"/> Minaretes | <input type="checkbox"/> Soco | <input type="checkbox"/> Tirantes de F.Forj. | <input type="checkbox"/> Arcos Ogivados |
| <input type="checkbox"/> Trapeira | <input checked="" type="checkbox"/> Colunas | <input type="checkbox"/> Torreões Laterais | <input type="checkbox"/> Medalhões Decorativos |
| <input type="checkbox"/> Ameias | <input checked="" type="checkbox"/> Cantarias | <input type="checkbox"/> Azulejos relevado | <input type="checkbox"/> Silharias Azulejular |
| <input type="checkbox"/> Arquivada | <input type="checkbox"/> Estatuas | <input type="checkbox"/> Verga Adornada | <input type="checkbox"/> Cunhal Apilastrado |
| <input checked="" type="checkbox"/> Frisos | <input type="checkbox"/> Óculos | <input type="checkbox"/> Vãos Dim. Reduzida | <input type="checkbox"/> Janela Mestra |
| <input checked="" type="checkbox"/> Beirado | <input type="checkbox"/> Frontões | <input type="checkbox"/> Verga em Volta Perfeita | <input type="checkbox"/> Mansarda |
| <input type="checkbox"/> Cornija | <input type="checkbox"/> Balaustrada | <input type="checkbox"/> Vão de Sacada | <input type="checkbox"/> Gradeamentos em Ferro |
| <input checked="" type="checkbox"/> Cimalkhas | <input type="checkbox"/> Platibanda | <input type="checkbox"/> Vão Duplo | <input type="checkbox"/> Janela de Guilhotina |
| <input type="checkbox"/> Cunhais | <input checked="" type="checkbox"/> Mainéis | <input type="checkbox"/> Vão Trilobado | <input type="checkbox"/> Misulas de Volta |
| <input type="checkbox"/> Pilastras | <input checked="" type="checkbox"/> Alpendre | <input type="checkbox"/> Arco de Cantaria | <input type="checkbox"/> Rendilhados de Cumeeira |

CARACTERIZAÇÃO HISTÓRICA

OBSERVAÇÕES GERAIS



- ANEXOS**
- ☐ Registo Predial
 - ☐ Imóvel Classificado
 - ☐ Plantas de Arq.
 - ☐ Processo C.M.S.
 - ☐

INFORMAÇÃO COMPLEMENTAR

FRAÇÕES HAB.

2

Nº TOTAL FRAÇÕES

2

FRAÇÕES NÃO HAB.

0

INTERVENÇÕES RECENTES

S/Informação

USO PREDOMINANTE

Habitacional

ELEMENTOS CONTEMPORÂNEOS

- | | |
|---|---|
| <input checked="" type="checkbox"/> Alumínio/PVC. | <input type="checkbox"/> Publicidade |
| <input type="checkbox"/> Marmorite | <input type="checkbox"/> Toldos |
| <input type="checkbox"/> Estores | <input type="checkbox"/> Aparelhos de AC |
| <input checked="" type="checkbox"/> Antenas | <input checked="" type="checkbox"/> Cablagens |

ESTADO DE CONSERVAÇÃO

Mau

NÍVEL DE INTERVENÇÃO

3

☐ Intervenção Urgente

Nível 3 - Contempla maiores intervenções, nomeadamente pintura total das fachadas e de outros elementos exteriores do edifício, substituição de todas as caixilharias, intervenções nas redes de abastecimento de água, esgotos, gás, etc. Este nível de intervenção corresponde a obras de carácter estrutural contribuindo para assegurar ou beneficiar a segurança do edifício.

ANEXO FOTOGRÁFICO



Foto 1 - Aspeto Geral



Foto 2 - Aspeto Geral



Foto 3 - Vista de rua



Foto 4 - Fachada Lateral



Foto 5 - Acesso

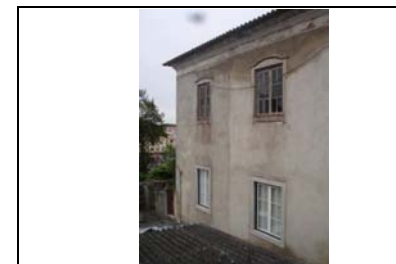

Foto 6 - Acesso



Foto 7 - Acesso

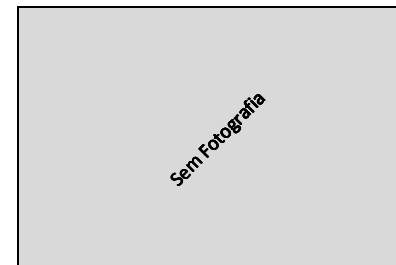

Sem Fotografia

Sem Legenda

AUTO DE IMÓVEL

CÓDIGO SIG DO EDIFÍCIO :

Q36002

QUARTEIRÃO

Q36

FREGUESIA

Sta. Maria e São Miquel

ARTº MAT

14 | 4 | 2014

EDIFÍCIO

2

IDENTIFICAÇÃO DO IMÓVEL

LOCALIZAÇÃO1: Avenida Movimento Forças Armadas Nº 4

LOCALIZAÇÃO2: Avenida Francisco Almeida Nº 25

LOCALIZAÇÃO3: Nº

ÁREA DO LOTE 862 (m²) ÁREA DE IMPLANTAÇÃO 186 (m²) Nº DE PISOS 2

ÁREA DESCOBERTA 676 (m²) A.B.C. 393 (m²) PISOS ACIMA 1

PISOS ABAIXO 1

PROPRIETÁRIO(S):

MORADA(S):

- ANEXOS**
- ☐ Registo Predial
 - ☐ Imóvel Classificado
 - ☐ Plantas de Arq.
 - ☐ Processo C.M.S.
 - ☐

CARACTERÍSTICAS ARQUITETÓNICAS

CLASSIFICAÇÃO PATRIMONIAL

Não foi possível aferir

ESTILO ARQUITETÓNICO TIPIFICADO

Realista Ecletico

INFORMAÇÃO COMPLEMENTAR

FRAÇÕES HAB.

2

Nº TOTAL FRAÇÕES

2

FRAÇÕES NÃO HAB.

0

SISTEMA CONSTRUTIVO Alvenaria de Pedra CLASSIF. TIPOLOGICA Edifício Clássico/Prédio ÉPOCA DE CONSTRUÇÃO 1920/1930

ÚLTIMOS PISOS Cobertura Inclinada REVESTIMENTO EXTERIOR Pintura TIPO DE COBERTURA Telha Marselha

INTERVENÇÕES RECENTES

S/Informação

USO PREDOMINANTE

Habitacional

ELEMENTOS CARACTERÍSTICOS EXTERIORES

- | | | | |
|---|---|--|--|
| <input type="checkbox"/> Cúpulas | <input type="checkbox"/> Silharias | <input type="checkbox"/> Ressalto de Cunhal | <input type="checkbox"/> Arcos e Contraf. Aparelho |
| <input type="checkbox"/> Minaretes | <input type="checkbox"/> Soco | <input type="checkbox"/> Tirantes de F.Forj. | <input type="checkbox"/> Arcos Ogivados |
| <input type="checkbox"/> Trapeira | <input type="checkbox"/> Colunas | <input type="checkbox"/> Torreões Laterais | <input type="checkbox"/> Medalhões Decorativos |
| <input type="checkbox"/> Ameias | <input checked="" type="checkbox"/> Cantarias | <input type="checkbox"/> Azulejos relevado | <input type="checkbox"/> Silharias Azulejular |
| <input type="checkbox"/> Arquitrave | <input type="checkbox"/> Estatuas | <input type="checkbox"/> Verga Adornada | <input type="checkbox"/> Cunhal Apilastrado |
| <input type="checkbox"/> Frisos | <input type="checkbox"/> Óculos | <input type="checkbox"/> Vãos Dim. Reduzida | <input type="checkbox"/> Janela Mestra |
| <input checked="" type="checkbox"/> Beirado | <input type="checkbox"/> Frontões | <input type="checkbox"/> Verga em Volta Perfeita | <input type="checkbox"/> Mansarda |
| <input type="checkbox"/> Cornija | <input type="checkbox"/> Balaustrada | <input type="checkbox"/> Vão de Sacada | <input type="checkbox"/> Gradeamentos em Ferro |
| <input checked="" type="checkbox"/> Cimalkhas | <input type="checkbox"/> Platibanda | <input type="checkbox"/> Vão Duplo | <input type="checkbox"/> Janela de Guilhotina |
| <input type="checkbox"/> Cunhais | <input checked="" type="checkbox"/> Mainéis | <input type="checkbox"/> Vão Trilobado | <input type="checkbox"/> Misulas de Volta |
| <input type="checkbox"/> Pilastras | <input type="checkbox"/> Alpendre | <input type="checkbox"/> Arco de Cantaria | <input type="checkbox"/> Rendilhados de Cumeeira |

ELEMENTOS CONTEMPORÂNEOS

- | | |
|---|---|
| <input type="checkbox"/> Alumínio/PVC. | <input type="checkbox"/> Publicidade |
| <input type="checkbox"/> Marmorite | <input type="checkbox"/> Toldos |
| <input checked="" type="checkbox"/> Estores | <input type="checkbox"/> Aparelhos de AC |
| <input checked="" type="checkbox"/> Antenas | <input checked="" type="checkbox"/> Cablagens |

ESTADO DE CONSERVAÇÃO

Médio

NÍVEL DE INTERVENÇÃO

3

☐ Intervenção Urgente

Nível 3 - Contempla maiores intervenções, nomeadamente pintura total das fachadas e de outros elementos exteriores do edifício, substituição de todas as caixilharias, intervenções nas redes de abastecimento de água, esgotos, gás, etc. Este nível de intervenção corresponde a obras de carácter estrutural contribuindo para assegurar ou beneficiar a segurança do edifício.

CARACTERIZAÇÃO HISTÓRICA

OBSERVAÇÕES GERAIS

ANEXO FOTOGRÁFICO



Foto 1 - Aspetto Geral



Foto 2 - Vista Geral



Foto 3 - Acesso



Foto 4 - Silharias



Foto 5 - Aspetto dos Mainéis

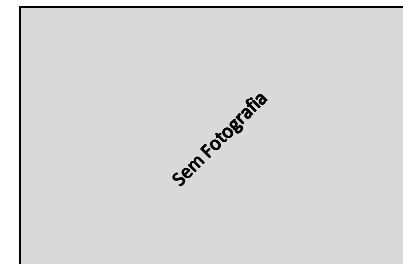

Sem Legenda



Sem Legenda

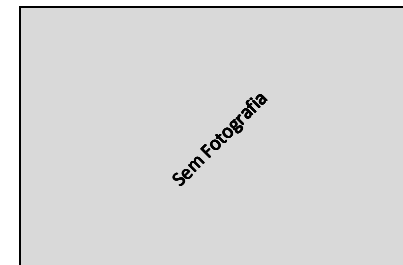

Sem Legenda

AUTO DE IMÓVEL

CÓDIGO SIG DO EDIFÍCIO :

Q36003

FREGUESIA

Sta. Maria e São Miguel

14 | 4 | 2014

QUARTEIRÃO

Q36

ARTº MAT

EDIFÍCIO

3

IDENTIFICAÇÃO DO IMÓVEL

LOCALIZAÇÃO1: Avenida Francisco de Almeida Nº 27,29

LOCALIZAÇÃO2: Nº

LOCALIZAÇÃO3: Nº

ÁREA DO LOTE 350 (m²) ÁREA DE IMPLANTAÇÃO 100 (m²) Nº DE PISOS 2

ÁREA DESCOBERTA 250 (m²) A.B.C. 206 (m²) PISOS ACIMA 1

PROPRIETÁRIO(S): ---

MORADA(S): ---

ANEXOS

- ☐ Registo Predial
☐ Imóvel Classificado
☐ Plantas de Arq.
☐ Processo C.M.S.
☐

CARACTERÍSTICAS ARQUITETÓNICAS

CLASSIFICAÇÃO PATRIMONIAL

Não foi possível aferir

ESTILO ARQUITETÓNICO TIPIFICADO

Estado Novo

INFORMAÇÃO COMPLEMENTAR

FRAÇÕES HAB.

2

Nº TOTAL FRAÇÕES

3

FRAÇÕES NÃO HAB.

1

SISTEMA CONSTRUCTIVO Betão CLASSIF. TIPOLOGICA Edifício Clássico/Prédio ÉPOCA DE CONSTRUÇÃO 1940 a 1975

ÚLTIMOS PISOS S/ Informação REVESTIMENTO EXTERIOR Pintura TIPO DE COBERTURA S/ Informação

INTERVENÇÕES RECENTES

Sim

USO PREDOMINANTE

Habitacional

ELEMENTOS CARACTERÍSTICOS EXTERIORES

- ☐ Cúpulas ☐ Silharias ☐ Ressalto de Cunhal ☐ Arcos e Contraf. Aparelho
☐ Minaretes ☒ Soco ☐ Tirantes de F.Forj. ☐ Arcos Ogivados
☐ Trapeira ☐ Colunas ☐ Torreões Laterais ☐ Medalhões Decorativos
☐ Ameias ☐ Cantarias ☐ Azulejos relevado ☒ Silharias Azulejular
☐ Arquitrave ☐ Estatuas ☐ Verga Adornada ☐ Cunhal Apilastrado
☒ Frisos ☒ Óculos ☒ Vãos Dim. Reduzida ☐ Janela Mestra
☐ Beirado ☐ Frontões ☐ Verga em Volta Perfeita ☐ Mansarda
☐ Cornija ☐ Balaustrada ☒ Vão de Sacada ☐ Gradeamentos em Ferro
☒ Cimalkhas ☒ Platibanda ☐ Vão Duplo ☐ Janela de Guillhotina
☐ Cunhais ☒ Mainéis ☐ Vão Trilobado ☐ Misulas de Volta
☐ Pilastras ☐ Apendre ☐ Arco de Cantaria ☐ Rendilhados de Cumeeira

ELEMENTOS CONTEMPORÂNEOS

- ☐ Alumínio/PVC. ☐ Publicidade
☐ Marmorite ☐ Toldos
☐ Estores ☐ Aparelhos de AC
☒ Antenas ☒ Cablagens

ESTADO DE CONSERVAÇÃO

Bom

NÍVEL DE INTERVENÇÃO

4

☐ Intervenção Urgente

Nível 4 - Grau de reabilitação mais baixo considera apenas pequenas intervenções na envolvente exterior do edifício (substituição de casilharia, pintura de elementos de fachada, substituição de algerozes e outras pequenas intervenções isoladas). A este nível corresponde a intervenção para reparação de pequenos problemas ocasionais sem efeitos estruturais.

CARACTERIZAÇÃO HISTÓRICA

OBSERVAÇÕES GERAIS

ANEXO FOTOGRÁFICO



Foto 1 - Aspetto geral



Foto 2 - Vista Geral



Foto 3 - Acesso



Foto 4 - Acesso



Sem Legenda



Sem Legenda



Sem Legenda



Sem Legenda

AUTO DE IMÓVEL

CÓDIGO SIG DO EDIFÍCIO :

Q36004

FREGUESIA

Sta. Maria e São Miquel

14 | 4 | 2014

QUARTEIRÃO

Q36

ARTº MAT

EDIFÍCIO

4

IDENTIFICAÇÃO DO IMÓVEL

LOCALIZAÇÃO1: Nº

LOCALIZAÇÃO2: Nº

LOCALIZAÇÃO3: Nº

ÁREA DO LOTE (m²) ÁREA DE IMPLANTAÇÃO (m²) Nº DE PISOS

ÁREA DESCOBERTA (m²) A.B.C. (m²) PISOS ACIMA

PISOS ABAIXO

PROPRIETÁRIO(S):

MORADA(S):

CARACTERÍSTICAS ARQUITETÓNICAS

CLASSIFICAÇÃO PATRIMONIAL

Não foi possível aferir

ESTILO ARQUITETÓNICO TIPIFICADO

Vernáculo Urbanizado

SISTEMA CONSTRUTIVO CLASSIF. TIPOLOGICA ÉPOCA DE CONSTRUÇÃO

ÚLTIMOS PISOS REVESTIMENTO EXTERIOR TIPO DE COBERTURA

ELEMENTOS CARACTERÍSTICOS EXTERIORES

- | | | | |
|--|--|--|--|
| <input type="checkbox"/> Cúpulas | <input type="checkbox"/> Silharias | <input type="checkbox"/> Ressalto de Cunhal | <input type="checkbox"/> Arcos e Contraf. Aparelho |
| <input type="checkbox"/> Minaretes | <input checked="" type="checkbox"/> Soco | <input type="checkbox"/> Tirantes de F.Forj. | <input type="checkbox"/> Arcos Ogivados |
| <input type="checkbox"/> Trapeira | <input type="checkbox"/> Colunas | <input type="checkbox"/> Torreões Laterais | <input type="checkbox"/> Medalhões Decorativos |
| <input type="checkbox"/> Ameias | <input type="checkbox"/> Cantarias | <input type="checkbox"/> Azulejos relevado | <input type="checkbox"/> Silharias Azulejular |
| <input type="checkbox"/> Arquitrave | <input type="checkbox"/> Estatuas | <input type="checkbox"/> Verga Adornada | <input type="checkbox"/> Cunhal Apilastrado |
| <input checked="" type="checkbox"/> Frisos | <input checked="" type="checkbox"/> Óculos | <input checked="" type="checkbox"/> Vãos Dim. Reduzida | <input type="checkbox"/> Janela Mestra |
| <input type="checkbox"/> Beirado | <input checked="" type="checkbox"/> Frontões | <input type="checkbox"/> Verga em Volta Perfeita | <input type="checkbox"/> Mansarda |
| <input type="checkbox"/> Cornija | <input type="checkbox"/> Balaustrada | <input checked="" type="checkbox"/> Vão de Sacada | <input type="checkbox"/> Gradeamentos em Ferro |
| <input type="checkbox"/> Cimalkhas | <input checked="" type="checkbox"/> Platibanda | <input type="checkbox"/> Vão Duplo | <input type="checkbox"/> Janela de Guilhotina |
| <input type="checkbox"/> Cunhais | <input type="checkbox"/> Mainéis | <input type="checkbox"/> Vão Trilobado | <input type="checkbox"/> Misulas de Volta |
| <input type="checkbox"/> Pilastras | <input type="checkbox"/> Alpendre | <input type="checkbox"/> Arco de Cantaria | <input type="checkbox"/> Rendilhados de Cumeeira |

CARACTERIZAÇÃO HISTÓRICA

OBSERVAÇÕES GERAIS



ANEXOS

- ☐ Registo Predial
☐ Imóvel Classificado
☐ Plantas de Arq.
☒ Processo C.M.S.
☐

INFORMAÇÃO COMPLEMENTAR

FRAÇÕES HAB.

0

Nº TOTAL FRAÇÕES

1

FRAÇÕES NÃO HAB.

1

INTERVENÇÕES RECENTES

S/Informação

USO PREDOMINANTE

Restauração

ELEMENTOS CONTEMPORÂNEOS

- | | |
|---|---|
| <input checked="" type="checkbox"/> Alumínio/PVC. | <input checked="" type="checkbox"/> Publicidade |
| <input type="checkbox"/> Marmorite | <input checked="" type="checkbox"/> Toldos |
| <input type="checkbox"/> Estores | <input type="checkbox"/> Aparelhos de AC |
| <input checked="" type="checkbox"/> Antenas | <input checked="" type="checkbox"/> Cablagens |

ESTADO DE CONSERVAÇÃO

Médio

NÍVEL DE INTERVENÇÃO

3

☐ Intervenção Urgente

Nível 3 - Contempla maiores intervenções, nomeadamente pintura total das fachadas e de outros elementos exteriores do edifício, substituição de todas as cavilharias, intervenções nas redes de abastecimento de água, esgotos, gás, etc. Este nível de intervenção corresponde a obras de carácter estrutural contribuindo para assegurar ou beneficiar a segurança do edifício.

ANEXO FOTOGRÁFICO



Foto 1 - Aspetto Geral



Foto 2 - Vista geral



Foto 3 - Aspetto do Frontão



Foto 4 e 5 - Accessos



Sem Legenda

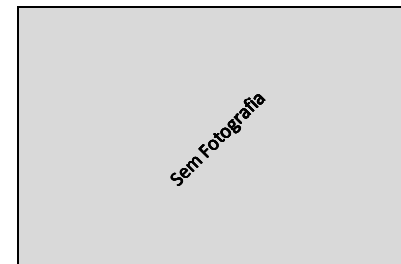

Sem Legenda

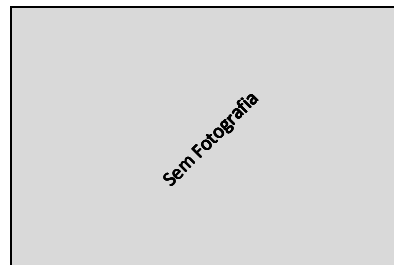

Sem Legenda



Sem Legenda

AUTO DE IMÓVEL

CÓDIGO SIG DO EDIFÍCIO :

Q36005

QUARTEIRÃO

Q36

FREGUESIA

Sta. Maria e São Miguel

ARTº MAT

14 | 4 | 2014

EDIFÍCIO

5

IDENTIFICAÇÃO DO IMÓVEL

LOCALIZAÇÃO1: Nº

LOCALIZAÇÃO2: Nº

LOCALIZAÇÃO3: Nº

ÁREA DO LOTE (m²) ÁREA DE IMPLANTAÇÃO (m²) Nº DE PISOS

ÁREA DESCOBERTA (m²) A.B.C. (m²) PISOS ACIMA

PISOS ABAIXO

PROPRIETÁRIO(S):

MORADA(S):

- ANEXOS**
- ☐ Registo Predial
 - ☐ Imóvel Classificado
 - ☐ Plantas de Arq.
 - ☐ Processo C.M.S.
 - ☐

CARACTERÍSTICAS ARQUITETÓNICAS

CLASSIFICAÇÃO PATRIMONIAL

Não foi possível aferir

ESTILO ARQUITETÓNICO TIPIFICADO

Neo Vernaculo Contemporaneo

INFORMAÇÃO COMPLEMENTAR

FRAÇÕES HAB.

6

Nº TOTAL FRAÇÕES

9

FRAÇÕES NÃO HAB.

3

SISTEMA CONSTRUTIVO CLASSIF. TIPOLOGICA ÉPOCA DE CONSTRUÇÃO

ÚLTIMOS PISOS REVESTIMENTO EXTERIOR TIPO DE COBERTURA

INTERVENÇÕES RECENTES

S/Informação

USO PREDOMINANTE

Habitacional

ELEMENTOS CARACTERÍSTICOS EXTERIORES

- | | | | |
|---|---|---|---|
| <input type="checkbox"/> Cúpulas | <input type="checkbox"/> Silharias | <input type="checkbox"/> Ressalto de Cunhal | <input type="checkbox"/> Arcos e Contraf. Aparelho |
| <input type="checkbox"/> Minaretes | <input type="checkbox"/> Soco | <input type="checkbox"/> Tirantes de F.Forj. | <input type="checkbox"/> Arcos Ogivados |
| <input type="checkbox"/> Trapeira | <input type="checkbox"/> Colunas | <input type="checkbox"/> Torreões Laterais | <input type="checkbox"/> Medalhões Decorativos |
| <input type="checkbox"/> Ameias | <input checked="" type="checkbox"/> Cantarias | <input type="checkbox"/> Azulejos relevado | <input type="checkbox"/> Silharias Azulejular |
| <input type="checkbox"/> Arquitrave | <input type="checkbox"/> Estatuas | <input type="checkbox"/> Verga Adornada | <input type="checkbox"/> Cunhal Apilastrado |
| <input type="checkbox"/> Frisos | <input type="checkbox"/> Óculos | <input type="checkbox"/> Vãos Dim. Reduzida | <input type="checkbox"/> Janela Mestra |
| <input checked="" type="checkbox"/> Beirado | <input type="checkbox"/> Frontões | <input type="checkbox"/> Verga em Volta Perfeita | <input type="checkbox"/> Mansarda |
| <input type="checkbox"/> Cornija | <input type="checkbox"/> Balaustrada | <input checked="" type="checkbox"/> Vão de Sacada | <input checked="" type="checkbox"/> Gradeamentos em Ferro |
| <input checked="" type="checkbox"/> Cimalkhas | <input type="checkbox"/> Platibanda | <input type="checkbox"/> Vão Duplo | <input type="checkbox"/> Janela de Guilhotina |
| <input type="checkbox"/> Cunhais | <input type="checkbox"/> Mainéis | <input type="checkbox"/> Vão Trilobado | <input type="checkbox"/> Misulas de Volta |
| <input type="checkbox"/> Pilastras | <input type="checkbox"/> Alpendre | <input type="checkbox"/> Arco de Cantaria | <input type="checkbox"/> Rendilhados de Cumeeira |

ELEMENTOS CONTEMPORÂNEOS

- | | |
|---|---|
| <input checked="" type="checkbox"/> Alumínio/PVC. | <input checked="" type="checkbox"/> Publicidade |
| <input type="checkbox"/> Marmorite | <input type="checkbox"/> Toldos |
| <input checked="" type="checkbox"/> Estores | <input type="checkbox"/> Aparelhos de AC |
| <input checked="" type="checkbox"/> Antenas | <input checked="" type="checkbox"/> Cablagens |

ESTADO DE CONSERVAÇÃO

Médio

NÍVEL DE INTERVENÇÃO

3

☐ Intervenção Urgente

Nível 3 - Contempla maiores intervenções, nomeadamente pintura total das fachadas e de outros elementos exteriores do edifício, substituição de todas as caixilharias, intervenções nas redes de abastecimento de água, esgotos, gás, etc. Este nível de intervenção corresponde a obras de carácter estrutural contribuindo para assegurar ou beneficiar a segurança do edifício.

CARACTERIZAÇÃO HISTÓRICA

OBSERVAÇÕES GERAIS



ANEXO FOTOGRÁFICO



Foto 1 - Aspetto Geral



Foto 2 - Aspetto Geral



Foto 3 - Fachada Lateral



Foto 4 - Aspetto dos pisos superiores

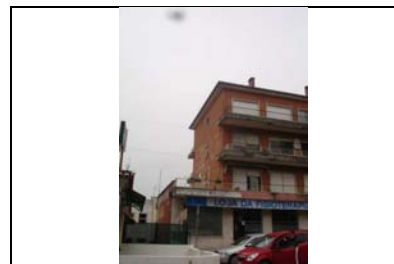

Foto 5 - Aspetto Geral

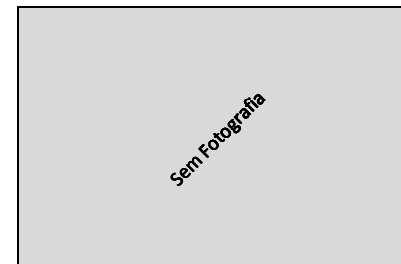

Sem Legenda

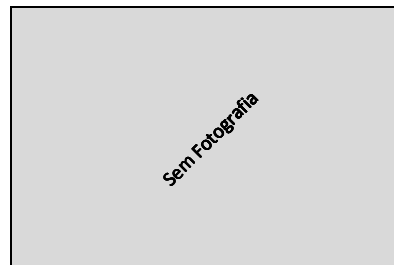

Sem Legenda



Sem Legenda

AUTO DE IMÓVEL

CÓDIGO SIG DO EDIFÍCIO :

Q36006

QUARTEIRÃO

Q36

FREGUESIA

Sta. Maria e São Miguel

ARTº MAT

14 | 4 | 2014

EDIFÍCIO

6

IDENTIFICAÇÃO DO IMÓVEL

LOCALIZAÇÃO01: Nº

LOCALIZAÇÃO02: Nº

LOCALIZAÇÃO03: Nº

ÁREA DO LOTE (m²) ÁREA DE IMPLANTAÇÃO (m²) Nº DE PISOS

ÁREA DESCOBERTA (m²) A.B.C. (m²) PISOS ACIMA

PISOS ABAIXO

PROPRIETÁRIO(S):

MORADA(S):

CARACTERÍSTICAS ARQUITETÓNICAS

CLASSIFICAÇÃO PATRIMONIAL

Não foi possível aferir

ESTILO ARQUITETÓNICO TIPIFICADO

Barroco Pombalino

SISTEMA CONSTRUTIVO CLASSIF. TIPOLOGICA ÉPOCA DE CONSTRUÇÃO

ÚLTIMOS PISOS REVESTIMENTO EXTERIOR TIPO DE COBERTURA

ELEMENTOS CARACTERÍSTICOS EXTERIORES

- | | | | |
|---|---|--|--|
| <input type="checkbox"/> Cúpulas | <input type="checkbox"/> Silharias | <input type="checkbox"/> Ressalto de Cunhal | <input type="checkbox"/> Arcos e Contraf. Aparelho |
| <input type="checkbox"/> Minaretes | <input type="checkbox"/> Soco | <input type="checkbox"/> Tirantes de F.Forj. | <input type="checkbox"/> Arcos Ogivados |
| <input type="checkbox"/> Trapeira | <input type="checkbox"/> Colunas | <input type="checkbox"/> Torreões Laterais | <input type="checkbox"/> Medalhões Decorativos |
| <input type="checkbox"/> Ameias | <input checked="" type="checkbox"/> Cantarias | <input type="checkbox"/> Azulejos relevado | <input type="checkbox"/> Silharias Azulejular |
| <input type="checkbox"/> Arquitrave | <input type="checkbox"/> Estatuas | <input type="checkbox"/> Verga Adornada | <input type="checkbox"/> Cunhal Apilastrado |
| <input type="checkbox"/> Frisos | <input type="checkbox"/> Óculos | <input type="checkbox"/> Vãos Dim. Reduzida | <input type="checkbox"/> Janela Mestra |
| <input checked="" type="checkbox"/> Beirado | <input type="checkbox"/> Frontões | <input type="checkbox"/> Verga em Volta Perfeita | <input type="checkbox"/> Mansarda |
| <input type="checkbox"/> Cornija | <input type="checkbox"/> Balaustrada | <input type="checkbox"/> Vão de Sacada | <input type="checkbox"/> Gradeamentos em Ferro |
| <input checked="" type="checkbox"/> Cimbalhas | <input type="checkbox"/> Platibanda | <input type="checkbox"/> Vão Duplo | <input type="checkbox"/> Janela de Guillhotina |
| <input type="checkbox"/> Cunhais | <input checked="" type="checkbox"/> Mainéis | <input type="checkbox"/> Vão Trilobado | <input type="checkbox"/> Misulas de Volta |
| <input type="checkbox"/> Pilastras | <input checked="" type="checkbox"/> Alpendre | <input type="checkbox"/> Arco de Cantaria | <input type="checkbox"/> Rendilhados de Cumeeira |

CARACTERIZAÇÃO HISTÓRICA

OBSERVAÇÕES GERAIS



ANEXOS

- ☐ Registo Predial
☐ Imóvel Classificado
☐ Plantas de Arq.
☒ Processo C.M.S.
☐

INFORMAÇÃO COMPLEMENTAR

FRAÇÕES HAB.

3

Nº TOTAL FRAÇÕES

4

FRAÇÕES NÃO HAB.

1

INTERVENÇÕES RECENTES

Sim

USO PREDOMINANTE

Habitacional

ELEMENTOS CONTEMPORÂNEOS

- | | |
|---|---|
| <input checked="" type="checkbox"/> Alumínio/PVC. | <input checked="" type="checkbox"/> Publicidade |
| <input type="checkbox"/> Marmorite | <input type="checkbox"/> Toldos |
| <input type="checkbox"/> Estores | <input type="checkbox"/> Aparelhos de AC |
| <input type="checkbox"/> Antenas | <input type="checkbox"/> Cablagens |

ESTADO DE CONSERVAÇÃO

Bom

NÍVEL DE INTERVENÇÃO

4

☐ Intervenção Urgente

Nível 4 - Grau de reabilitação mais baixo considera apenas pequenas intervenções na envolvente exterior do edifício (substituição de casilharia, pintura de elementos de fachada, substituição de algerozes e outras pequenas intervenções isoladas). A este nível corresponde a intervenção para reparação de pequenos problemas ocasionais sem efeitos estruturais.

ANEXO FOTOGRÁFICO



Foto 1 - Aspetto Geral



Foto 2 - Aspetto da Fachada Principal



Foto 3 - Acesso



Foto 4 - Acesso



Foto 5 - Acesso a Veículos Automóveis



Foto 6 - Aspetto dos Mainéis

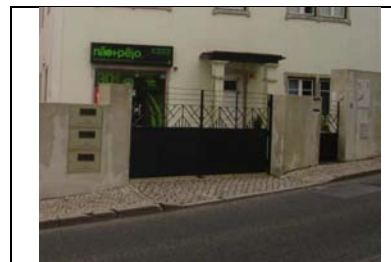
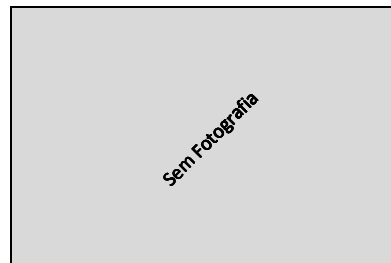

Sem Fotografia

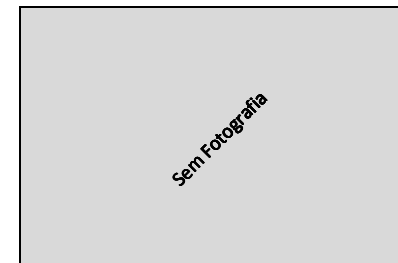

Sem Fotografia

AUTO DE IMÓVEL

CÓDIGO SIG DO EDIFÍCIO :

Q36007

FREGUESIA

Sta. Maria e São Miquel

14 | 4 | 2014

QUARTEIRÃO

Q36

ARTº MAT

--

EDIFÍCIO

7

IDENTIFICAÇÃO DO IMÓVEL

LOCALIZAÇÃO1: Rua D. Francisco Almeida Nº 47

LOCALIZAÇÃO2: Nº

LOCALIZAÇÃO3: Nº

ÁREA DO LOTE 807 (m²) ÁREA DE IMPLANTAÇÃO 117 (m²) Nº DE PISOS 2

ÁREA DESCOBERTA 690 (m²) A.B.C. 328 (m²) PISOS ACIMA 1

PISOS ABAIXO 1

PROPRIETÁRIO(S): --

MORADA(S): --

CARACTERÍSTICAS ARQUITETÓNICAS

CLASSIFICAÇÃO PATRIMONIAL

Não foi possível aferir

ESTILO ARQUITETÓNICO TIPIFICADO

Estado Novo

SISTEMA CONSTRUTIVO Betão CLASSIF. TIPOLOGICA Edifício Clássico/Prédio ÉPOCA DE CONSTRUÇÃO 1950

ÚLTIMOS PISOS Cobertura Inclínada REVESTIMENTO EXTERIOR Pintura TIPO DE COBERTURA Telha de aba e canudo

ELEMENTOS CARACTERÍSTICOS EXTERIORES

- | | | | |
|-------------------------------------|---|--|--|
| <input type="checkbox"/> Cúpulas | <input type="checkbox"/> Silharias | <input type="checkbox"/> Ressalto de Cunhal | <input type="checkbox"/> Arcos e Contraf. Aparelho |
| <input type="checkbox"/> Minaretes | <input type="checkbox"/> Soco | <input type="checkbox"/> Tirantes de F.Forj. | <input type="checkbox"/> Arcos Ogivados |
| <input type="checkbox"/> Trapeira | <input type="checkbox"/> Colunas | <input type="checkbox"/> Torreões Laterais | <input type="checkbox"/> Medalhões Decorativos |
| <input type="checkbox"/> Ameias | <input checked="" type="checkbox"/> Cantarias | <input type="checkbox"/> Azulejos relevado | <input type="checkbox"/> Silharias Azulejular |
| <input type="checkbox"/> Arquitrave | <input type="checkbox"/> Estatuas | <input type="checkbox"/> Verga Adornada | <input type="checkbox"/> Cunhal Apilastrado |
| <input type="checkbox"/> Frisos | <input type="checkbox"/> Óculos | <input type="checkbox"/> Vãos Dim. Reduzida | <input type="checkbox"/> Janela Mestra |
| <input type="checkbox"/> Beirado | <input type="checkbox"/> Frontões | <input type="checkbox"/> Verga em Volta Perfeita | <input type="checkbox"/> Mansarda |
| <input type="checkbox"/> Cornija | <input type="checkbox"/> Balaustrada | <input type="checkbox"/> Vão de Sacada | <input type="checkbox"/> Gradeamentos em Ferro |
| <input type="checkbox"/> Cimalkhas | <input type="checkbox"/> Platibanda | <input type="checkbox"/> Vão Duplo | <input type="checkbox"/> Janela de Guilhotina |
| <input type="checkbox"/> Cunhais | <input type="checkbox"/> Mainéis | <input type="checkbox"/> Vão Trilobado | <input type="checkbox"/> Misulas de Volta |
| <input type="checkbox"/> Pilastras | <input type="checkbox"/> Alpendre | <input type="checkbox"/> Arco de Cantaria | <input type="checkbox"/> Rendilhados de Cumeeira |

CARACTERIZAÇÃO HISTÓRICA

OBSERVAÇÕES GERAIS



ANEXOS

- ☐ Registo Predial
☐ Imóvel Classificado
☐ Plantas de Arq.
☐ Processo C.M.S.
☐

INFORMAÇÃO COMPLEMENTAR

FRAÇÕES HAB.

0

Nº TOTAL FRAÇÕES

2

FRAÇÕES NÃO HAB.

2

INTERVENÇÕES RECENTES

S/Informação

USO PREDOMINANTE

Comercial

ELEMENTOS CONTEMPORÂNEOS

- | | |
|---|---|
| <input checked="" type="checkbox"/> Alumínio/PVC. | <input checked="" type="checkbox"/> Publicidade |
| <input type="checkbox"/> Marmorite | <input type="checkbox"/> Toldos |
| <input type="checkbox"/> Estores | <input type="checkbox"/> Aparelhos de AC |
| <input type="checkbox"/> Antenas | <input checked="" type="checkbox"/> Cablagens |

ESTADO DE CONSERVAÇÃO

Médio

NÍVEL DE INTERVENÇÃO

3

☐ Intervenção Urgente

Nível 3 - Contempla maiores intervenções, nomeadamente pintura total das fachadas e de outros elementos exteriores do edifício, substituição de todas as cavilharias, intervenções nas redes de abastecimento de água, esgotos, gás, etc. Este nível de intervenção corresponde a obras de carácter estrutural contribuindo para assegurar ou beneficiar a segurança do edifício.

ANEXO FOTOGRÁFICO



Foto 1 - Aspetto Geral



Foto 2 - Vista geral

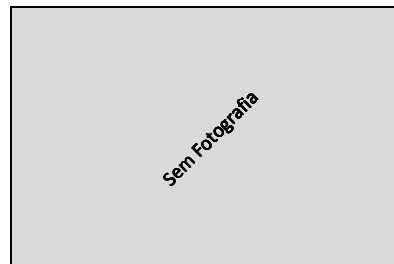

Sem Legenda

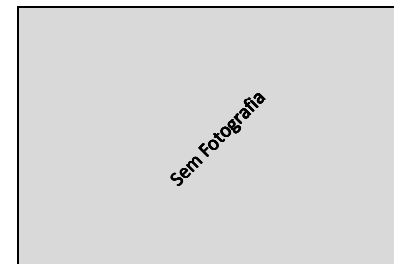

Sem Legenda



Sem Legenda

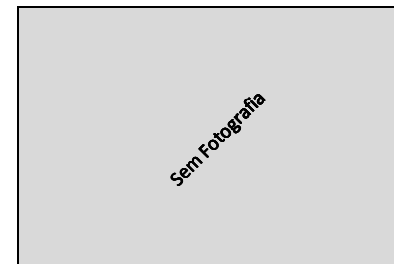

Sem Legenda

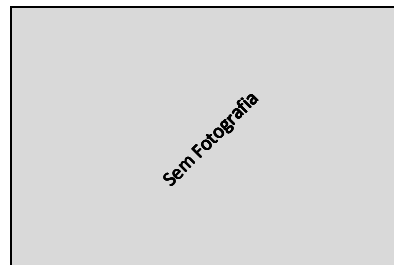

Sem Legenda

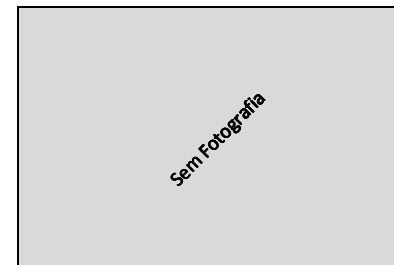

Sem Legenda

AUTO DE IMÓVEL

CÓDIGO SIG DO EDIFÍCIO :

Q36008

QUARTEIRÃO

Q36

FREGUESIA

Sta. Maria e São Miguel

ARTº MAT

14 | 4 | 2014

EDIFÍCIO

8

IDENTIFICAÇÃO DO IMÓVEL

LOCALIZAÇÃO1: Nº

LOCALIZAÇÃO2: Nº

LOCALIZAÇÃO3: Nº

ÁREA DO LOTE (m²) ÁREA DE IMPLANTAÇÃO (m²) Nº DE PISOS

ÁREA DESCOBERTA (m²) A.B.C. (m²) PISOS ACIMA

PISOS ABAIXO

PROPRIETÁRIO(S):

MORADA(S):

ANEXOS

- ☐ Registo Predial
☐ Imóvel Classificado
☐ Plantas de Arq.
☐ Processo C.M.S.
☐

CARACTERÍSTICAS ARQUITETÓNICAS

CLASSIFICAÇÃO PATRIMONIAL

Não foi possível aferir

ESTILO ARQUITETÓNICO TIPIFICADO

Estado Novo

INFORMAÇÃO COMPLEMENTAR

FRAÇÕES HAB.

2

Nº TOTAL FRAÇÕES

2

FRAÇÕES NÃO HAB.

0

SISTEMA CONSTRUTIVO CLASSIF. TIPOLOGICA ÉPOCA DE CONSTRUÇÃO

ÚLTIMOS PISOS REVESTIMENTO EXTERIOR TIPO DE COBERTURA

INTERVENÇÕES RECENTES

S/Informação

USO PREDOMINANTE

Habitacional

ELEMENTOS CARACTERÍSTICOS EXTERIORES

- | | | | |
|---|--|--|--|
| <input type="checkbox"/> Cúpulas | <input type="checkbox"/> Silharias | <input type="checkbox"/> Ressalto de Cunhal | <input type="checkbox"/> Arcos e Contraf. Aparelho |
| <input type="checkbox"/> Minaretes | <input checked="" type="checkbox"/> Soco | <input type="checkbox"/> Tirantes de F.Forj. | <input type="checkbox"/> Arcos Ogivados |
| <input type="checkbox"/> Trapeira | <input type="checkbox"/> Colunas | <input type="checkbox"/> Torreões Laterais | <input type="checkbox"/> Medalhões Decorativos |
| <input type="checkbox"/> Ameias | <input checked="" type="checkbox"/> Cantarias | <input type="checkbox"/> Azulejos relevado | <input checked="" type="checkbox"/> Silharias Azulejular |
| <input type="checkbox"/> Arquitrave | <input type="checkbox"/> Estatuas | <input type="checkbox"/> Verga Adornada | <input type="checkbox"/> Cunhal Apilastrado |
| <input checked="" type="checkbox"/> Frisos | <input type="checkbox"/> Óculos | <input type="checkbox"/> Vãos Dim. Reduzida | <input type="checkbox"/> Janela Mestra |
| <input type="checkbox"/> Beirado | <input checked="" type="checkbox"/> Frontões | <input type="checkbox"/> Verga em Volta Perfeita | <input type="checkbox"/> Mansarda |
| <input checked="" type="checkbox"/> Cornija | <input type="checkbox"/> Balaustrada | <input type="checkbox"/> Vão de Sacada | <input type="checkbox"/> Gradeamentos em Ferro |
| <input checked="" type="checkbox"/> Cimalkhas | <input checked="" type="checkbox"/> Platibanda | <input type="checkbox"/> Vão Duplo | <input type="checkbox"/> Janela de Guillhotina |
| <input checked="" type="checkbox"/> Cunhais | <input type="checkbox"/> Mainéis | <input type="checkbox"/> Vão Trilobado | <input type="checkbox"/> Misulas de Volta |
| <input type="checkbox"/> Pilastras | <input type="checkbox"/> Alpendre | <input type="checkbox"/> Arco de Cantaria | <input type="checkbox"/> Rendilhados de Cumeeira |

ELEMENTOS CONTEMPORÂNEOS

- | | |
|--|---|
| <input type="checkbox"/> Alumínio/PVC. | <input type="checkbox"/> Publicidade |
| <input type="checkbox"/> Marmorite | <input type="checkbox"/> Toldos |
| <input type="checkbox"/> Estores | <input type="checkbox"/> Aparelhos de AC |
| <input type="checkbox"/> Antenas | <input checked="" type="checkbox"/> Cablagens |

ESTADO DE CONSERVAÇÃO

Bom

NÍVEL DE INTERVENÇÃO

4

☐ Intervenção Urgente

Nível 4 - Grau de reabilitação mais baixo considera apenas pequenas intervenções na envolvente exterior do edifício (substituição de casilharia, pintura de elementos de fachada, substituição de algerozes e outras pequenas intervenções isoladas). A este nível corresponde a intervenção para reparação de pequenos problemas ocasionais sem efeitos estruturais.

CARACTERIZAÇÃO HISTÓRICA

OBSERVAÇÕES GERAIS

ANEXO FOTOGRÁFICO



Foto 1 - Aspetto Geral



Foto 2 - Vista de rua



Foto 3 - Acesso pedonal



Foto 4 - Acesso a Veículos Automóveis



Foto 5 - Aspetto do Vão

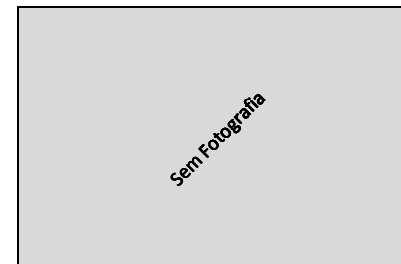

Sem Legenda

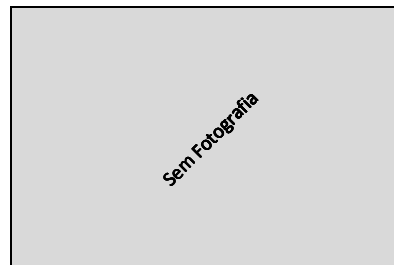

Sem Legenda



Sem Legenda

AUTO DE IMÓVEL

CÓDIGO SIG DO EDIFÍCIO :

Q36009

FREGUESIA

Sta. Maria e São Miguel

14 | 4 | 2014

QUARTEIRÃO

Q36

ARTº MAT

EDIFÍCIO

9

IDENTIFICAÇÃO DO IMÓVEL

LOCALIZAÇÃO1: Rua Francisco Rodrigues Ferreira Nº 5

LOCALIZAÇÃO2: Nº

LOCALIZAÇÃO3: Nº

ÁREA DO LOTE 390 (m²) ÁREA DE IMPLANTAÇÃO 143 (m²) Nº DE PISOS 5

ÁREA DESCOBERTA 247 (m²) A.B.C. 732 (m²) PISOS ACIMA 4

PISOS ABAIXO 1

PROPRIETÁRIO(S):

MORADA(S):

ANEXOS

- ☐ Registo Predial
☐ Imóvel Classificado
☐ Plantas de Arq.
☐ Processo C.M.S.
☐

CARACTERÍSTICAS ARQUITETÓNICAS

CLASSIFICAÇÃO PATRIMONIAL

Não foi possível aferir

ESTILO ARQUITETÓNICO TIPIFICADO

Romântico Chale Urbano Simples

INFORMAÇÃO COMPLEMENTAR

FRAÇÕES HAB.

4

Nº TOTAL FRAÇÕES

4

FRAÇÕES NÃO HAB.

0

SISTEMA CONSTRUCTIVO	CLASSIF. TIPOLOGICA	ÉPOCA DE CONSTRUÇÃO
Alvenaria de Pedra	Chale	Sec. XIX
ÚLTIMOS PISOS	REVESTIMENTO EXTERIOR	TIPO DE COBERTURA
Água Furtada	Pintura	Telha Marselha

INTERVENÇÕES RECENTES

S/Informação

USO PREDOMINANTE

Habitacional

ELEMENTOS CARACTERÍSTICOS EXTERIORES

- | | | | |
|---|---|--|---|
| <input type="checkbox"/> Cúpulas | <input type="checkbox"/> Silharias | <input type="checkbox"/> Ressalto de Cunhal | <input type="checkbox"/> Arcos e Contraf. Aparelho |
| <input type="checkbox"/> Minaretes | <input checked="" type="checkbox"/> Soco | <input type="checkbox"/> Tirantes de F.Forj. | <input type="checkbox"/> Arcos Ogivados |
| <input type="checkbox"/> Trapeira | <input type="checkbox"/> Colunas | <input type="checkbox"/> Torreões Laterais | <input type="checkbox"/> Medalhões Decorativos |
| <input type="checkbox"/> Ameias | <input checked="" type="checkbox"/> Cantarias | <input type="checkbox"/> Azulejos relevado | <input type="checkbox"/> Silharias Azulejular |
| <input type="checkbox"/> Arquitrave | <input type="checkbox"/> Estatuas | <input type="checkbox"/> Verga Adornada | <input type="checkbox"/> Cunhal Apilastrado |
| <input checked="" type="checkbox"/> Frisos | <input type="checkbox"/> Óculos | <input checked="" type="checkbox"/> Vãos Dim. Reduzida | <input type="checkbox"/> Janela Mestra |
| <input checked="" type="checkbox"/> Beirado | <input type="checkbox"/> Frontões | <input type="checkbox"/> Verga em Volta Perfeita | <input type="checkbox"/> Mansarda |
| <input type="checkbox"/> Cornija | <input type="checkbox"/> Balaustrada | <input type="checkbox"/> Vão de Sacada | <input checked="" type="checkbox"/> Gradeamentos em Ferro |
| <input checked="" type="checkbox"/> Cimalkhas | <input type="checkbox"/> Platibanda | <input type="checkbox"/> Vão Duplo | <input type="checkbox"/> Janela de Guillhotina |
| <input checked="" type="checkbox"/> Cunhais | <input type="checkbox"/> Mainéis | <input type="checkbox"/> Vão Trilobado | <input checked="" type="checkbox"/> Misulas de Volta |
| <input type="checkbox"/> Pilastras | <input type="checkbox"/> Alpendre | <input checked="" type="checkbox"/> Arco de Cantaria | <input type="checkbox"/> Rendilhados de Cumeeira |

ELEMENTOS CONTEMPORÂNEOS

- | | |
|---|---|
| <input checked="" type="checkbox"/> Alumínio/PVC. | <input type="checkbox"/> Publicidade |
| <input type="checkbox"/> Marmorite | <input type="checkbox"/> Toldos |
| <input type="checkbox"/> Estores | <input type="checkbox"/> Aparelhos de AC |
| <input type="checkbox"/> Antenas | <input checked="" type="checkbox"/> Cablagens |

ESTADO DE CONSERVAÇÃO

Bom

NÍVEL DE INTERVENÇÃO

4

☐ Intervenção Urgente

Nível 4 - Grau de reabilitação mais baixo considera apenas pequenas intervenções na envolvente exterior do edifício (substituição de casilharia, pintura de elementos de fachada, substituição de algerozes e outras pequenas intervenções isoladas). A este nível corresponde a intervenção para reparação de pequenos problemas ocasionais sem efeitos estruturais.

CARACTERIZAÇÃO HISTÓRICA

OBSERVAÇÕES GERAIS

ANEXO FOTOGRÁFICO



Foto 1 - Aspeto Geral da Empena



Foto 2 - Aspeto da entradas



Foto 3 - Aspeto da Fachada



Foto 4 - Acesso



Foto 5 - Acesso



Foto 6 - Acesso



Sem Legenda

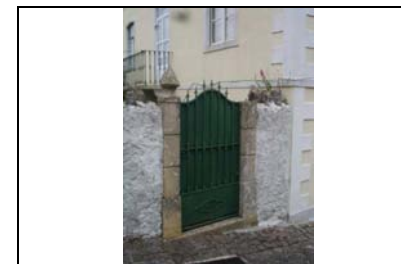

Sem Legenda

AUTO DE IMÓVEL

CÓDIGO SIG DO EDIFÍCIO :

Q36010

FREGUESIA

Sta. Maria e São Miguel

14 | 4 | 2014

QUARTEIRÃO

Q36

ARTº MAT

EDIFÍCIO

10

IDENTIFICAÇÃO DO IMÓVEL

LOCALIZAÇÃO1: Rua Francisco R. Ferreira Nº 9

LOCALIZAÇÃO2: Nº

LOCALIZAÇÃO3: Nº

ÁREA DO LOTE 1727 (m²) ÁREA DE IMPLANTAÇÃO 435 (m²) Nº DE PISOS 5

ÁREA DESCOBERTA 1292 (m²) A.B.C. 2308 (m²) PISOS ACIMA 4

PISOS ABAIXO 1



PROPRIETÁRIO(S):

MORADA(S):

- ANEXOS**
- ☐ Registo Predial
 - ☐ Imóvel Classificado
 - ☐ Plantas de Arq.
 - ☐ Processo C.M.S.
 - ☐

CARACTERÍSTICAS ARQUITETÓNICAS

CLASSIFICAÇÃO PATRIMONIAL

Não foi possível aferir

ESTILO ARQUITETÓNICO TIPIFICADO

Neo Vernaculo Contemporaneo

INFORMAÇÃO COMPLEMENTAR

FRAÇÕES HAB.

30

Nº TOTAL FRAÇÕES

30

FRAÇÕES NÃO HAB.

0

SISTEMA CONSTRUTIVO	CLASSIF. TIPOLOGICA	ÉPOCA DE CONSTRUÇÃO
Betão	Edifício Clássico/Prédio	1980
ÚLTIMOS PISOS	REVESTIMENTO EXTERIOR	TIPO DE COBERTURA
Cobertura plana	Pintura	S/ Informação

INTERVENÇÕES RECENTES

S/ Informação

USO PREDOMINANTE

Habitacional

ELEMENTOS CARACTERÍSTICOS EXTERIORES

- | | | | |
|-------------------------------------|---|--|--|
| <input type="checkbox"/> Cúpulas | <input type="checkbox"/> Silharias | <input type="checkbox"/> Ressalto de Cunhal | <input type="checkbox"/> Arcos e Contraf. Aparelho |
| <input type="checkbox"/> Minaretes | <input type="checkbox"/> Soco | <input type="checkbox"/> Tirantes de F.Forj. | <input type="checkbox"/> Arcos Ogivados |
| <input type="checkbox"/> Trapeira | <input type="checkbox"/> Colunas | <input type="checkbox"/> Torreões Laterais | <input type="checkbox"/> Medalhões Decorativos |
| <input type="checkbox"/> Ameias | <input checked="" type="checkbox"/> Cantarias | <input type="checkbox"/> Azulejos relevado | <input type="checkbox"/> Silharias Azulejular |
| <input type="checkbox"/> Arquitrave | <input type="checkbox"/> Estatuas | <input type="checkbox"/> Verga Adornada | <input type="checkbox"/> Cunhal Apilastrado |
| <input type="checkbox"/> Frisos | <input type="checkbox"/> Óculos | <input type="checkbox"/> Vãos Dim. Reduzida | <input type="checkbox"/> Janela Mestra |
| <input type="checkbox"/> Beirado | <input type="checkbox"/> Frontões | <input type="checkbox"/> Verga em Volta Perfeita | <input type="checkbox"/> Mansarda |
| <input type="checkbox"/> Cornija | <input type="checkbox"/> Balaustrada | <input type="checkbox"/> Vão de Sacada | <input type="checkbox"/> Gradeamentos em Ferro |
| <input type="checkbox"/> Cimalkhas | <input type="checkbox"/> Platibanda | <input type="checkbox"/> Vão Duplo | <input type="checkbox"/> Janela de Guilhotina |
| <input type="checkbox"/> Cunhais | <input type="checkbox"/> Mainéis | <input type="checkbox"/> Vão Trilobado | <input type="checkbox"/> Misulas de Volta |
| <input type="checkbox"/> Pilastras | <input type="checkbox"/> Alpendre | <input type="checkbox"/> Arco de Cantaria | <input type="checkbox"/> Rendilhados de Cumeeira |

ELEMENTOS CONTEMPORÂNEOS

- | | |
|---|---|
| <input checked="" type="checkbox"/> Alumínio/PVC. | <input type="checkbox"/> Publicidade |
| <input type="checkbox"/> Marmorite | <input type="checkbox"/> Toldos |
| <input checked="" type="checkbox"/> Estores | <input type="checkbox"/> Aparelhos de AC |
| <input checked="" type="checkbox"/> Antenas | <input checked="" type="checkbox"/> Cablagens |

ESTADO DE CONSERVAÇÃO

Médio

NÍVEL DE INTERVENÇÃO

3

☐ Intervenção Urgente

Nível 3 - Contempla maiores intervenções, nomeadamente pintura total das fachadas e de outros elementos exteriores do edifício, substituição de todas as caixilharias, intervenções nas redes de abastecimento de água, esgotos, gás, etc. Este nível de intervenção corresponde a obras de carácter estrutural contribuindo para assegurar ou beneficiar a segurança do edifício.

CARACTERIZAÇÃO HISTÓRICA

OBSERVAÇÕES GERAIS

ANEXO FOTOGRÁFICO



Foto 1 - Aspetto geral



Foto 2 - Aspetto Geral



Foto 3 - Aspetto Geral



Foto 4 - Vista sobre os Anexos (Garagens)



Sem Legenda

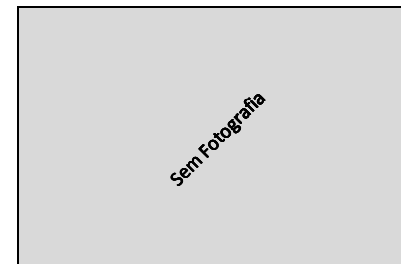

Sem Legenda

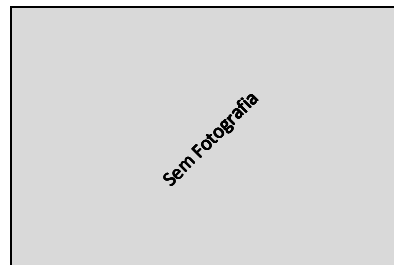

Sem Legenda

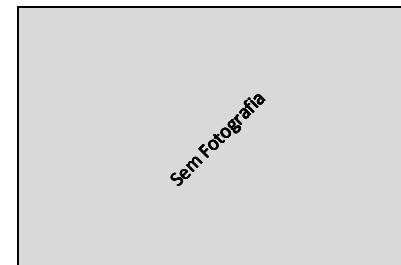

Sem Legenda

AUTO DE IMÓVEL

CÓDIGO SIG DO EDIFÍCIO :

Q36011

FREGUESIA

Sta. Maria e São Miguel

14 | 4 | 2014

QUARTEIRÃO

Q36

ARTº MAT

EDIFÍCIO

11

IDENTIFICAÇÃO DO IMÓVEL

LOCALIZAÇÃO01: Rua Francisco Rodrigues Ferreira Nº 19

LOCALIZAÇÃO02: Rua Dr. Almada Guerra Nº 23

LOCALIZAÇÃ03: Nº

ÁREA DO LOTE 332 (m²) ÁREA DE IMPLANTAÇÃO 97 (m²) Nº DE PISOS 2

ÁREA DESCOBERTA 235 (m²) A.B.C. 97 (m²) PISOS ACIMA 1

PISOS ABAIXO 1

PROPRIETÁRIO(S):

MORADA(S):

- ANEXOS**
- ☐ Registo Predial
 - ☐ Imóvel Classificado
 - ☐ Plantas de Arq.
 - ☐ Processo C.M.S.
 - ☐

CARACTERÍSTICAS ARQUITETÓNICAS

CLASSIFICAÇÃO PATRIMONIAL

Não foi possível aferir

ESTILO ARQUITETÓNICO TIPIFICADO

Moderno

SISTEMA CONSTRUTIVO Betão CLASSIF. TIPOLOGICA Edifício Clássico/Prédio ÉPOCA DE CONSTRUÇÃO 1950

ÚLTIMOS PISOS Cobertura Inclínada REVESTIMENTO EXTERIOR Pintura TIPO DE COBERTURA Telha Marselha

ELEMENTOS CARACTERÍSTICOS EXTERIORES

- | | | | |
|---|---|--|--|
| <input type="checkbox"/> Cúpulas | <input checked="" type="checkbox"/> Silharias | <input type="checkbox"/> Ressalto de Cunhal | <input type="checkbox"/> Arcos e Contraf. Aparelho |
| <input type="checkbox"/> Minaretes | <input type="checkbox"/> Soco | <input type="checkbox"/> Tirantes de F.Forj. | <input type="checkbox"/> Arcos Ogivados |
| <input type="checkbox"/> Trapeira | <input type="checkbox"/> Colunas | <input type="checkbox"/> Torreões Laterais | <input type="checkbox"/> Medalhões Decorativos |
| <input type="checkbox"/> Ameias | <input checked="" type="checkbox"/> Cantarias | <input type="checkbox"/> Azulejos relevado | <input checked="" type="checkbox"/> Silharias Azulejular |
| <input type="checkbox"/> Arquitrave | <input type="checkbox"/> Estatuas | <input type="checkbox"/> Verga Adornada | <input type="checkbox"/> Cunhal Apilastrado |
| <input type="checkbox"/> Frisos | <input type="checkbox"/> Óculos | <input type="checkbox"/> Vãos Dim. Reduzida | <input type="checkbox"/> Janela Mestra |
| <input checked="" type="checkbox"/> Beirado | <input type="checkbox"/> Frontões | <input type="checkbox"/> Verga em Volta Perfeita | <input type="checkbox"/> Mansarda |
| <input type="checkbox"/> Cornija | <input type="checkbox"/> Balaustrada | <input type="checkbox"/> Vão de Sacada | <input type="checkbox"/> Gradeamentos em Ferro |
| <input checked="" type="checkbox"/> Cimalkhas | <input type="checkbox"/> Platibanda | <input type="checkbox"/> Vão Duplo | <input type="checkbox"/> Janela de Guillhotina |
| <input type="checkbox"/> Cunhais | <input checked="" type="checkbox"/> Mainéis | <input type="checkbox"/> Vão Trilobado | <input type="checkbox"/> Misulas de Volta |
| <input type="checkbox"/> Pilastras | <input checked="" type="checkbox"/> Alpendre | <input type="checkbox"/> Arco de Cantaria | <input type="checkbox"/> Rendilhados de Cumeeira |

INFORMAÇÃO COMPLEMENTAR

FRAÇÕES HAB.

0

Nº TOTAL FRAÇÕES

2

FRAÇÕES NÃO HAB.

2

INTERVENÇÕES RECENTES

S/Informação

USO PREDOMINANTE

Serviços

ELEMENTOS CONTEMPORÂNEOS

- | | |
|---|---|
| <input checked="" type="checkbox"/> Alumínio/PVC. | <input type="checkbox"/> Publicidade |
| <input type="checkbox"/> Marmorite | <input type="checkbox"/> Toldos |
| <input checked="" type="checkbox"/> Estores | <input type="checkbox"/> Aparelhos de AC |
| <input type="checkbox"/> Antenas | <input checked="" type="checkbox"/> Cablagens |

ESTADO DE CONSERVAÇÃO

Bom

NÍVEL DE INTERVENÇÃO

4

☐ Intervenção Urgente

Nível 4 - Grau de reabilitação mais baixo considera apenas pequenas intervenções na envolvente exterior do edifício (substituição de casilharia, pintura de elementos de fachada, substituição de algerozes e outras pequenas intervenções isoladas). A este nível corresponde a intervenção para reparação de pequenos problemas ocasionais sem efeitos estruturais.

CARACTERIZAÇÃO HISTÓRICA

OBSERVAÇÕES GERAIS

ANEXO FOTOGRÁFICO



Foto 1 - Aspetto Geral



Foto 2 - Accesso



Foto 3 - Accesso



Foto 4 - Aspetto dos Vãos



Foto 5 - Silharias

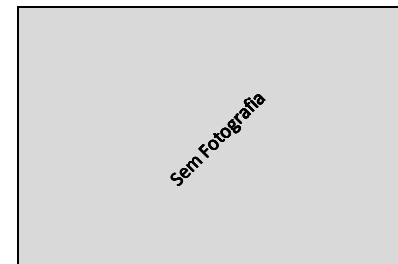

Sem Legenda



Sem Legenda

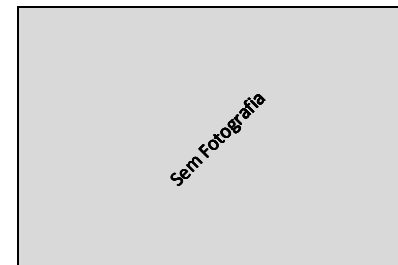

Sem Legenda

AUTO DE IMÓVEL

CÓDIGO SIG DO EDIFÍCIO :

Q36012

QUARTEIRÃO

Q36

FREGUESIA

Sta. Maria e São Miguel

ARTº MAT

--

14 | 4 | 2014

EDIFÍCIO

12

IDENTIFICAÇÃO DO IMÓVEL

LOCALIZAÇÃO01: Rua Dr. Almada Guerra Nº 25

LOCALIZAÇÃO02: Nº

LOCALIZAÇÃO03: Nº

ÁREA DO LOTE 407 (m²) ÁREA DE IMPLANTAÇÃO 118 (m²) Nº DE PISOS 3

ÁREA DESCOBERTA 289 (m²) A.B.C. 364 (m²) PISOS ACIMA 2

PISOS ABAIXO 1

PROPRIETÁRIO(S): --

MORADA(S): --

CARACTERÍSTICAS ARQUITETÓNICAS

CLASSIFICAÇÃO PATRIMONIAL

Não foi possível aferir

ESTILO ARQUITETÓNICO TIPIFICADO

Moderno

SISTEMA CONSTRUTIVO	CLASSIF. TIPOLOGICA	ÉPOCA DE CONSTRUÇÃO
Betão	Edifício Clássico/Prédio	1950
ÚLTIMOS PISOS	REVESTIMENTO EXTERIOR	TIPO DE COBERTURA
Cobertura Inclinada	Pintura	Telha Marselha

ELEMENTOS CARACTERÍSTICOS EXTERIORES

- | | | | |
|---|---|--|--|
| <input type="checkbox"/> Cúpulas | <input type="checkbox"/> Silharias | <input type="checkbox"/> Ressalto de Cunhal | <input type="checkbox"/> Arcos e Contraf. Aparelho |
| <input type="checkbox"/> Minaretes | <input type="checkbox"/> Soco | <input type="checkbox"/> Tirantes de F.Forj. | <input type="checkbox"/> Arcos Ogivados |
| <input type="checkbox"/> Trapeira | <input type="checkbox"/> Colunas | <input type="checkbox"/> Torreões Laterais | <input type="checkbox"/> Medalhões Decorativos |
| <input type="checkbox"/> Ameias | <input checked="" type="checkbox"/> Cantarias | <input type="checkbox"/> Azulejos relevado | <input type="checkbox"/> Silharias Azulejular |
| <input type="checkbox"/> Arquitrave | <input type="checkbox"/> Estatuas | <input type="checkbox"/> Verga Adornada | <input type="checkbox"/> Cunhal Apilastrado |
| <input type="checkbox"/> Frisos | <input type="checkbox"/> Óculos | <input type="checkbox"/> Vãos Dim. Reduzida | <input type="checkbox"/> Janela Mestra |
| <input checked="" type="checkbox"/> Beirado | <input type="checkbox"/> Frontões | <input type="checkbox"/> Verga em Volta Perfeita | <input type="checkbox"/> Mansarda |
| <input type="checkbox"/> Cornija | <input type="checkbox"/> Balaustrada | <input type="checkbox"/> Vão de Sacada | <input type="checkbox"/> Gradeamentos em Ferro |
| <input checked="" type="checkbox"/> Cimalkhas | <input type="checkbox"/> Platibanda | <input type="checkbox"/> Vão Duplo | <input type="checkbox"/> Janela de Guillhotina |
| <input type="checkbox"/> Cunhais | <input type="checkbox"/> Mainéis | <input type="checkbox"/> Vão Trilobado | <input type="checkbox"/> Misulas de Volta |
| <input type="checkbox"/> Pilastras | <input type="checkbox"/> Alpendre | <input type="checkbox"/> Arco de Cantaria | <input type="checkbox"/> Rendilhados de Cumeeira |

CARACTERIZAÇÃO HISTÓRICA

OBSERVAÇÕES GERAIS



- ANEXOS**
- ☐ Registo Predial
 - ☐ Imóvel Classificado
 - ☐ Plantas de Arq.
 - ☐ Processo C.M.S.
 - ☐

INFORMAÇÃO COMPLEMENTAR

FRAÇÕES HAB.

0

Nº TOTAL FRAÇÕES

1

FRAÇÕES NÃO HAB.

1

INTERVENÇÕES RECENTES

S/Informação

USO PREDOMINANTE

Serviços

ELEMENTOS CONTEMPORÂNEOS

- | | |
|---|---|
| <input type="checkbox"/> Alumínio/PVC. | <input checked="" type="checkbox"/> Publicidade |
| <input type="checkbox"/> Marmorite | <input type="checkbox"/> Toldos |
| <input checked="" type="checkbox"/> Estores | <input type="checkbox"/> Aparelhos de AC |
| <input type="checkbox"/> Antenas | <input checked="" type="checkbox"/> Cablagens |

ESTADO DE CONSERVAÇÃO

Bom

NÍVEL DE INTERVENÇÃO

4

☐ Intervenção Urgente

Nível 4 - Grau de reabilitação mais baixo considera apenas pequenas intervenções na envolvente exterior do edifício (substituição de casilharia, pintura de elementos de fachada, substituição de algerozes e outras pequenas intervenções isoladas). A este nível corresponde a intervenção para reparação de pequenos problemas ocasionais sem efeitos estruturais.

ANEXO FOTOGRÁFICO



Foto 1 - Aspeto Geral



Foto 2 e 3 - Vistas de rua



Foto 4 - Vista geral



Foto 5 - Acesso Pedonal



Foto 6 - Acesso a veículos automóveis

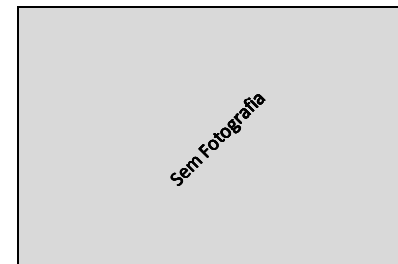

Sem Legenda

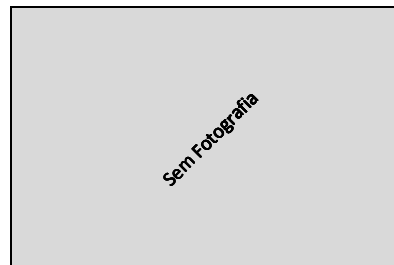

Sem Legenda

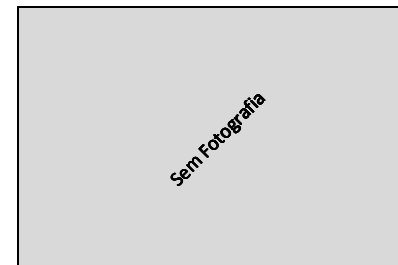

Sem Legenda

AUTO DE IMÓVEL

CÓDIGO SIG DO EDIFÍCIO :

Q36013

FREGUESIA

Sta. Maria e São Miquel

14 | 4 | 2014

QUARTEIRÃO

Q36

ARTº MAT

EDIFÍCIO

13

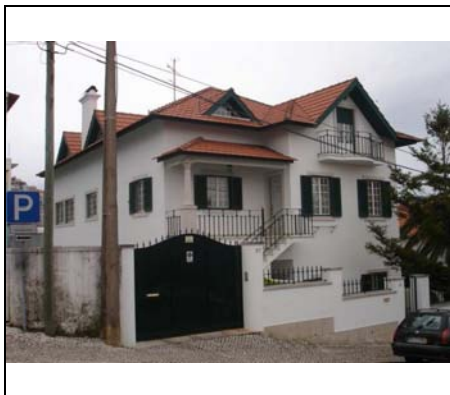

IDENTIFICAÇÃO DO IMÓVEL

LOCALIZAÇÃO01: Rua Dr. Almada Guerra Nº 27,29

LOCALIZAÇÃO02: Nº

LOCALIZAÇÃ03: Nº

ÁREA DO LOTE 469 (m²) ÁREA DE IMPLANTAÇÃO 237 (m²) Nº DE PISOS 3

ÁREA DESCOBERTA 232 (m²) A.B.C. 736 (m²) PISOS ACIMA 2

PISOS ABAIXO 1

PROPRIETÁRIO(S):

MORADA(S):

- ANEXOS**
- ☐ Registo Predial
 - ☐ Imóvel Classificado
 - ☐ Plantas de Arq.
 - ☐ Processo C.M.S.
 - ☐

CARACTERÍSTICAS ARQUITETÓNICAS

CLASSIFICAÇÃO PATRIMONIAL

Não foi possível aferir

ESTILO ARQUITETÓNICO TIPIFICADO

Romântico Chale Urbano Simples

INFORMAÇÃO COMPLEMENTAR

FRAÇÕES HAB.

1

Nº TOTAL FRAÇÕES

1

FRAÇÕES NÃO HAB.

0

SISTEMA CONSTRUTIVO Alvenaria de Pedra CLASSIF. TIPOLOGICA Chale ÉPOCA DE CONSTRUÇÃO Sec. XIX

ÚLTIMOS PISOS Água Furtada REVESTIMENTO EXTERIOR Pintura TIPO DE COBERTURA Telha Marselha

ELEMENTOS CARACTERÍSTICOS EXTERIORES

- | | | | |
|---|--|--|---|
| <input type="checkbox"/> Cúpulas | <input type="checkbox"/> Silharias | <input type="checkbox"/> Ressalto de Cunhal | <input type="checkbox"/> Arcos e Contraf. Aparelho |
| <input type="checkbox"/> Minaretes | <input type="checkbox"/> Soco | <input type="checkbox"/> Tirantes de F.Forj. | <input type="checkbox"/> Arcos Ogivados |
| <input type="checkbox"/> Trapeira | <input checked="" type="checkbox"/> Colunas | <input type="checkbox"/> Torreões Laterais | <input type="checkbox"/> Medalhões Decorativos |
| <input type="checkbox"/> Ameias | <input type="checkbox"/> Cantarias | <input type="checkbox"/> Azulejos relevado | <input type="checkbox"/> Silharias Azulejular |
| <input type="checkbox"/> Arquitrave | <input type="checkbox"/> Estatuas | <input type="checkbox"/> Verga Adornada | <input type="checkbox"/> Cunhal Apilastrado |
| <input type="checkbox"/> Frisos | <input type="checkbox"/> Óculos | <input type="checkbox"/> Vãos Dim. Reduzida | <input type="checkbox"/> Janela Mestra |
| <input checked="" type="checkbox"/> Beirado | <input type="checkbox"/> Frontões | <input type="checkbox"/> Verga em Volta Perfeita | <input type="checkbox"/> Mansarda |
| <input type="checkbox"/> Cornija | <input type="checkbox"/> Balaustrada | <input type="checkbox"/> Vão de Sacada | <input checked="" type="checkbox"/> Gradeamentos em Ferro |
| <input checked="" type="checkbox"/> Cimalkhas | <input type="checkbox"/> Platibanda | <input type="checkbox"/> Vão Duplo | <input type="checkbox"/> Janela de Guillhotina |
| <input type="checkbox"/> Cunhais | <input type="checkbox"/> Mainéis | <input type="checkbox"/> Vão Trilobado | <input type="checkbox"/> Misulas de Volta |
| <input type="checkbox"/> Pilastras | <input checked="" type="checkbox"/> Alpendre | <input type="checkbox"/> Arco de Cantaria | <input type="checkbox"/> Rendilhados de Cumeeira |

ELEMENTOS CONTEMPORÂNEOS

- | | |
|---|---|
| <input checked="" type="checkbox"/> Alumínio/PVC. | <input type="checkbox"/> Publicidade |
| <input type="checkbox"/> Marmorite | <input type="checkbox"/> Toldos |
| <input type="checkbox"/> Estores | <input type="checkbox"/> Aparelhos de AC |
| <input checked="" type="checkbox"/> Antenas | <input checked="" type="checkbox"/> Cablagens |

ESTADO DE CONSERVAÇÃO

Bom

NÍVEL DE INTERVENÇÃO

4

☐ Intervenção Urgente

Nível 4 - Grau de reabilitação mais baixo considera apenas pequenas intervenções na envolvente exterior do edifício (substituição de casilharia, pintura de elementos de fachada, substituição de algerozes e outras pequenas intervenções isoladas). A este nível corresponde a intervenção para reparação de pequenos problemas ocasionais sem efeitos estruturais.

CARACTERIZAÇÃO HISTÓRICA

OBSERVAÇÕES GERAIS

ANEXO FOTOGRÁFICO



Foto 1 - Aspetto Geral



Foto 2 - Vista de rua



Foto 3 - Accesso Pedonal



Foto 4 - Accesso a veículos automóveis



Sem Legenda

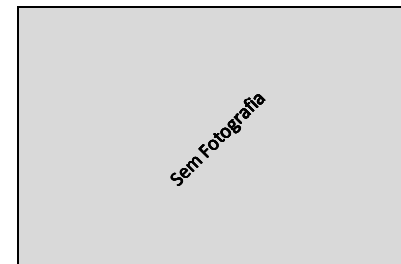

Sem Legenda

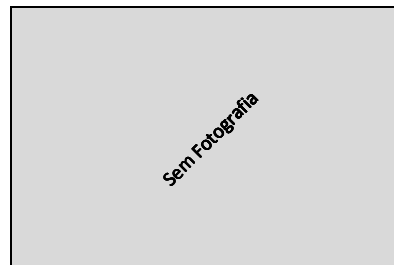

Sem Legenda

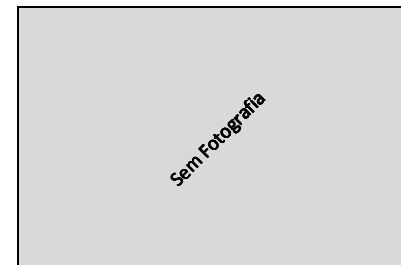

Sem Legenda

AUTO DE IMÓVEL

CÓDIGO SIG DO EDIFÍCIO :

Q36014

FREGUESIA

Sta. Maria e São Miguel

14 | 4 | 2014

QUARTEIRÃO

Q36

ARTº MAT

EDIFÍCIO

14

IDENTIFICAÇÃO DO IMÓVEL

LOCALIZAÇÃO1: Avenida Movimento Forças Armadas Nº 32

LOCALIZAÇÃO2: Nº

LOCALIZAÇÃO3: Nº

ÁREA DO LOTE 395 (m²) ÁREA DE IMPLANTAÇÃO 122 (m²) Nº DE PISOS 2

ÁREA DESCOBERTA 273 (m²) A.B.C. 293 (m²) PISOS ACIMA 2

PISOS ABAIXO 0

PROPRIETÁRIO(S): ---

MORADA(S): ---

- ANEXOS**
- ☐ Registo Predial
 - ☐ Imóvel Classificado
 - ☐ Plantas de Arq.
 - ☐ Processo C.M.S.
 - ☐

CARACTERÍSTICAS ARQUITETÓNICAS

CLASSIFICAÇÃO PATRIMONIAL

Não foi possível aferir

ESTILO ARQUITETÓNICO TIPIFICADO

Moderno Funcionalista

SISTEMA CONSTRUTIVO Betão CLASSIF. TIPOLOGICA Edifício Clássico/Prédio ÉPOCA DE CONSTRUÇÃO 1950

ÚLTIMOS PISOS Cobertura Inclínada REVESTIMENTO EXTERIOR Pintura TIPO DE COBERTURA Telha Marselha

ELEMENTOS CARACTERÍSTICOS EXTERIORES

- | | | | |
|---|---|--|--|
| <input type="checkbox"/> Cúpulas | <input type="checkbox"/> Silharias | <input type="checkbox"/> Ressalto de Cunhal | <input type="checkbox"/> Arcos e Contraf. Aparelho |
| <input type="checkbox"/> Minaretes | <input checked="" type="checkbox"/> Soco | <input type="checkbox"/> Tirantes de F.Forj. | <input type="checkbox"/> Arcos Ogivados |
| <input type="checkbox"/> Trapeira | <input checked="" type="checkbox"/> Colunas | <input type="checkbox"/> Torreões Laterais | <input type="checkbox"/> Medalhões Decorativos |
| <input type="checkbox"/> Ameias | <input checked="" type="checkbox"/> Cantarias | <input type="checkbox"/> Azulejos relevado | <input checked="" type="checkbox"/> Silharias Azulejular |
| <input type="checkbox"/> Arquitrave | <input type="checkbox"/> Estatuas | <input type="checkbox"/> Verga Adornada | <input type="checkbox"/> Cunhal Apilastrado |
| <input type="checkbox"/> Frisos | <input type="checkbox"/> Óculos | <input type="checkbox"/> Vãos Dim. Reduzida | <input type="checkbox"/> Janela Mestra |
| <input checked="" type="checkbox"/> Beirado | <input type="checkbox"/> Frontões | <input type="checkbox"/> Verga em Volta Perfeita | <input type="checkbox"/> Mansarda |
| <input type="checkbox"/> Cornija | <input type="checkbox"/> Balaustrada | <input type="checkbox"/> Vão de Sacada | <input type="checkbox"/> Gradeamentos em Ferro |
| <input checked="" type="checkbox"/> Cimalkhas | <input type="checkbox"/> Platibanda | <input type="checkbox"/> Vão Duplo | <input type="checkbox"/> Janela de Guilhotina |
| <input type="checkbox"/> Cunhais | <input checked="" type="checkbox"/> Mainéis | <input type="checkbox"/> Vão Trilobado | <input checked="" type="checkbox"/> Misulas de Volta |
| <input type="checkbox"/> Pilastras | <input checked="" type="checkbox"/> Alpendre | <input type="checkbox"/> Arco de Cantaria | <input type="checkbox"/> Rendilhados de Cumeeira |

INFORMAÇÃO COMPLEMENTAR

FRAÇÕES HAB.

1

Nº TOTAL FRAÇÕES

1

FRAÇÕES NÃO HAB.

0

INTERVENÇÕES RECENTES

S/Informação

USO PREDOMINANTE

Habitacional

ELEMENTOS CONTEMPORÂNEOS

- | | |
|---|---|
| <input checked="" type="checkbox"/> Alumínio/PVC. | <input checked="" type="checkbox"/> Publicidade |
| <input type="checkbox"/> Marmorite | <input type="checkbox"/> Toldos |
| <input type="checkbox"/> Estores | <input type="checkbox"/> Aparelhos de AC |
| <input type="checkbox"/> Antenas | <input type="checkbox"/> Cablagens |

ESTADO DE CONSERVAÇÃO

Médio

NÍVEL DE INTERVENÇÃO

3

- ☐ Intervenção Urgente

Nível 3 - Contempla maiores intervenções, nomeadamente pintura total das fachadas e de outros elementos exteriores do edifício, substituição de todas as cavilharias, intervenções nas redes de abastecimento de água, esgotos, gás, etc. Este nível de intervenção corresponde a obras de carácter estrutural contribuindo para assegurar ou beneficiar a segurança do edifício.

CARACTERIZAÇÃO HISTÓRICA

OBSERVAÇÕES GERAIS

ANEXO FOTOGRÁFICO



Foto 1 - Aspetto Geral



Foto 2 - Vista Geral



Foto 3 - Acesso



Foto 4 - Vista Geral



Sem Legenda

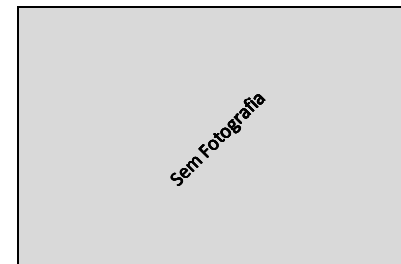

Sem Legenda



Sem Legenda



Sem Legenda

AUTO DE IMÓVEL

CÓDIGO SIG DO EDIFÍCIO :

Q36015

FREGUESIA

Sta. Maria e São Miquel

14 | 4 | 2014

QUARTEIRÃO

Q36

ARTº MAT

EDIFÍCIO

15

IDENTIFICAÇÃO DO IMÓVEL

LOCALIZAÇÃO01: Avenida Movimento Forças Armadas Nº 24,28

LOCALIZAÇÃO02: Nº

LOCALIZAÇÃO03: Nº

ÁREA DO LOTE 339 (m²) ÁREA DE IMPLANTAÇÃO 114 (m²) Nº DE PISOS 2

ÁREA DESCOBERTA 225 (m²) A.B.C. 140 (m²) PISOS ACIMA 2

PISOS ABAIXO 0

PROPRIETÁRIO(S):

MORADA(S):



- ANEXOS**
- ☐ Registo Predial
 - ☐ Imóvel Classificado
 - ☐ Plantas de Arq.
 - ☒ Processo C.M.S.
 - ☐

CARACTERÍSTICAS ARQUITETÓNICAS

CLASSIFICAÇÃO PATRIMONIAL

Não foi possível aferir

ESTILO ARQUITETÓNICO TIPIFICADO

Moderno Funcionalista

SISTEMA CONSTRUCTIVO Betão CLASSIF. TIPOLOGICA Edifício Clássico/Prédio ÉPOCA DE CONSTRUÇÃO 1950

ÚLTIMOS PISOS Cobertura Inclinada REVESTIMENTO EXTERIOR Pintura TIPO DE COBERTURA Telha Marselha

ELEMENTOS CARACTERÍSTICOS EXTERIORES

- | | | | |
|---|--|--|--|
| <input type="checkbox"/> Cúpulas | <input type="checkbox"/> Silharias | <input type="checkbox"/> Ressalto de Cunhal | <input type="checkbox"/> Arcos e Contraf. Aparelho |
| <input type="checkbox"/> Minaretes | <input checked="" type="checkbox"/> Soco | <input type="checkbox"/> Tirantes de F.Forj. | <input type="checkbox"/> Arcos Ogivados |
| <input type="checkbox"/> Trapeira | <input type="checkbox"/> Colunas | <input type="checkbox"/> Torreões Laterais | <input type="checkbox"/> Medalhões Decorativos |
| <input type="checkbox"/> Ameias | <input type="checkbox"/> Cantarias | <input type="checkbox"/> Azulejos relevado | <input type="checkbox"/> Silharias Azulejular |
| <input type="checkbox"/> Arquitrave | <input type="checkbox"/> Estatuas | <input type="checkbox"/> Verga Adornada | <input type="checkbox"/> Cunhal Apilastrado |
| <input checked="" type="checkbox"/> Frisos | <input type="checkbox"/> Óculos | <input type="checkbox"/> Vãos Dim. Reduzida | <input type="checkbox"/> Janela Mestra |
| <input type="checkbox"/> Beirado | <input type="checkbox"/> Frontões | <input type="checkbox"/> Verga em Volta Perfeita | <input type="checkbox"/> Mansarda |
| <input type="checkbox"/> Cornija | <input type="checkbox"/> Balaustrada | <input type="checkbox"/> Vão de Sacada | <input type="checkbox"/> Gradeamentos em Ferro |
| <input checked="" type="checkbox"/> Cimalkhas | <input checked="" type="checkbox"/> Platibanda | <input type="checkbox"/> Vão Duplo | <input type="checkbox"/> Janela de Guilhotina |
| <input type="checkbox"/> Cunhais | <input type="checkbox"/> Mainéis | <input type="checkbox"/> Vão Trilobado | <input type="checkbox"/> Misulas de Volta |
| <input type="checkbox"/> Pilastras | <input type="checkbox"/> Alpendre | <input type="checkbox"/> Arco de Cantaria | <input type="checkbox"/> Rendilhados de Cumeeira |

INFORMAÇÃO COMPLEMENTAR

FRAÇÕES HAB.

2

Nº TOTAL FRAÇÕES

2

FRAÇÕES NÃO HAB.

0

INTERVENÇÕES RECENTES

S/Informação

USO PREDOMINANTE

Habitacional

ELEMENTOS CONTEMPORÂNEOS

- | | |
|---|---|
| <input checked="" type="checkbox"/> Alumínio/PVC. | <input type="checkbox"/> Publicidade |
| <input type="checkbox"/> Marmorite | <input type="checkbox"/> Toldos |
| <input checked="" type="checkbox"/> Estores | <input checked="" type="checkbox"/> Aparelhos de AC |
| <input checked="" type="checkbox"/> Antenas | <input checked="" type="checkbox"/> Cablagens |

ESTADO DE CONSERVAÇÃO

Médio

NÍVEL DE INTERVENÇÃO

3

☐ Intervenção Urgente

Nível 3 - Contempla maiores intervenções, nomeadamente pintura total das fachadas e de outros elementos exteriores do edifício, substituição de todas as caixilharias, intervenções nas redes de abastecimento de água, esgotos, gás, etc. Este nível de intervenção corresponde a obras de carácter estrutural contribuindo para assegurar ou beneficiar a segurança do edifício.

CARACTERIZAÇÃO HISTÓRICA

OBSERVAÇÕES GERAIS

ANEXO FOTOGRÁFICO



Foto 1 - Aspetto Geral



Foto 2 - Aspetto da Fachada lateral



Foto 3 - Acesso a Veículos automóveis



Foto 4 - Acesso pedonal



Foto 5 - Acesso a Veículos automóveis

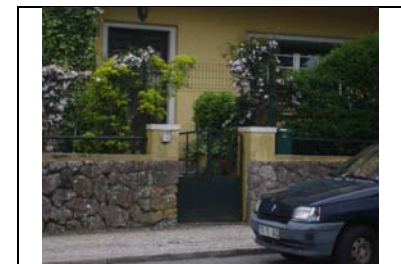

Foto 6 - Aspetto do vão



Sem Fotografia



Sem Fotografia

AUTO DE IMÓVEL

CÓDIGO SIG DO EDIFÍCIO :

Q36016

FREGUESIA

Sta. Maria e São Miguel

14 | 4 | 2014

QUARTEIRÃO

Q36

ARTº MAT

EDIFÍCIO

16

IDENTIFICAÇÃO DO IMÓVEL

LOCALIZAÇÃO1: Nº

LOCALIZAÇÃO2: Nº

LOCALIZAÇÃO3: Nº

ÁREA DO LOTE (m²) ÁREA DE IMPLANTAÇÃO (m²) Nº DE PISOS

ÁREA DESCOBERTA (m²) A.B.C. (m²) PISOS ACIMA

PISOS ABAIXO

PROPRIETÁRIO(S):

MORADA(S):

CARACTERÍSTICAS ARQUITETÓNICAS

CLASSIFICAÇÃO PATRIMONIAL

Não foi possível aferir

ESTILO ARQUITETÓNICO TIPIFICADO

Moderno Funcionalista

SISTEMA CONSTRUCTIVO	CLASSIF. TIPOLOGICA	ÉPOCA DE CONSTRUÇÃO
<input type="text" value="Betão"/>	<input type="text" value="Edifício Clássico/Prédio"/>	<input type="text" value="1950"/>
ÚLTIMOS PISOS	REVESTIMENTO EXTERIOR	TIPO DE COBERTURA
<input type="text" value="Cobertura Inclinada"/>	<input type="text" value="Pintura"/>	<input type="text" value="Telha Marselha"/>

ELEMENTOS CARACTERÍSTICOS EXTERIORES

- | | | | |
|---|---|--|--|
| <input type="checkbox"/> Cúpulas | <input type="checkbox"/> Silharias | <input type="checkbox"/> Ressalto de Cunhal | <input type="checkbox"/> Arcos e Contraf. Aparelho |
| <input type="checkbox"/> Minaretes | <input checked="" type="checkbox"/> Soco | <input type="checkbox"/> Tirantes de F.Forj. | <input type="checkbox"/> Arcos Ogivados |
| <input type="checkbox"/> Trapeira | <input type="checkbox"/> Colunas | <input type="checkbox"/> Torreões Laterais | <input type="checkbox"/> Medalhões Decorativos |
| <input type="checkbox"/> Ameias | <input checked="" type="checkbox"/> Cantarias | <input type="checkbox"/> Azulejos relevado | <input type="checkbox"/> Silharias Azulejular |
| <input type="checkbox"/> Arquitrave | <input type="checkbox"/> Estatuas | <input type="checkbox"/> Verga Adornada | <input type="checkbox"/> Cunhal Apilastrado |
| <input type="checkbox"/> Frisos | <input type="checkbox"/> Óculos | <input type="checkbox"/> Vãos Dim. Reduzida | <input type="checkbox"/> Janela Mestra |
| <input checked="" type="checkbox"/> Beirado | <input type="checkbox"/> Frontões | <input type="checkbox"/> Verga em Volta Perfeita | <input type="checkbox"/> Mansarda |
| <input type="checkbox"/> Cornija | <input type="checkbox"/> Balaustrada | <input type="checkbox"/> Vão de Sacada | <input type="checkbox"/> Gradeamentos em Ferro |
| <input checked="" type="checkbox"/> Cimalkhas | <input type="checkbox"/> Platibanda | <input type="checkbox"/> Vão Duplo | <input type="checkbox"/> Janela de Guillhotina |
| <input type="checkbox"/> Cunhais | <input checked="" type="checkbox"/> Mainéis | <input type="checkbox"/> Vão Trilobado | <input type="checkbox"/> Misulas de Volta |
| <input type="checkbox"/> Pilastras | <input type="checkbox"/> Alpendre | <input type="checkbox"/> Arco de Cantaria | <input type="checkbox"/> Rendilhados de Cumeeira |

CARACTERIZAÇÃO HISTÓRICA

OBSERVAÇÕES GERAIS



ANEXOS

- ☐ Registo Predial
☐ Imóvel Classificado
☐ Plantas de Arq.
☒ Processo C.M.S.
☐

INFORMAÇÃO COMPLEMENTAR

FRAÇÕES HAB.

0

Nº TOTAL FRAÇÕES

1

FRAÇÕES NÃO HAB.

1

INTERVENÇÕES RECENTES

Sim

USO PREDOMINANTE

Serviços

ELEMENTOS CONTEMPORÂNEOS

- | | |
|---|---|
| <input checked="" type="checkbox"/> Alumínio/PVC. | <input checked="" type="checkbox"/> Publicidade |
| <input type="checkbox"/> Marmorite | <input type="checkbox"/> Toldos |
| <input type="checkbox"/> Estores | <input checked="" type="checkbox"/> Aparelhos de AC |
| <input type="checkbox"/> Antenas | <input checked="" type="checkbox"/> Cablagens |

ESTADO DE CONSERVAÇÃO

Bom

NÍVEL DE INTERVENÇÃO

4

☐ Intervenção Urgente

Nível 4 - Grau de reabilitação mais baixo considera apenas pequenas intervenções na envolvente exterior do edifício (substituição de casilharia, pintura de elementos de fachada, substituição de algerozes e outras pequenas intervenções isoladas). A este nível corresponde a intervenção para reparação de pequenos problemas ocasionais sem efeitos estruturais.

ANEXO FOTOGRÁFICO



Foto 1 - Aspetto Geral



Foto 2 - Fachada Lateral



Foto 3 - Acesso ao edifício



Foto 4 - Acesso



Foto 5 - Acesso



Foto 6 - Acesso a Veículos automóveis



Sem Legenda



Sem Legenda

AUTO DE IMÓVEL

CÓDIGO SIG DO EDIFÍCIO :

Q36017

FREGUESIA

Sta. Maria e São Miguel

14 | 4 | 2014

QUARTEIRÃO

Q36

ARTº MAT

EDIFÍCIO

17

IDENTIFICAÇÃO DO IMÓVEL

LOCALIZAÇÃO01: Nº

LOCALIZAÇÃO02: Nº

LOCALIZAÇ03: Nº

ÁREA DO LOTE (m²) ÁREA DE IMPLANTAÇÃO (m²) Nº DE PISOS

ÁREA DESCOBERTA (m²) A.B.C. (m²) PISOS ACIMA

PISOS ABAIXO

PROPRIETÁRIO(S):

MORADA(S):

CARACTERÍSTICAS ARQUITETÓNICAS

CLASSIFICAÇÃO PATRIMONIAL

Não foi possível aferir

ESTILO ARQUITETÓNICO TIPIFICADO

Neo Vernaculo Contemporaneo

SISTEMA CONSTRUCTIVO CLASSIF. TIPOLOGICA ÉPOCA DE CONSTRUÇÃO

ÚLTIMOS PISOS REVESTIMENTO EXTERIOR TIPO DE COBERTURA

ELEMENTOS CARACTERÍSTICOS EXTERIORES

- | | | | |
|-------------------------------------|---|--|--|
| <input type="checkbox"/> Cúpulas | <input type="checkbox"/> Silharias | <input type="checkbox"/> Ressalto de Cunhal | <input type="checkbox"/> Arcos e Contraf. Aparelho |
| <input type="checkbox"/> Minaretes | <input type="checkbox"/> Soco | <input type="checkbox"/> Tirantes de F.Forj. | <input type="checkbox"/> Arcos Ogivados |
| <input type="checkbox"/> Trapeira | <input type="checkbox"/> Colunas | <input type="checkbox"/> Torreões Laterais | <input type="checkbox"/> Medalhões Decorativos |
| <input type="checkbox"/> Ameias | <input checked="" type="checkbox"/> Cantarias | <input type="checkbox"/> Azulejos relevado | <input type="checkbox"/> Silharias Azulejular |
| <input type="checkbox"/> Arquitrave | <input type="checkbox"/> Estatuas | <input type="checkbox"/> Verga Adornada | <input type="checkbox"/> Cunhal Apilastrado |
| <input type="checkbox"/> Frisos | <input type="checkbox"/> Óculos | <input type="checkbox"/> Vãos Dim. Reduzida | <input type="checkbox"/> Janela Mestra |
| <input type="checkbox"/> Beirado | <input type="checkbox"/> Frontões | <input type="checkbox"/> Verga em Volta Perfeita | <input type="checkbox"/> Mansarda |
| <input type="checkbox"/> Cornija | <input type="checkbox"/> Balaustrada | <input type="checkbox"/> Vão de Sacada | <input type="checkbox"/> Gradeamentos em Ferro |
| <input type="checkbox"/> Cimalkhas | <input type="checkbox"/> Platibanda | <input type="checkbox"/> Vão Duplo | <input type="checkbox"/> Janela de Guilhotina |
| <input type="checkbox"/> Cunhais | <input type="checkbox"/> Mainéis | <input type="checkbox"/> Vão Trilobado | <input type="checkbox"/> Misulas de Volta |
| <input type="checkbox"/> Pilastras | <input type="checkbox"/> Alpendre | <input type="checkbox"/> Arco de Cantaria | <input type="checkbox"/> Rendilhados de Cumeeira |

CARACTERIZAÇÃO HISTÓRICA

OBSERVAÇÕES GERAIS



ANEXOS

- ☐ Registo Predial
☐ Imóvel Classificado
☐ Plantas de Arq.
☐ Processo C.M.S.
☐

INFORMAÇÃO COMPLEMENTAR

FRAÇÕES HAB.

0

Nº TOTAL FRAÇÕES

1

FRAÇÕES NÃO HAB.

1

INTERVENÇÕES RECENTES

S/Informação

USO PREDOMINANTE

Serviços

ELEMENTOS CONTEMPORÂNEOS

- | | |
|---|---|
| <input checked="" type="checkbox"/> Alumínio/PVC. | <input checked="" type="checkbox"/> Publicidade |
| <input type="checkbox"/> Marmorite | <input type="checkbox"/> Toldos |
| <input type="checkbox"/> Estores | <input checked="" type="checkbox"/> Aparelhos de AC |
| <input checked="" type="checkbox"/> Antenas | <input checked="" type="checkbox"/> Cablagens |

ESTADO DE CONSERVAÇÃO

Médio

NÍVEL DE INTERVENÇÃO

3

☐ Intervenção Urgente

Nível 3 - Contempla maiores intervenções, nomeadamente pintura total das fachadas e de outros elementos exteriores do edifício, substituição de todas as caixilharias, intervenções nas redes de abastecimento de água, esgotos, gás, etc. Este nível de intervenção corresponde a obras de carácter estrutural contribuindo para assegurar ou beneficiar a segurança do edifício.

ANEXO FOTOGRÁFICO



Foto 1 - Aspetto Geral



Foto 2 - Vista da Entrada



Foto 3 - Acesso a Veículos automóveis

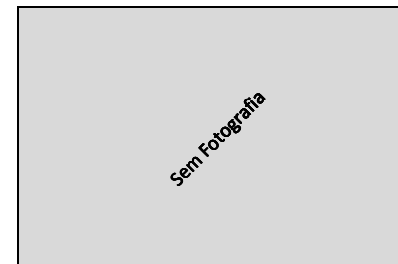

Sem Legenda



Sem Legenda

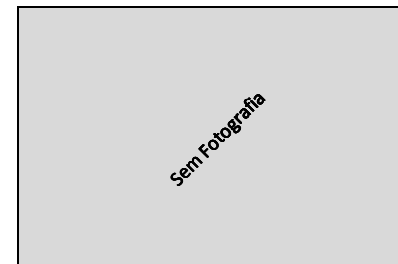

Sem Legenda



Sem Legenda

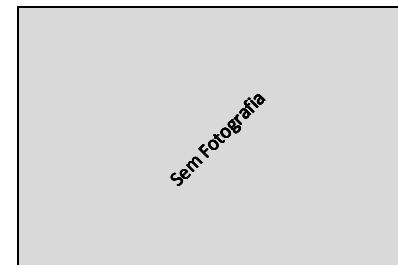

Sem Legenda

AUTO DE IMÓVEL

CÓDIGO SIG DO EDIFÍCIO :

Q36018

QUARTEIRÃO

Q36

FREGUESIA

Sta. Maria e São Miquel

ARTº MAT

14 | 4 | 2014

EDIFÍCIO

18

IDENTIFICAÇÃO DO IMÓVEL

LOCALIZAÇÃO1: Avenida Movimento Forças Armadas Nº 16

LOCALIZAÇÃO2: Nº

LOCALIZAÇÃO3: Nº

ÁREA DO LOTE 477 (m²) ÁREA DE IMPLANTAÇÃO 419 (m²) Nº DE PISOS 6

ÁREA DESCOBERTA 58 (m²) A.B.C. 2514 (m²) PISOS ACIMA 6

PISOS ABAIXO 0

PROPRIETÁRIO(S):

MORADA(S):

- ANEXOS**
- ☐ Registo Predial
 - ☐ Imóvel Classificado
 - ☐ Plantas de Arq.
 - ☐ Processo C.M.S.
 - ☐

CARACTERÍSTICAS ARQUITETÓNICAS

CLASSIFICAÇÃO PATRIMONIAL

Não foi possível aferir

ESTILO ARQUITETÓNICO TIPIFICADO

Neo Vernaculo Contemporaneo

INFORMAÇÃO COMPLEMENTAR

FRAÇÕES HAB.

4

Nº TOTAL FRAÇÕES

8

FRAÇÕES NÃO HAB.

4

SISTEMA CONSTRUCTIVO Betão CLASSIF. TIPOLOGICA Edifício Clássico/Prédio ÉPOCA DE CONSTRUÇÃO 1990

ÚLTIMOS PISOS Andar Recuado REVESTIMENTO EXTERIOR Pintura TIPO DE COBERTURA Telha Marselha

ELEMENTOS CARACTERÍSTICOS EXTERIORES

- | | | | |
|-------------------------------------|---|--|--|
| <input type="checkbox"/> Cúpulas | <input type="checkbox"/> Silharias | <input type="checkbox"/> Ressalto de Cunhal | <input type="checkbox"/> Arcos e Contraf. Aparelho |
| <input type="checkbox"/> Minaretes | <input type="checkbox"/> Soco | <input type="checkbox"/> Tirantes de F.Forj. | <input type="checkbox"/> Arcos Ogivados |
| <input type="checkbox"/> Trapeira | <input type="checkbox"/> Colunas | <input type="checkbox"/> Torreões Laterais | <input type="checkbox"/> Medalhões Decorativos |
| <input type="checkbox"/> Ameias | <input checked="" type="checkbox"/> Cantarias | <input type="checkbox"/> Azulejos relevado | <input type="checkbox"/> Silharias Azulejular |
| <input type="checkbox"/> Arquitrave | <input type="checkbox"/> Estatuas | <input type="checkbox"/> Verga Adornada | <input type="checkbox"/> Cunhal Apilastrado |
| <input type="checkbox"/> Frisos | <input type="checkbox"/> Óculos | <input type="checkbox"/> Vãos Dim. Reduzida | <input type="checkbox"/> Janela Mestra |
| <input type="checkbox"/> Beirado | <input type="checkbox"/> Frontões | <input type="checkbox"/> Verga em Volta Perfeita | <input type="checkbox"/> Mansarda |
| <input type="checkbox"/> Cornija | <input type="checkbox"/> Balaustrada | <input type="checkbox"/> Vão de Sacada | <input type="checkbox"/> Gradeamentos em Ferro |
| <input type="checkbox"/> Cimalkhas | <input type="checkbox"/> Platibanda | <input type="checkbox"/> Vão Duplo | <input type="checkbox"/> Janela de Guilhotina |
| <input type="checkbox"/> Cunhais | <input type="checkbox"/> Mainéis | <input type="checkbox"/> Vão Trilobado | <input type="checkbox"/> Misulas de Volta |
| <input type="checkbox"/> Pilastras | <input type="checkbox"/> Alpendre | <input type="checkbox"/> Arco de Cantaria | <input type="checkbox"/> Rendilhados de Cumeeira |

ELEMENTOS CONTEMPORANEOS

- | | |
|---|---|
| <input checked="" type="checkbox"/> Alumínio/PVC. | <input checked="" type="checkbox"/> Publicidade |
| <input type="checkbox"/> Marmorite | <input type="checkbox"/> Toldos |
| <input checked="" type="checkbox"/> Estores | <input checked="" type="checkbox"/> Aparelhos de AC |
| <input checked="" type="checkbox"/> Antenas | <input checked="" type="checkbox"/> Cablagens |

ESTADO DE CONSERVAÇÃO

Médio

NÍVEL DE INTERVENÇÃO

3

☐ Intervenção Urgente

Nível 3 - Contempla maiores intervenções, nomeadamente pintura total das fachadas e de outros elementos exteriores do edifício, substituição de todas as cavilhas, intervenções nas redes de abastecimento de água, esgotos, gás, etc. Este nível de intervenção corresponde a obras de carácter estrutural contribuindo para assegurar ou beneficiar a segurança do edifício.

CARACTERIZAÇÃO HISTÓRICA

OBSERVAÇÕES GERAIS

ANEXO FOTOGRÁFICO



Foto 1 - Aspeto Geral



Foto 2 - Aspeto Geral



Foto 3 - Vista Gral



Foto 4 - Vista do edifício



Foto 5 - Acesso a uma das frações



Foto 6 - Acesso a uma das frações



Sem Legenda

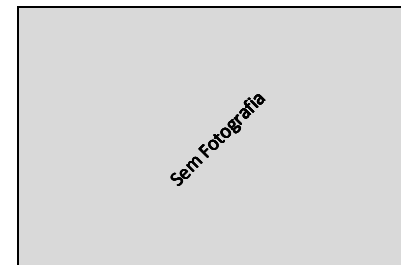

Sem Legenda

AUTO DE IMÓVEL

CÓDIGO SIG DO EDIFÍCIO :

Q36019

QUARTEIRÃO

Q36

FREGUESIA

Sta. Maria e São Miquel

ARTº MAT

14 | 4 | 2014

EDIFÍCIO

19

IDENTIFICAÇÃO DO IMÓVEL

LOCALIZAÇÃO01: Nº

LOCALIZAÇÃO02: Nº

LOCALIZAÇÃO03: Nº

ÁREA DO LOTE (m²) ÁREA DE IMPLANTAÇÃO (m²) Nº DE PISOS

ÁREA DESCOBERTA (m²) A.B.C. (m²) PISOS ACIMA

PISOS ABAIXO

PROPRIETÁRIO(S):

MORADA(S):

CARACTERÍSTICAS ARQUITETÓNICAS

CLASSIFICAÇÃO PATRIMONIAL

Não foi possível aferir

ESTILO ARQUITETÓNICO TIPIFICADO

Neo Vernaculo Contemporaneo

SISTEMA CONSTRUCTIVO CLASSIF. TIPOLOGICA ÉPOCA DE CONSTRUÇÃO

ÚLTIMOS PISOS REVESTIMENTO EXTERIOR TIPO DE COBERTURA

ELEMENTOS CARACTERÍSTICOS EXTERIORES

- | | | | |
|-------------------------------------|--|--|---|
| <input type="checkbox"/> Cúpulas | <input type="checkbox"/> Silharias | <input type="checkbox"/> Ressalto de Cunhal | <input type="checkbox"/> Arcos e Contraf. Aparelho |
| <input type="checkbox"/> Minaretes | <input type="checkbox"/> Soco | <input type="checkbox"/> Tirantes de F.Forj. | <input type="checkbox"/> Arcos Ogivados |
| <input type="checkbox"/> Trapeira | <input type="checkbox"/> Colunas | <input type="checkbox"/> Torreões Laterais | <input type="checkbox"/> Medalhões Decorativos |
| <input type="checkbox"/> Ameias | <input checked="" type="checkbox"/> Cantarias | <input type="checkbox"/> Azulejos relevado | <input type="checkbox"/> Silharias Azulejular |
| <input type="checkbox"/> Arquitrave | <input type="checkbox"/> Estatuas | <input type="checkbox"/> Verga Adornada | <input type="checkbox"/> Cunhal Apilastrado |
| <input type="checkbox"/> Frisos | <input type="checkbox"/> Óculos | <input checked="" type="checkbox"/> Vãos Dim. Reduzida | <input type="checkbox"/> Janela Mestra |
| <input type="checkbox"/> Beirado | <input type="checkbox"/> Frontões | <input type="checkbox"/> Verga em Volta Perfeita | <input type="checkbox"/> Mansarda |
| <input type="checkbox"/> Cornija | <input type="checkbox"/> Balaustrada | <input type="checkbox"/> Vão de Sacada | <input checked="" type="checkbox"/> Gradeamentos em Ferro |
| <input type="checkbox"/> Cimalkhas | <input checked="" type="checkbox"/> Platibanda | <input type="checkbox"/> Vão Duplo | <input type="checkbox"/> Janela de Guilhotina |
| <input type="checkbox"/> Cunhais | <input type="checkbox"/> Mainéis | <input type="checkbox"/> Vão Trilobado | <input type="checkbox"/> Misulas de Volta |
| <input type="checkbox"/> Pilastras | <input type="checkbox"/> Alpendre | <input type="checkbox"/> Arco de Cantaria | <input type="checkbox"/> Rendilhados de Cumeira |

CARACTERIZAÇÃO HISTÓRICA

OBSERVAÇÕES GERAIS



ANEXOS

- ☐ Registo Predial
☐ Imóvel Classificado
☐ Plantas de Arq.
☐ Processo C.M.S.
☐

INFORMAÇÃO COMPLEMENTAR

FRAÇÕES HAB.

28

Nº TOTAL FRAÇÕES

31

FRAÇÕES NÃO HAB.

3

INTERVENÇÕES RECENTES

S/ Informação

USO PREDOMINANTE

Habitacional

ELEMENTOS CONTEMPORÂNEOS

- | | |
|---|---|
| <input checked="" type="checkbox"/> Alumínio/PVC. | <input checked="" type="checkbox"/> Publicidade |
| <input type="checkbox"/> Marmorite | <input type="checkbox"/> Toldos |
| <input checked="" type="checkbox"/> Estores | <input checked="" type="checkbox"/> Aparelhos de AC |
| <input checked="" type="checkbox"/> Antenas | <input checked="" type="checkbox"/> Cablagens |

ESTADO DE CONSERVAÇÃO

Médio

NÍVEL DE INTERVENÇÃO

3

☐ Intervenção Urgente

Nível 3 - Contempla maiores intervenções, nomeadamente pintura total das fachadas e de outros elementos exteriores do edifício, substituição de todas as caixilharias, intervenções nas redes de abastecimento de água, esgotos, gás, etc. Este nível de intervenção corresponde a obras de carácter estrutural contribuindo para assegurar ou beneficiar a segurança do edifício.

ANEXO FOTOGRÁFICO



Foto 1 - Aspeto Geral do edifício



Foto 2 - Acesso a Veículos automóveis



Foto 3 - Acesso

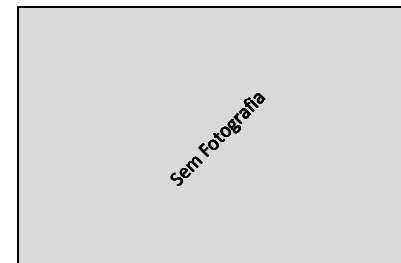

Sem Legenda



Sem Legenda



Sem Legenda



Sem Legenda



Sem Legenda

AUTO DE IMÓVEL

CÓDIGO SIG DO EDIFÍCIO :

Q36020

QUARTEIRÃO

Q36

FREGUESIA

Sta. Maria e São Miguel

ARTº MAT

14 | 4 | 2014

EDIFÍCIO

20

IDENTIFICAÇÃO DO IMÓVEL

LOCALIZAÇÃO1: Nº

LOCALIZAÇÃO2: Nº

LOCALIZAÇÃO3: Nº

ÁREA DO LOTE (m²) ÁREA DE IMPLANTAÇÃO (m²) Nº DE PISOS

ÁREA DESCOBERTA (m²) A.B.C. (m²) PISOS ACIMA

PISOS ABAIXO

PROPRIETÁRIO(S):

MORADA(S):

CARACTERÍSTICAS ARQUITETÓNICAS

CLASSIFICAÇÃO PATRIMONIAL

Não foi possível aferir

ESTILO ARQUITETÓNICO TIPIFICADO

Neo Vernaculo Contemporaneo

SISTEMA CONSTRUTIVO CLASSIF. TIPOLOGICA ÉPOCA DE CONSTRUÇÃO

ÚLTIMOS PISOS REVESTIMENTO EXTERIOR TIPO DE COBERTURA

ELEMENTOS CARACTERÍSTICOS EXTERIORES

- | | | | |
|-------------------------------------|--|--|--|
| <input type="checkbox"/> Cúpulas | <input type="checkbox"/> Silharias | <input type="checkbox"/> Ressalto de Cunhal | <input type="checkbox"/> Arcos e Contraf. Aparelho |
| <input type="checkbox"/> Minaretes | <input type="checkbox"/> Soco | <input type="checkbox"/> Tirantes de F.Forj. | <input type="checkbox"/> Arcos Ogivados |
| <input type="checkbox"/> Trapeira | <input type="checkbox"/> Colunas | <input type="checkbox"/> Torreões Laterais | <input type="checkbox"/> Medalhões Decorativos |
| <input type="checkbox"/> Ameias | <input checked="" type="checkbox"/> Cantarias | <input type="checkbox"/> Azulejos relevado | <input type="checkbox"/> Silharias Azulejular |
| <input type="checkbox"/> Arquitrave | <input type="checkbox"/> Estatuas | <input type="checkbox"/> Verga Adornada | <input type="checkbox"/> Cunhal Apilastrado |
| <input type="checkbox"/> Frisos | <input type="checkbox"/> Óculos | <input type="checkbox"/> Vãos Dim. Reduzida | <input type="checkbox"/> Janela Mestra |
| <input type="checkbox"/> Beirado | <input type="checkbox"/> Frontões | <input type="checkbox"/> Verga em Volta Perfeita | <input type="checkbox"/> Mansarda |
| <input type="checkbox"/> Cornija | <input type="checkbox"/> Balaustrada | <input type="checkbox"/> Vão de Sacada | <input type="checkbox"/> Gradeamentos em Ferro |
| <input type="checkbox"/> Cimalkhas | <input checked="" type="checkbox"/> Platibanda | <input type="checkbox"/> Vão Duplo | <input type="checkbox"/> Janela de Guilhotina |
| <input type="checkbox"/> Cunhais | <input type="checkbox"/> Mainéis | <input type="checkbox"/> Vão Trilobado | <input type="checkbox"/> Misulas de Volta |
| <input type="checkbox"/> Pilastras | <input type="checkbox"/> Alpendre | <input type="checkbox"/> Arco de Cantaria | <input type="checkbox"/> Rendilhados de Cumeeira |

CARACTERIZAÇÃO HISTÓRICA

OBSERVAÇÕES GERAIS



ANEXOS

- ☐ Registo Predial
☐ Imóvel Classificado
☐ Plantas de Arq.
☐ Processo C.M.S.
☐

INFORMAÇÃO COMPLEMENTAR

FRAÇÕES HAB.

23

Nº TOTAL FRAÇÕES

23

FRAÇÕES NÃO HAB.

0

INTERVENÇÕES RECENTES

S/ Informação

USO PREDOMINANTE

Habitacional

ELEMENTOS CONTEMPORÂNEOS

- | | |
|---|---|
| <input checked="" type="checkbox"/> Alumínio/PVC. | <input type="checkbox"/> Publicidade |
| <input type="checkbox"/> Marmorite | <input type="checkbox"/> Toldos |
| <input checked="" type="checkbox"/> Estores | <input type="checkbox"/> Aparelhos de AC |
| <input checked="" type="checkbox"/> Antenas | <input checked="" type="checkbox"/> Cablagens |

ESTADO DE CONSERVAÇÃO

Médio

NÍVEL DE INTERVENÇÃO

3

☐ Intervenção Urgente

Nível 3 - Contempla maiores intervenções, nomeadamente pintura total das fachadas e de outros elementos exteriores do edifício, substituição de todas as cavilharias, intervenções nas redes de abastecimento de água, esgotos, gás, etc. Este nível de intervenção corresponde a obras de carácter estrutural contribuindo para assegurar ou beneficiar a segurança do edifício.

ANEXO FOTOGRÁFICO



Foto 1 - Aspetto Geral



Foto 2 - Vista geral de rua



Foto 3 e 4 - Vista de rua

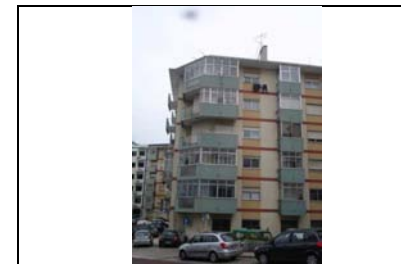

Foto 4 - Acesso

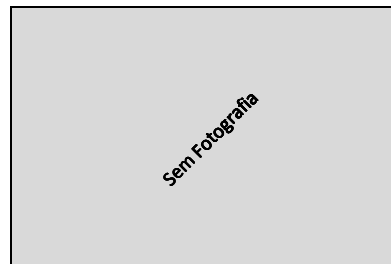

Sem Legenda



Sem Legenda



Sem Legenda



Sem Legenda

AUTO DE IMÓVEL

CÓDIGO SIG DO EDIFÍCIO :

Q36021

FREGUESIA

Sta. Maria e São Miguel

14 | 4 | 2014

QUARTEIRÃO

Q36

ARTº MAT

EDIFÍCIO

21

IDENTIFICAÇÃO DO IMÓVEL

LOCALIZAÇÃO1: Nº

LOCALIZAÇÃO2: Nº

LOCALIZAÇÃO3: Nº

ÁREA DO LOTE (m²) ÁREA DE IMPLANTAÇÃO (m²) Nº DE PISOS

ÁREA DESCOBERTA (m²) A.B.C. (m²) PISOS ACIMA
PISOS ABAIXO

PROPRIETÁRIO(S):

MORADA(S):

- ANEXOS**
- ☐ Registo Predial
 - ☐ Imóvel Classificado
 - ☐ Plantas de Arq.
 - ☐ Processo C.M.S.
 - ☐

CARACTERÍSTICAS ARQUITETÓNICAS

CLASSIFICAÇÃO PATRIMONIAL

Não foi possível aferir

ESTILO ARQUITETÓNICO TIPIFICADO

Neo Vernaculo Contemporaneo

SISTEMA CONSTRUTIVO	CLASSIF. TIPOLOGICA	ÉPOCA DE CONSTRUÇÃO
Betão	Edifício Clássico/Prédio	1990

ÚLTIMOS PISOS	REVESTIMENTO EXTERIOR	TIPO DE COBERTURA
Cobertura plana	Pintura	S/ Informação

ELEMENTOS CARACTERÍSTICOS EXTERIORES

- | | | | |
|-------------------------------------|---|--|--|
| <input type="checkbox"/> Cúpulas | <input type="checkbox"/> Silharias | <input type="checkbox"/> Ressalto de Cunhal | <input type="checkbox"/> Arcos e Contraf. Aparelho |
| <input type="checkbox"/> Minaretes | <input type="checkbox"/> Soco | <input type="checkbox"/> Tirantes de F.Forj. | <input type="checkbox"/> Arcos Ogivados |
| <input type="checkbox"/> Trapeira | <input type="checkbox"/> Colunas | <input type="checkbox"/> Torreões Laterais | <input type="checkbox"/> Medalhões Decorativos |
| <input type="checkbox"/> Ameias | <input checked="" type="checkbox"/> Cantarias | <input type="checkbox"/> Azulejos relevado | <input type="checkbox"/> Silharias Azulejular |
| <input type="checkbox"/> Arquitrave | <input type="checkbox"/> Estatuas | <input type="checkbox"/> Verga Adornada | <input type="checkbox"/> Cunhal Apilastrado |
| <input type="checkbox"/> Frisos | <input type="checkbox"/> Óculos | <input type="checkbox"/> Vãos Dim. Reduzida | <input type="checkbox"/> Janela Mestra |
| <input type="checkbox"/> Beirado | <input type="checkbox"/> Frontões | <input type="checkbox"/> Verga em Volta Perfeita | <input type="checkbox"/> Mansarda |
| <input type="checkbox"/> Cornija | <input type="checkbox"/> Balaustrada | <input type="checkbox"/> Vão de Sacada | <input type="checkbox"/> Gradeamentos em Ferro |
| <input type="checkbox"/> Cimalkhas | <input type="checkbox"/> Platibanda | <input type="checkbox"/> Vão Duplo | <input type="checkbox"/> Janela de Guilhotina |
| <input type="checkbox"/> Cunhais | <input type="checkbox"/> Mainéis | <input type="checkbox"/> Vão Trilobado | <input type="checkbox"/> Misulas de Volta |
| <input type="checkbox"/> Pilastras | <input type="checkbox"/> Alpendre | <input type="checkbox"/> Arco de Cantaria | <input type="checkbox"/> Rendilhados de Cumeeira |

INFORMAÇÃO COMPLEMENTAR

FRAÇÕES HAB.

0

Nº TOTAL FRAÇÕES

1

FRAÇÕES NÃO HAB.

1

INTERVENÇÕES RECENTES

USO PREDOMINANTE

Outra

ELEMENTOS CONTEMPORÂNEOS

- | | |
|---|---|
| <input checked="" type="checkbox"/> Alumínio/PVC. | <input type="checkbox"/> Publicidade |
| <input type="checkbox"/> Marmorite | <input type="checkbox"/> Toldos |
| <input checked="" type="checkbox"/> Estores | <input checked="" type="checkbox"/> Aparelhos de AC |
| <input checked="" type="checkbox"/> Antenas | <input checked="" type="checkbox"/> Cablagens |

ESTADO DE CONSERVAÇÃO

Médio

NÍVEL DE INTERVENÇÃO

3

- ☐ Intervenção Urgente

Nível 3 - Contempla maiores intervenções, nomeadamente pintura total das fachadas e de outros elementos exteriores do edifício, substituição de todas as caixilharias, intervenções nas redes de abastecimento de água, esgotos, gás, etc. Este nível de intervenção corresponde a obras de carácter estrutural contribuindo para assegurar ou beneficiar a segurança do edifício.

CARACTERIZAÇÃO HISTÓRICA

OBSERVAÇÕES GERAIS



ANEXO FOTOGRÁFICO



Foto 1 - Aspetto Geral



Foto 2 - Vista sobre os pisos superiores



Foto 3 - Acesso

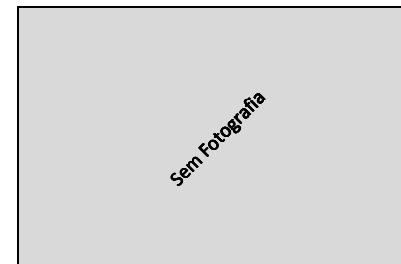

Sem Legenda



Sem Legenda

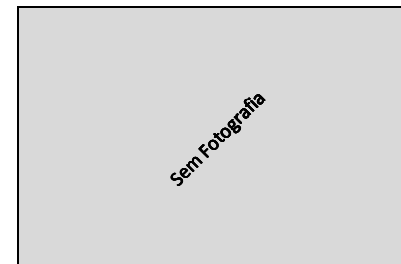

Sem Legenda

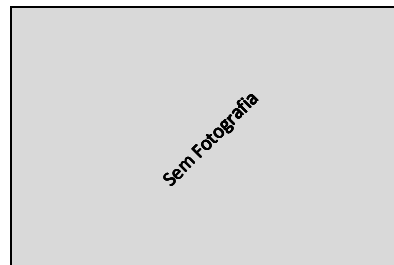

Sem Legenda



Sem Legenda

AUTO DE IMÓVEL

CÓDIGO SIG DO EDIFÍCIO :

Q36022

QUARTEIRÃO

Q36

FREGUESIA

Sta. Maria e São Miguel

ARTº MAT

14 | 4 | 2014

EDIFÍCIO

22

IDENTIFICAÇÃO DO IMÓVEL

LOCALIZAÇÃO1: Avenida Movimento Forças Armadas Nº 6

LOCALIZAÇÃO2: Nº

LOCALIZAÇÃO3: Nº

ÁREA DO LOTE 246 (m²) ÁREA DE IMPLANTAÇÃO 242 (m²) Nº DE PISOS 7

ÁREA DESCOBERTA 4 (m²) A.B.C. 1694 (m²) PISOS ACIMA 6

PISOS ABAIXO 1

PROPRIETÁRIO(S): ---

MORADA(S): ---

ANEXOS

- ☐ Registo Predial
☐ Imóvel Classificado
☐ Plantas de Arq.
☐ Processo C.M.S.
☐

CARACTERÍSTICAS ARQUITETÓNICAS

CLASSIFICAÇÃO PATRIMONIAL

Não foi possível aferir

ESTILO ARQUITETÓNICO TIPIFICADO

Neo Vernaculo Contemporaneo

INFORMAÇÃO COMPLEMENTAR

FRAÇÕES HAB.

9

Nº TOTAL FRAÇÕES

11

FRAÇÕES NÃO HAB.

2

SISTEMA CONSTRUTIVO	CLASSIF. TIPOLOGICA	ÉPOCA DE CONSTRUÇÃO
Betão	Edifício Clássico/Prédio	2000
ÚLTIMOS PISOS	REVESTIMENTO EXTERIOR	TIPO DE COBERTURA
Água Furtada	Pintura	Telha de aba e canudo

INTERVENÇÕES RECENTES

S/Informação

USO PREDOMINANTE

Habitacional

ELEMENTOS CARACTERÍSTICOS EXTERIORES

- | | | | |
|---|---|--|--|
| <input type="checkbox"/> Cúpulas | <input type="checkbox"/> Silharias | <input type="checkbox"/> Ressalto de Cunhal | <input type="checkbox"/> Arcos e Contraf. Aparelho |
| <input type="checkbox"/> Minaretes | <input checked="" type="checkbox"/> Soco | <input type="checkbox"/> Tirantes de F.Forj. | <input type="checkbox"/> Arcos Ogivados |
| <input type="checkbox"/> Trapeira | <input type="checkbox"/> Colunas | <input type="checkbox"/> Torreões Laterais | <input type="checkbox"/> Medalhões Decorativos |
| <input type="checkbox"/> Ameias | <input checked="" type="checkbox"/> Cantarias | <input type="checkbox"/> Azulejos relevado | <input type="checkbox"/> Silharias Azulejular |
| <input type="checkbox"/> Arquitrave | <input type="checkbox"/> Estatuas | <input type="checkbox"/> Verga Adornada | <input type="checkbox"/> Cunhal Apilastrado |
| <input type="checkbox"/> Frisos | <input type="checkbox"/> Óculos | <input type="checkbox"/> Vãos Dim. Reduzida | <input type="checkbox"/> Janela Mestra |
| <input checked="" type="checkbox"/> Beirado | <input type="checkbox"/> Frontões | <input type="checkbox"/> Verga em Volta Perfeita | <input type="checkbox"/> Mansarda |
| <input type="checkbox"/> Cornija | <input type="checkbox"/> Balaustrada | <input type="checkbox"/> Vão de Sacada | <input type="checkbox"/> Gradeamentos em Ferro |
| <input checked="" type="checkbox"/> Cimbalhas | <input type="checkbox"/> Platibanda | <input type="checkbox"/> Vão Duplo | <input type="checkbox"/> Janela de Guillhotina |
| <input type="checkbox"/> Cunhais | <input type="checkbox"/> Mainéis | <input type="checkbox"/> Vão Trilobado | <input type="checkbox"/> Misulas de Volta |
| <input type="checkbox"/> Pilastras | <input type="checkbox"/> Alpendre | <input type="checkbox"/> Arco de Cantaria | <input type="checkbox"/> Rendilhados de Cumeeira |

ELEMENTOS CONTEMPORÂNEOS

- | | |
|---|---|
| <input checked="" type="checkbox"/> Alumínio/PVC. | <input checked="" type="checkbox"/> Publicidade |
| <input type="checkbox"/> Marmorite | <input type="checkbox"/> Toldos |
| <input checked="" type="checkbox"/> Estores | <input checked="" type="checkbox"/> Aparelhos de AC |
| <input checked="" type="checkbox"/> Antenas | <input type="checkbox"/> Cablagens |

ESTADO DE CONSERVAÇÃO

Bom

NÍVEL DE INTERVENÇÃO

4

☐ Intervenção Urgente

Nível 4 - Grau de reabilitação mais baixo considera apenas pequenas intervenções na envolvente exterior do edifício (substituição de casilharia, pintura de elementos de fachada, substituição de algerozes e outras pequenas intervenções isoladas). A este nível corresponde a intervenção para reparação de pequenos problemas ocasionais sem efeitos estruturais.

CARACTERIZAÇÃO HISTÓRICA

OBSERVAÇÕES GERAIS



ANEXO FOTOGRÁFICO



Foto 1 - Aspetto Geral



Foto 2 - Fachada Principal



Foto 3 - Acesso ao edifício



Foto 4 - Fração Não Habitacional



Foto 5 - Fração Não Habitacional

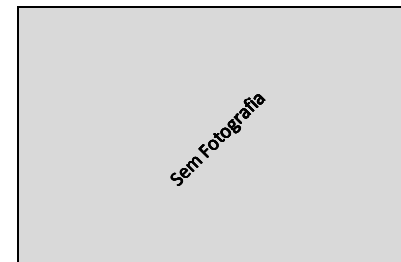

Sem Legenda

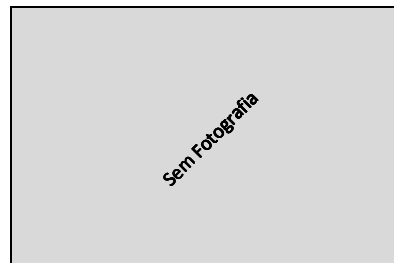

Sem Legenda

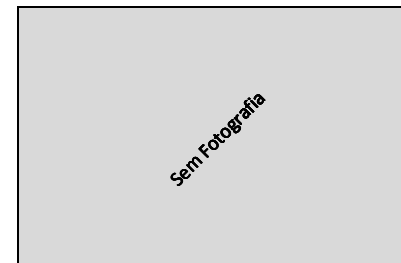

Sem Legenda