

IDENTIFICAÇÃO DO IMÓVEL

LOCALIZAÇÃO1: Travessa da Boa Vista Nº 60

LOCALIZAÇÃO2: Rua Albino José Baptista Nº S/N

LOCALIZAÇÕES: Nº

ÁREA DO LOTE 1566 (m²) ÁREA DE IMPLANTAÇÃO 244 (m²) Nº DE PISOS 3

ÁREA DESCOBERTA 1322 (m²) A.B.C. 781 (m²) PISOS ACIMA 3

PISOS ABAIXO 0

PROPRIETÁRIO(S): --

MORADA(S): --

CARACTERÍSTICAS ARQUITETÓNICAS

CLASSIFICAÇÃO PATRIMONIAL

Não foi possível aferir

ESTILO ARQUITETÓNICO TIPIFICADO

Romântico Chale Urbano Simples

SISTEMA CONSTRUTIVO Alvenaria de Pedra

CLASSIF. TIPOLOGICA Chale

ÉPOCA DE CONSTRUÇÃO Sec. XIX

ÚLTIMOS PISOS Águas Furtadas

REVESTIMENTO EXTERIOR Pintura

TIPO DE COBERTURA Telha Marselha

ELEMENTOS CARACTERÍSTICOS EXTERIORES

- | | | | |
|--|---|--|---|
| <input type="checkbox"/> Cúpulas | <input type="checkbox"/> Silharias | <input type="checkbox"/> Ressalto de Cunhal | <input type="checkbox"/> Arcos e Contraf. Aparelho |
| <input type="checkbox"/> Minaretes | <input type="checkbox"/> Soco | <input type="checkbox"/> Tirantes de F.Forj. | <input type="checkbox"/> Arcos Ogivados |
| <input type="checkbox"/> Trapeira | <input checked="" type="checkbox"/> Colunas | <input type="checkbox"/> Torreões Laterais | <input type="checkbox"/> Medalhões Decorativos |
| <input type="checkbox"/> Ameias | <input checked="" type="checkbox"/> Cantarias | <input type="checkbox"/> Azulejos relevado | <input type="checkbox"/> Silharias Azulejular |
| <input checked="" type="checkbox"/> Arquitrave | <input checked="" type="checkbox"/> Estatuas | <input type="checkbox"/> Verga Adornada | <input type="checkbox"/> Cunhal Apilastrado |
| <input checked="" type="checkbox"/> Frisos | <input checked="" type="checkbox"/> Óculos | <input checked="" type="checkbox"/> Vãos Dim. Reduzida | <input type="checkbox"/> Janela Mestra |
| <input checked="" type="checkbox"/> Beirado | <input type="checkbox"/> Frontões | <input type="checkbox"/> Verga em Volta Perfeita | <input type="checkbox"/> Mansarda |
| <input type="checkbox"/> Cornija | <input type="checkbox"/> Balaustrada | <input checked="" type="checkbox"/> Vão de Sacada | <input checked="" type="checkbox"/> Gradeamentos em Ferro |
| <input checked="" type="checkbox"/> Cimalkhas | <input type="checkbox"/> Platibanda | <input type="checkbox"/> Vão Duplo | <input type="checkbox"/> Janela de Guillhotina |
| <input type="checkbox"/> Cunhais | <input type="checkbox"/> Mainéis | <input type="checkbox"/> Vão Trilobado | <input type="checkbox"/> Misulas de Volta |
| <input type="checkbox"/> Pilastras | <input checked="" type="checkbox"/> Alpendre | <input type="checkbox"/> Arco de Cantaria | <input type="checkbox"/> Rendilhados de Cumeeira |

CARACTERIZAÇÃO HISTÓRICA

OBSERVAÇÕES GERAIS



- ANEXOS**
- ☐ Registo Predial
 - ☐ Imóvel Classificado
 - ☐ Plantas de Arq.
 - ☐ Processo C.M.S.
 - ☐

INFORMAÇÃO COMPLEMENTAR

FRAÇÕES HAB. 2

Nº TOTAL FRAÇÕES 2

FRAÇÕES NÃO HAB. 0

INTERVENÇÕES RECENTES

S/Informação

USO PREDOMINANTE

Habitacional

ELEMENTOS CONTEMPORÂNEOS

- | | |
|---|--|
| <input checked="" type="checkbox"/> Alumínio/PVC. | <input type="checkbox"/> Publicidade |
| <input type="checkbox"/> Marmorite | <input type="checkbox"/> Toldos |
| <input type="checkbox"/> Estores | <input type="checkbox"/> Aparelhos de AC |
| <input type="checkbox"/> Antenas | <input type="checkbox"/> Cablagens |

ESTADO DE CONSERVAÇÃO

Bom

NÍVEL DE INTERVENÇÃO

4

- ☐ Intervenção Urgente

Nível 4 - Grau de reabilitação mais baixo considera apenas pequenas intervenções na envolvente exterior do edifício (substituição de casilharia, pintura de elementos de fachada, substituição de algerozes e outras pequenas intervenções isoladas). A este nível corresponde a intervenção para reparação de pequenos problemas ocasionais sem efeitos estruturais.

ANEXO FOTOGRÁFICO



Foto 1 - Vista geral sobre o edifício



Foto 2 - Fachadas e necessitar de pintura geral



Foto 3 - Pormenor de alpendre de entrada



Foto 4 e 5 - Entrada pela Travessa da Boa Vista nº60 e entrada para interior do lote



Foto 6 - Portão de entrada de veículos



Foto 7 - Pormenor de cobertura em bom estado de conservação



Sem Legenda

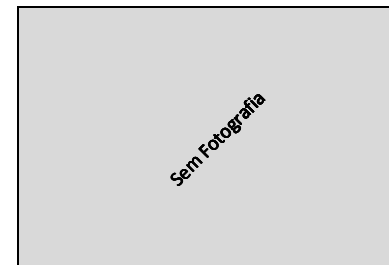

Sem Legenda

AUTO DE IMÓVEL

CÓDIGO SIG DO EDIFÍCIO :

Q45002

FREGUESIA

São Pedro de Penaferrim

17 | 4 | 2014

QUARTEIRÃO

Q45

ARTº MAT

EDIFÍCIO

2

IDENTIFICAÇÃO DO IMÓVEL

LOCALIZAÇÃO1: Travessa da Boa Vista Nº S/N

LOCALIZAÇÃO2: Nº

LOCALIZAÇÃO3: Nº

ÁREA DO LOTE 1056 (m²) ÁREA DE IMPLANTAÇÃO 178 (m²) Nº DE PISOS 1

ÁREA DESCOBERTA 878 (m²) A.B.C. 201 (m²) PISOS ACIMA 1

PISOS ABAIXO 0

PROPRIETÁRIO(S): ---

MORADA(S): ---

- ANEXOS**
- ☐ Registo Predial
 - ☐ Imóvel Classificado
 - ☐ Plantas de Arq.
 - ☐ Processo C.M.S.
 - ☐

CARACTERÍSTICAS ARQUITETÓNICAS

CLASSIFICAÇÃO PATRIMONIAL

Não foi possível aferir

ESTILO ARQUITETÓNICO TIPIFICADO

Não foi possível aferir

SISTEMA CONSTRUCTIVO S/Informação CLASSIF. TIPOLOGICA ÉPOCA DE CONSTRUÇÃO Não foi possível aferir

ÚLTIMOS PISOS Cobertura Inclinada REVESTIMENTO EXTERIOR TIPO DE COBERTURA Telha Marselha

ELEMENTOS CARACTERÍSTICOS EXTERIORES

- | | | | |
|-------------------------------------|--|--|--|
| <input type="checkbox"/> Cúpulas | <input type="checkbox"/> Silharias | <input type="checkbox"/> Ressalto de Cunhal | <input type="checkbox"/> Arcos e Contraf. Aparelho |
| <input type="checkbox"/> Minaretes | <input type="checkbox"/> Soco | <input type="checkbox"/> Tirantes de F.Forj. | <input type="checkbox"/> Arcos Ogivados |
| <input type="checkbox"/> Trapeira | <input type="checkbox"/> Colunas | <input type="checkbox"/> Torreões Laterais | <input type="checkbox"/> Medalhões Decorativos |
| <input type="checkbox"/> Ameias | <input type="checkbox"/> Cantarias | <input type="checkbox"/> Azulejos relevado | <input type="checkbox"/> Silharias Azulejular |
| <input type="checkbox"/> Arquitrave | <input type="checkbox"/> Estatuas | <input type="checkbox"/> Verga Adornada | <input type="checkbox"/> Cunhal Apilastrado |
| <input type="checkbox"/> Frisos | <input type="checkbox"/> Óculos | <input type="checkbox"/> Vãos Dim. Reduzida | <input type="checkbox"/> Janela Mestra |
| <input type="checkbox"/> Beirado | <input type="checkbox"/> Frontões | <input type="checkbox"/> Verga em Volta Perfeita | <input type="checkbox"/> Mansarda |
| <input type="checkbox"/> Cornija | <input type="checkbox"/> Balaustrada | <input type="checkbox"/> Vão de Sacada | <input type="checkbox"/> Gradeamentos em Ferro |
| <input type="checkbox"/> Cimbalhas | <input type="checkbox"/> Platibanda | <input type="checkbox"/> Vão Duplo | <input type="checkbox"/> Janela de Guilhotina |
| <input type="checkbox"/> Cunhais | <input type="checkbox"/> Mainéis | <input type="checkbox"/> Vão Trilobado | <input type="checkbox"/> Misulas de Volta |
| <input type="checkbox"/> Pilastras | <input checked="" type="checkbox"/> Alpendre | <input type="checkbox"/> Arco de Cantaria | <input type="checkbox"/> Rendilhados de Cumeeira |

CARACTERIZAÇÃO HISTÓRICA

OBSERVAÇÕES GERAIS

Não foi possível efectuar um registo fotografico do edificio, uma vez que este não visibilidade do espaço público. A sua localização está a uma cota inferior daquela da entrada.
Desta forma, também não foi possível aferir as suas características arquitectónicas, nem os seus elementos característicos exteriores.

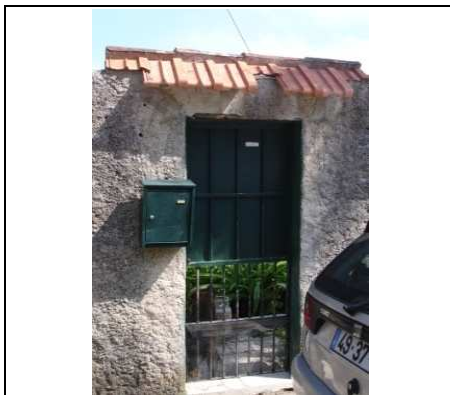

ANEXO FOTOGRÁFICO



Foto 1 - Entrada para o lote pela Travessa da Boa Vista



Foto 2 - Muro de limite de propriedade

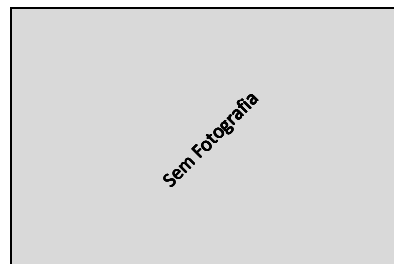

Sem Legenda

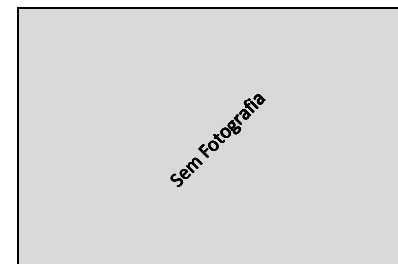

Sem Legenda



Sem Legenda



Sem Legenda



Sem Legenda



Sem Legenda

INFORMAÇÃO COMPLEMENTAR

FRAÇÕES HAB.

1

Nº TOTAL FRAÇÕES

1

FRAÇÕES NÃO HAB.

0

INTERVENÇÕES RECENTES

S/Informação

USO PREDOMINANTE

Habitacional

ELEMENTOS CONTEMPORANEOS

- | | |
|--|--|
| <input type="checkbox"/> Alumínio/PVC. | <input type="checkbox"/> Publicidade |
| <input type="checkbox"/> Marmorite | <input type="checkbox"/> Toldos |
| <input type="checkbox"/> Estores | <input type="checkbox"/> Aparelhos de AC |
| <input type="checkbox"/> Antenas | <input type="checkbox"/> Cablagens |

ESTADO DE CONSERVAÇÃO

Não Visitado

NÍVEL DE INTERVENÇÃO

Não Visitado

- ☐ Intervenção Urgente

Não Visitado - Não foi possível atribuir nenhum Nível de Intervenção, dado que não se conseguiu aferir o estado geral do edificio.

AUTO DE IMÓVEL

CÓDIGO SIG DO EDIFÍCIO :

Q45003

QUARTEIRÃO

Q45

FREGUESIA

São Pedro de Penaferrim

ARTº MAT

17 | 4 | 2014

EDIFÍCIO

3

IDENTIFICAÇÃO DO IMÓVEL

LOCALIZAÇÃO01: **Avª Albino José Baptista** Nº **4/6/8/10**

LOCALIZAÇÃO02: Nº

LOCALIZAÇÃO03: Nº

ÁREA DO LOTE **4260** (m²) ÁREA DE IMPLANTAÇÃO **366** (m²) Nº DE PISOS **4**

ÁREA DESCOBERTA **3894** (m²) A.B.C. **1750** (m²) PISOS ACIMA **4**

PISOS ABAIXO **0**

PROPRIETÁRIO(S): ---

MORADA(S): ---

CARACTERÍSTICAS ARQUITETÓNICAS

CLASSIFICAÇÃO PATRIMONIAL

Não foi possível aferir

ESTILO ARQUITETÓNICO TIPIFICADO

Realista Ecletico

SISTEMA CONSTRUTIVO **Alvenaria de Pedra** CLASSIF. TIPOLOGICA **Edifício Clássico/Prédio** ÉPOCA DE CONSTRUÇÃO **1890 a 1950**

ÚLTIMOS PISOS **Água Furtada** REVESTIMENTO EXTERIOR **Pintura** TIPO DE COBERTURA **Telha Marselha**

ELEMENTOS CARACTERÍSTICOS EXTERIORES

- | | | | |
|--|---|---|--|
| <input type="checkbox"/> Cúpulas | <input type="checkbox"/> Silharias | <input type="checkbox"/> Ressalto de Cunhal | <input type="checkbox"/> Arcos e Contraf. Aparelho |
| <input type="checkbox"/> Minaretes | <input checked="" type="checkbox"/> Soco | <input type="checkbox"/> Tirantes de F.Forj. | <input type="checkbox"/> Arcos Ogivados |
| <input checked="" type="checkbox"/> Trapeira | <input checked="" type="checkbox"/> Colunas | <input type="checkbox"/> Torreões Laterais | <input type="checkbox"/> Medalhões Decorativos |
| <input type="checkbox"/> Ameias | <input checked="" type="checkbox"/> Cantarias | <input type="checkbox"/> Azulejos relevado | <input checked="" type="checkbox"/> Silharias Azulejular |
| <input type="checkbox"/> Arquitrave | <input checked="" type="checkbox"/> Estatuas | <input checked="" type="checkbox"/> Verga Adornada | <input type="checkbox"/> Cunhal Apilastrado |
| <input checked="" type="checkbox"/> Frisos | <input checked="" type="checkbox"/> Óculos | <input checked="" type="checkbox"/> Vãos Dim. Reduzida | <input type="checkbox"/> Janela Mestra |
| <input checked="" type="checkbox"/> Beirado | <input type="checkbox"/> Frontões | <input checked="" type="checkbox"/> Verga em Volta Perfeita | <input type="checkbox"/> Mansarda |
| <input type="checkbox"/> Cornija | <input type="checkbox"/> Balaustrada | <input checked="" type="checkbox"/> Vão de Sacada | <input type="checkbox"/> Gradeamentos em Ferro |
| <input checked="" type="checkbox"/> Cimalkas | <input type="checkbox"/> Platibanda | <input type="checkbox"/> Vão Duplo | <input type="checkbox"/> Janela de Guilhotina |
| <input type="checkbox"/> Cunhais | <input checked="" type="checkbox"/> Mainéis | <input type="checkbox"/> Vão Trilobado | <input checked="" type="checkbox"/> Misulas de Volta |
| <input type="checkbox"/> Pilastras | <input checked="" type="checkbox"/> Alpendre | <input checked="" type="checkbox"/> Arco de Cantaria | <input type="checkbox"/> Rendilhados de Cumeeira |

CARACTERIZAÇÃO HISTÓRICA

OBSERVAÇÕES GERAIS

Cerrado da Eira



- ANEXOS**
- ☐ Registo Predial
 - ☐ Imóvel Classificado
 - ☐ Plantas de Arq.
 - ☐ Processo C.M.S.
 - ☐

INFORMAÇÃO COMPLEMENTAR

FRAÇÕES HAB.

2

Nº TOTAL FRAÇÕES

2

FRAÇÕES NÃO HAB.

0

INTERVENÇÕES RECENTES

S/Informação

USO PREDOMINANTE

Habitacional

ELEMENTOS CONTEMPORÂNEOS

- | | |
|---|---|
| <input type="checkbox"/> Alumínio/PVC. | <input type="checkbox"/> Publicidade |
| <input type="checkbox"/> Marmorite | <input type="checkbox"/> Toldos |
| <input type="checkbox"/> Estores | <input type="checkbox"/> Aparelhos de AC |
| <input checked="" type="checkbox"/> Antenas | <input checked="" type="checkbox"/> Cablagens |

ESTADO DE CONSERVAÇÃO

Médio

NÍVEL DE INTERVENÇÃO

3

Nível 3 - Contempla maiores intervenções, nomeadamente pintura total das fachadas e de outros elementos exteriores do edifício, substituição de todas as cavilhas, intervenções nas redes de abastecimento de água, esgotos, gás, etc. Este nível de intervenção corresponde a obras de carácter estrutural contribuindo para assegurar ou beneficiar a segurança do edifício.

ANEXO FOTOGRÁFICO



Foto 1 - Vista geral sobre o edifício



Foto 2 - Pormenor de elementos decorativos em ferro, fixos nas fachadas do edifício



Foto 3 - Entradas pela Avª Albino José Baptista nº6 e 8



Foto 4 e 5 - Vista sobre fachada lateral e entrada pela Avª Albino José Baptista nº4



Foto 6 e 7 - Pormenor de múltiplos beirados e porta com verga adornada em cantaria de



Foto 8 - Pormenor de silharia azulejar, com motivos florais e inscrição "Cerrado da Eira"



Foto 9 - Vista geral sobre o muro de limite de propriedade



Foto 10 - Pequena escultura sobre muro

AUTO DE IMÓVEL

CÓDIGO SIG DO EDIFÍCIO :

Q45004

FREGUESIA

São Pedro de Penaferrim

17 | 4 | 2014

QUARTEIRÃO

Q45

ARTº MAT

EDIFÍCIO

4

Fundação Cardeal Cerejeira



ANEXOS

- ☐ Registo Predial
☐ Imóvel Classificado
☐ Plantas de Arq.
☒ Processo C.M.S.
☐

IDENTIFICAÇÃO DO IMÓVEL

LOCALIZAÇÃO1: Caminho da Boa Vista Nº 8 e 10

LOCALIZAÇÃO2: Nº

LOCALIZAÇÃO3: Nº

ÁREA DO LOTE 8626 (m²) ÁREA DE IMPLANTAÇÃO 867 (m²) Nº DE PISOS 2

ÁREA DESCOBERTA 7759 (m²) A.B.C. 2146 (m²) PISOS ACIMA 2

PISOS ABAIXO 0

PROPRIETÁRIO(S):

MORADA(S):

CARACTERÍSTICAS ARQUITETÓNICAS

CLASSIFICAÇÃO PATRIMONIAL

Não foi possível aferir

ESTILO ARQUITETÓNICO TIPIFICADO

Vernáculo Urbanizado

INFORMAÇÃO COMPLEMENTAR

FRAÇÕES HAB.

0

Nº TOTAL FRAÇÕES

1

FRAÇÕES NÃO HAB.

1

SISTEMA CONSTRUTIVO Alvenaria de Pedra CLASSIF. TIPOLOGICA Edifício Clássico/Prédio ÉPOCA DE CONSTRUÇÃO Séc XX

ÚLTIMOS PISOS Cobertura Inclinada REVESTIMENTO EXTERIOR Pintura TIPO DE COBERTURA Telha de aba e canudo

ELEMENTOS CARACTERÍSTICOS EXTERIORES

- ☐ Cúpulas ☐ Silharias ☐ Ressalto de Cunhal ☐ Arcos e Contraf. Aparelho
☐ Minaretes ☒ Soco ☐ Tirantes de F.Forj. ☐ Arcos Ogivados
☐ Trapeira ☐ Colunas ☐ Torreões Laterais ☐ Medalhões Decorativos
☐ Ameias ☒ Cantarias ☐ Azulejos relevado ☐ Silharias Azulejular
☐ Arquivada ☐ Estatuas ☐ Verga Adornada ☐ Cunhal Apilastrado
☒ Frisos ☐ Óculos ☒ Vãos Dim. Reduzida ☐ Janela Mestre
☒ Beirado ☐ Frontões ☒ Verga em Volta Perfeita ☐ Mansarda
☐ Cornija ☐ Balaustrada ☒ Vão de Sacada ☒ Gradeamentos em Ferro
☒ Cimalkas ☐ Platibanda ☐ Vão Duplo ☐ Janela de Guilhotina
☐ Cunhais ☒ Mainéis ☐ Vão Trilobado ☐ Misulas de Volta
☐ Pilastras ☒ Alpendre ☒ Arco de Cantaria ☐ Rendilhados de Cumeeira

ELEMENTOS CONTEMPORÂNEOS

- ☒ Alumínio/PVC. ☐ Publicidade
☐ Marmorite ☐ Toldos
☒ Estores ☐ Aparelhos de AC
☒ Antenas ☒ Cablagens

ESTADO DE CONSERVAÇÃO

Médio

☐ Intervenção Urgente

NÍVEL DE INTERVENÇÃO

3

Nível 3 - Contempla maiores intervenções, nomeadamente pintura total das fachadas e de outros elementos exteriores do edifício, substituição de todas as caixilharias, intervenções nas redes de abastecimento de água, esgotos, gás, etc. Este nível de intervenção corresponde a obras de carácter estrutural contribuindo para assegurar ou beneficiar a segurança do edifício.

CARACTERIZAÇÃO HISTÓRICA

OBSERVAÇÕES GERAIS

Edifício que alberga a Fundação Cardeal Cerejeira, onde está em funcionamento um Lar de Idosos. Também conhecido por Quinta da Boa Vista.

ANEXO FOTOGRÁFICO



Foto 1 - Entrada principal pelo Caminho da Boa Vista nº10



Foto 2 - Vista geral sobre o edifício em razoável estado de conservação



Foto 3 - Apenas algumas caixilharias foram substituídas, as restantes mantêm-se antigas



Foto 4 - Entrada pedonal, secundária, pelo Caminho da Boa Vista nº8



Foto 5 - Ligação com o corpo novo de serviços



Foto 6- Terraço em piso superior



Foto 7- Vista sobre o muro de limite da propriedade

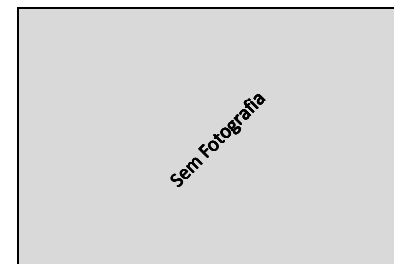

Sem Legenda



AUTO DE IMÓVEL

CÓDIGO SIG DO EDIFÍCIO :

Q45007

QUARTEIRÃO

Q45

FREGUESIA

São Pedro de Penaferrim

ARTº MAT

--

17 | 4 | 2014

EDIFÍCIO

7

IDENTIFICAÇÃO DO IMÓVEL

LOCALIZAÇÃO1: Rua Albino José Baptista Nº LT/4

LOCALIZAÇÃO2: Nº

LOCALIZAÇÃO3: Nº

ÁREA DO LOTE 1486 (m²) ÁREA DE IMPLANTAÇÃO 222 (m²) Nº DE PISOS 3

ÁREA DESCOBERTA 1264 (m²) A.B.C. 679 (m²) PISOS ACIMA 2

PISOS ABAIXO 1

PROPRIETÁRIO(S): --

MORADA(S): --

- ANEXOS**
- ☐ Registo Predial
 - ☐ Imóvel Classificado
 - ☐ Plantas de Arq.
 - ☐ Processo C.M.S.
 - ☐

CARACTERÍSTICAS ARQUITETÓNICAS

CLASSIFICAÇÃO PATRIMONIAL

Não foi possível aferir

ESTILO ARQUITETÓNICO TIPIFICADO

Neo Vernaculo Contemporaneo

INFORMAÇÃO COMPLEMENTAR

FRAÇÕES HAB.

1

Nº TOTAL FRAÇÕES

1

FRAÇÕES NÃO HAB.

0

SISTEMA CONSTRUTIVO	CLASSIF. TIPOLOGICA	ÉPOCA DE CONSTRUÇÃO
Betão	Edifício Clássico/Prédio	2000
ÚLTIMOS PISOS	REVESTIMENTO EXTERIOR	TIPO DE COBERTURA
Cobertura Inclinada	Pintura	Telha de aba e canudo

INTERVENÇÕES RECENTES

Sim

USO PREDOMINANTE

Habitacional

ELEMENTOS CARACTERÍSTICOS EXTERIORES

- | | | | |
|---|---|--|--|
| <input type="checkbox"/> Cúpulas | <input type="checkbox"/> Silharias | <input type="checkbox"/> Ressalto de Cunhal | <input type="checkbox"/> Arcos e Contraf. Aparelho |
| <input type="checkbox"/> Minaretes | <input type="checkbox"/> Soco | <input type="checkbox"/> Tirantes de F.Forj. | <input type="checkbox"/> Arcos Ogivados |
| <input type="checkbox"/> Trapeira | <input type="checkbox"/> Colunas | <input type="checkbox"/> Torreões Laterais | <input type="checkbox"/> Medalhões Decorativos |
| <input type="checkbox"/> Ameias | <input checked="" type="checkbox"/> Cantarias | <input type="checkbox"/> Azulejos relevado | <input type="checkbox"/> Silharias Azulejular |
| <input type="checkbox"/> Arquitrave | <input type="checkbox"/> Estatuas | <input type="checkbox"/> Verga Adornada | <input type="checkbox"/> Cunhal Apilastrado |
| <input type="checkbox"/> Frisos | <input type="checkbox"/> Óculos | <input type="checkbox"/> Vãos Dim. Reduzida | <input type="checkbox"/> Janela Mestra |
| <input checked="" type="checkbox"/> Beirado | <input type="checkbox"/> Frontões | <input type="checkbox"/> Verga em Volta Perfeita | <input type="checkbox"/> Mansarda |
| <input type="checkbox"/> Cornija | <input type="checkbox"/> Balaustrada | <input type="checkbox"/> Vão de Sacada | <input type="checkbox"/> Gradeamentos em Ferro |
| <input checked="" type="checkbox"/> Cimbalhas | <input type="checkbox"/> Platibanda | <input type="checkbox"/> Vão Duplo | <input type="checkbox"/> Janela de Guilhotina |
| <input type="checkbox"/> Cunhais | <input type="checkbox"/> Mainéis | <input type="checkbox"/> Vão Trilobado | <input type="checkbox"/> Misulas de Volta |
| <input type="checkbox"/> Pilastras | <input type="checkbox"/> Alpendre | <input type="checkbox"/> Arco de Cantaria | <input type="checkbox"/> Rendilhados de Cumeeira |

ELEMENTOS CONTEMPORÂNEOS

- | | |
|---|---|
| <input checked="" type="checkbox"/> Alumínio/PVC. | <input type="checkbox"/> Publicidade |
| <input type="checkbox"/> Marmorite | <input type="checkbox"/> Toldos |
| <input type="checkbox"/> Estores | <input type="checkbox"/> Aparelhos de AC |
| <input type="checkbox"/> Antenas | <input checked="" type="checkbox"/> Cablagens |

ESTADO DE CONSERVAÇÃO

Excelente

NÍVEL DE INTERVENÇÃO

5

Nível 5 - Edifício novo e/ou não apresenta patologias a salientar.

☐ Intervenção Urgente

CARACTERIZAÇÃO HISTÓRICA

OBSERVAÇÕES GERAIS

ANEXO FOTOGRÁFICO



Foto 1 - Enquadramento de rua do edifício



Foto 2 - Vista geral sobre o edifício em bom estado de conservação



Foto 3 - Fachada principal com vãos de dimensão reduzida



Foto 4 - Muro de limite e propriedade



Sem Legenda



Sem Legenda



Sem Legenda



Sem Legenda

AUTO DE IMÓVEL

CÓDIGO SIG DO EDIFÍCIO :

Q45008

QUARTEIRÃO

Q45

FREGUESIA

São Pedro de Penaferrim

ARTº MAT

--

17 | 4 | 2014

EDIFÍCIO

8

IDENTIFICAÇÃO DO IMÓVEL

LOCALIZAÇÃO1: Travessa dos Moinhos Nº 9

LOCALIZAÇÃO2: Rua dos Moinhos Nº S/N

LOCALIZAÇÕES: Nº

ÁREA DO LOTE 2299 (m²) ÁREA DE IMPLANTAÇÃO 271 (m²) Nº DE PISOS 3

ÁREA DESCOBERTA 2028 (m²) A.B.C. 813 (m²) PISOS ACIMA 2

PISOS ABAIXO 1

PROPRIETÁRIO(S): --

MORADA(S): --

- ANEXOS**
- ☐ Registo Predial
 - ☐ Imóvel Classificado
 - ☐ Plantas de Arq.
 - ☐ Processo C.M.S.
 - ☐

CARACTERÍSTICAS ARQUITETÓNICAS

CLASSIFICAÇÃO PATRIMONIAL

Não foi possível aferir

ESTILO ARQUITETÓNICO TIPIFICADO

Neo Vernaculo Contemporaneo

INFORMAÇÃO COMPLEMENTAR

FRAÇÕES HAB.

1

Nº TOTAL FRAÇÕES

1

FRAÇÕES NÃO HAB.

0

SISTEMA CONSTRUCTIVO Betão CLASSIF. TIPOLOGICA Edifício Clássico/Prédio ÉPOCA DE CONSTRUÇÃO 1990

ÚLTIMOS PISOS Andar Recuado REVESTIMENTO EXTERIOR Pintura TIPO DE COBERTURA Telha de aba e canudo

ELEMENTOS CARACTERÍSTICOS EXTERIORES

- | | | | |
|---|---|--|--|
| <input type="checkbox"/> Cúpulas | <input type="checkbox"/> Silharias | <input type="checkbox"/> Ressalto de Cunhal | <input type="checkbox"/> Arcos e Contraf. Aparelho |
| <input type="checkbox"/> Minaretes | <input type="checkbox"/> Soco | <input type="checkbox"/> Tirantes de F.Forj. | <input type="checkbox"/> Arcos Ogivados |
| <input type="checkbox"/> Trapeira | <input type="checkbox"/> Colunas | <input type="checkbox"/> Torreões Laterais | <input type="checkbox"/> Medalhões Decorativos |
| <input type="checkbox"/> Ameias | <input checked="" type="checkbox"/> Cantarias | <input type="checkbox"/> Azulejos relevado | <input type="checkbox"/> Silharias Azulejular |
| <input type="checkbox"/> Arquitrave | <input type="checkbox"/> Estatuas | <input type="checkbox"/> Verga Adornada | <input type="checkbox"/> Cunhal Apilastrado |
| <input type="checkbox"/> Frisos | <input type="checkbox"/> Óculos | <input type="checkbox"/> Vãos Dim. Reduzida | <input type="checkbox"/> Janela Mestra |
| <input checked="" type="checkbox"/> Beirado | <input type="checkbox"/> Frontões | <input type="checkbox"/> Verga em Volta Perfeita | <input type="checkbox"/> Mansarda |
| <input type="checkbox"/> Cornija | <input type="checkbox"/> Balaustrada | <input type="checkbox"/> Vão de Sacada | <input type="checkbox"/> Gradeamentos em Ferro |
| <input checked="" type="checkbox"/> Cimalkhas | <input type="checkbox"/> Platibanda | <input type="checkbox"/> Vão Duplo | <input type="checkbox"/> Janela de Guilhotina |
| <input type="checkbox"/> Cunhais | <input type="checkbox"/> Mainéis | <input type="checkbox"/> Vão Trilobado | <input type="checkbox"/> Misulas de Volta |
| <input type="checkbox"/> Pilastras | <input type="checkbox"/> Alpendre | <input type="checkbox"/> Arco de Cantaria | <input type="checkbox"/> Rendilhados de Cumeeira |

ELEMENTOS CONTEMPORÂNEOS

- | | |
|---|---|
| <input checked="" type="checkbox"/> Alumínio/PVC. | <input type="checkbox"/> Publicidade |
| <input type="checkbox"/> Marmorite | <input type="checkbox"/> Toldos |
| <input type="checkbox"/> Estores | <input type="checkbox"/> Aparelhos de AC |
| <input checked="" type="checkbox"/> Antenas | <input checked="" type="checkbox"/> Cablagens |

ESTADO DE CONSERVAÇÃO

Bom

NÍVEL DE INTERVENÇÃO

4

☐ Intervenção Urgente

Nível 4 - Grau de reabilitação mais baixo considera apenas pequenas intervenções na envolvente exterior do edifício (substituição de casilharia, pintura de elementos de fachada, substituição de algerozes e outras pequenas intervenções isoladas). A este nível corresponde a intervenção para reparação de pequenos problemas ocasionais sem efeitos estruturais.

CARACTERIZAÇÃO HISTÓRICA

OBSERVAÇÕES GERAIS

ANEXO FOTOGRÁFICO



Foto 1 - Entrada de veículos para o interior do lote



Foto 2 - Entrada pedonal pela Travessa dos Moinhos nº9

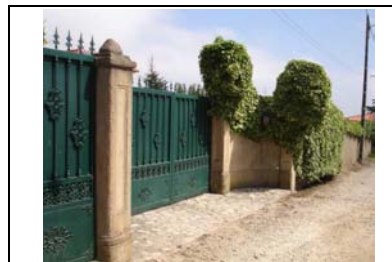

Foto 3 - Existência de painéis fotovoltaicos e painel solar, instalados na cobertura

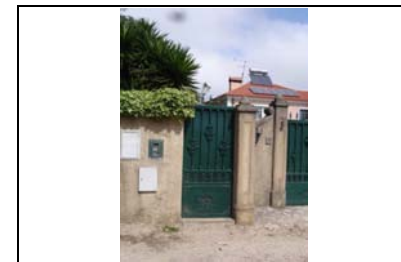

Foto 4 - Vista sobre o muro de limite de propriedade



Sem Legenda



Sem Legenda



Sem Legenda



Sem Legenda

AUTO DE IMÓVEL

CÓDIGO SIG DO EDIFÍCIO :

Q45009

QUARTEIRÃO

Q45

FREGUESIA

São Pedro de Penaferrim

ARTº MAT

17 | 4 | 2014

EDIFÍCIO

9

IDENTIFICAÇÃO DO IMÓVEL

LOCALIZAÇÃO1: Caminho da Boa Vista Nº 4

LOCALIZAÇÃO2: Travessa dos Moinhos Nº 2

LOCALIZAÇÕES: Nº

ÁREA DO LOTE 8513 (m²) ÁREA DE IMPLANTAÇÃO 689 (m²) Nº DE PISOS 2

ÁREA DESCOBERTA 7824 (m²) A.B.C. 861 (m²) PISOS ACIMA 2

PISOS ABAIXO 0

PROPRIETÁRIO(S):

MORADA(S):

- ANEXOS**
- ☐ Registo Predial
 - ☐ Imóvel Classificado
 - ☐ Plantas de Arq.
 - ☐ Processo C.M.S.
 - ☐

CARACTERÍSTICAS ARQUITETÓNICAS

CLASSIFICAÇÃO PATRIMONIAL

Não foi possível aferir

ESTILO ARQUITETÓNICO TIPIFICADO

Barroco Pombalino

INFORMAÇÃO COMPLEMENTAR

FRAÇÕES HAB.

1

Nº TOTAL FRAÇÕES

1

FRAÇÕES NÃO HAB.

0

SISTEMA CONSTRUTIVO Alvenaria de Pedra CLASSIF. TIPOLOGICA Edifício Clássico/Prédio ÉPOCA DE CONSTRUÇÃO 1755 a 1780

ÚLTIMOS PISOS Cobertura Inclinada REVESTIMENTO EXTERIOR Pintura TIPO DE COBERTURA Telha de canudo

INTERVENÇÕES RECENTES

S/Informação

USO PREDOMINANTE

Habitacional

ELEMENTOS CARACTERÍSTICOS EXTERIORES

- | | | | |
|---|---|--|--|
| <input type="checkbox"/> Cúpulas | <input type="checkbox"/> Silharias | <input type="checkbox"/> Ressalto de Cunhal | <input type="checkbox"/> Arcos e Contraf. Aparelho |
| <input type="checkbox"/> Minaretes | <input checked="" type="checkbox"/> Soco | <input type="checkbox"/> Tirantes de F.Forj. | <input type="checkbox"/> Arcos Ogivados |
| <input type="checkbox"/> Trapeira | <input type="checkbox"/> Colunas | <input type="checkbox"/> Torreões Laterais | <input type="checkbox"/> Medalhões Decorativos |
| <input type="checkbox"/> Ameias | <input checked="" type="checkbox"/> Cantarias | <input type="checkbox"/> Azulejos relevado | <input type="checkbox"/> Silharias Azulejular |
| <input type="checkbox"/> Arquivadas | <input type="checkbox"/> Estatuas | <input checked="" type="checkbox"/> Verga Adornada | <input checked="" type="checkbox"/> Cunhal Apilastrado |
| <input checked="" type="checkbox"/> Frisos | <input type="checkbox"/> Óculos | <input type="checkbox"/> Vãos Dim. Reduzida | <input type="checkbox"/> Janela Mestra |
| <input checked="" type="checkbox"/> Beirado | <input type="checkbox"/> Frontões | <input type="checkbox"/> Verga em Volta Perfeita | <input type="checkbox"/> Mansarda |
| <input type="checkbox"/> Cornija | <input type="checkbox"/> Balaustrada | <input type="checkbox"/> Vão de Sacada | <input type="checkbox"/> Gradeamentos em Ferro |
| <input checked="" type="checkbox"/> Cimbalhas | <input type="checkbox"/> Platabanda | <input type="checkbox"/> Vão Duplo | <input type="checkbox"/> Janela de Guilhotina |
| <input checked="" type="checkbox"/> Cunhais | <input type="checkbox"/> Mainéis | <input type="checkbox"/> Vão Trilobado | <input type="checkbox"/> Misulas de Volta |
| <input type="checkbox"/> Pilastras | <input checked="" type="checkbox"/> Alpendre | <input type="checkbox"/> Arco de Cantaria | <input type="checkbox"/> Rendilhados de Cumeeira |

ELEMENTOS CONTEMPORÂNEOS

- | | |
|---|---|
| <input checked="" type="checkbox"/> Alumínio/PVC. | <input type="checkbox"/> Publicidade |
| <input type="checkbox"/> Marmorite | <input type="checkbox"/> Toldos |
| <input type="checkbox"/> Estores | <input type="checkbox"/> Aparelhos de AC |
| <input type="checkbox"/> Antenas | <input checked="" type="checkbox"/> Cablagens |

ESTADO DE CONSERVAÇÃO

Bom

NÍVEL DE INTERVENÇÃO

3

☐ Intervenção Urgente

Nível 3 - Contempla maiores intervenções, nomeadamente pintura total das fachadas e de outros elementos exteriores do edifício, substituição de todas as caixilharias, intervenções nas redes de abastecimento de água, esgotos, gás, etc. Este nível de intervenção corresponde a obras de carácter estrutural contribuindo para assegurar ou beneficiar a segurança do edifício.

CARACTERIZAÇÃO HISTÓRICA

OBSERVAÇÕES GERAIS



ANEXO FOTOGRÁFICO



Foto 1 - Enquadramento de rua da entrada do lote



Foto 2 - Entrada para o lote pela Caminho da Boa Vista nº4



Foto 3 - Vista geral sobre o edifício em bom estado de conservação



Foto 4 - Vãos de verga curva e com cantarias adornadas



Foto 5 - Entrada para o interior do lote pela Travessa dos Moinhos nº2



Foto 6 - Vista sobre anexo

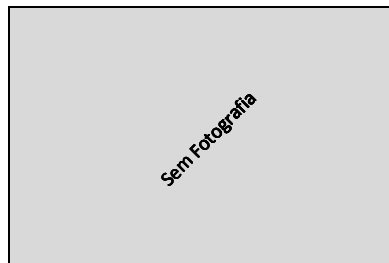

Sem Fotografia

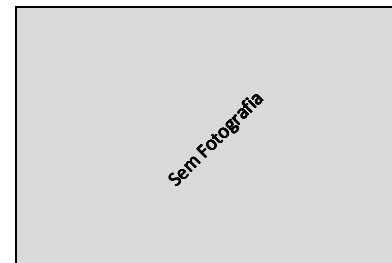

Sem Fotografia

AUTO DE IMÓVEL

CÓDIGO SIG DO EDIFÍCIO :

Q45010

FREGUESIA

São Pedro de Penaferrim

17 | 4 | 2014

QUARTEIRÃO

Q45

ARTº MAT

EDIFÍCIO

10

IDENTIFICAÇÃO DO IMÓVEL

LOCALIZAÇÃO01: Rua Cândido dos Reis Nº 9

LOCALIZAÇÃO02: Nº

LOCALIZAÇÃO03: Nº

ÁREA DO LOTE 3118 (m²) ÁREA DE IMPLANTAÇÃO 199 (m²) Nº DE PISOS 1

ÁREA DESCOBERTA 2919 (m²) A.B.C. 210 (m²) PISOS ACIMA 1

PISOS ABAIXO 0

PROPRIETÁRIO(S):

MORADA(S):



- ANEXOS**
- ☐ Registo Predial
 - ☐ Imóvel Classificado
 - ☐ Plantas de Arq.
 - ☐ Processo C.M.S.
 - ☐

CARACTERÍSTICAS ARQUITETÓNICAS

CLASSIFICAÇÃO PATRIMONIAL

Não foi possível aferir

ESTILO ARQUITETÓNICO TIPIFICADO

Não foi possível aferir

SISTEMA CONSTRUTIVO Betão CLASSIF. TIPOLOGICA Edifício Clássico/Prédio ÉPOCA DE CONSTRUÇÃO Não foi possível aferir

ÚLTIMOS PISOS S/ Informação REVESTIMENTO EXTERIOR Pintura TIPO DE COBERTURA S/ Informação

ELEMENTOS CARACTERÍSTICOS EXTERIORES

- | | | | |
|-------------------------------------|---|--|--|
| <input type="checkbox"/> Cúpulas | <input checked="" type="checkbox"/> Silharias | <input type="checkbox"/> Ressalto de Cunhal | <input type="checkbox"/> Arcos e Contraf. Aparelho |
| <input type="checkbox"/> Minaretes | <input checked="" type="checkbox"/> Soco | <input type="checkbox"/> Tirantes de F.Forj. | <input type="checkbox"/> Arcos Ogivados |
| <input type="checkbox"/> Trapeira | <input type="checkbox"/> Colunas | <input type="checkbox"/> Torreões Laterais | <input type="checkbox"/> Medalhões Decorativos |
| <input type="checkbox"/> Ameias | <input type="checkbox"/> Cantarias | <input type="checkbox"/> Azulejos relevado | <input type="checkbox"/> Silharias Azulejular |
| <input type="checkbox"/> Arquitrave | <input type="checkbox"/> Estatuas | <input type="checkbox"/> Verga Adornada | <input type="checkbox"/> Cunhal Apilastrado |
| <input type="checkbox"/> Frisos | <input type="checkbox"/> Óculos | <input type="checkbox"/> Vãos Dim. Reduzida | <input type="checkbox"/> Janela Mestra |
| <input type="checkbox"/> Beirado | <input type="checkbox"/> Frontões | <input type="checkbox"/> Verga em Volta Perfeita | <input type="checkbox"/> Mansarda |
| <input type="checkbox"/> Cornija | <input type="checkbox"/> Balaustrada | <input type="checkbox"/> Vão de Sacada | <input type="checkbox"/> Gradeamentos em Ferro |
| <input type="checkbox"/> Cimbalhas | <input type="checkbox"/> Platibanda | <input type="checkbox"/> Vão Duplo | <input type="checkbox"/> Janela de Guilhotina |
| <input type="checkbox"/> Cunhais | <input type="checkbox"/> Mainéis | <input type="checkbox"/> Vão Trilobado | <input type="checkbox"/> Misulas de Volta |
| <input type="checkbox"/> Pilastras | <input type="checkbox"/> Alpendre | <input type="checkbox"/> Arco de Cantaria | <input type="checkbox"/> Rendilhados de Cumeeira |

INFORMAÇÃO COMPLEMENTAR

FRAÇÕES HAB.

1

Nº TOTAL FRAÇÕES

1

FRAÇÕES NÃO HAB.

0

INTERVENÇÕES RECENTES

S/ Informação

USO PREDOMINANTE

ELEMENTOS CONTEMPORÂNEOS

- | | |
|---|--|
| <input checked="" type="checkbox"/> Alumínio/PVC. | <input type="checkbox"/> Publicidade |
| <input type="checkbox"/> Marmorite | <input type="checkbox"/> Toldos |
| <input type="checkbox"/> Estores | <input type="checkbox"/> Aparelhos de AC |
| <input type="checkbox"/> Antenas | <input type="checkbox"/> Cablagens |

ESTADO DE CONSERVAÇÃO

Não Visitado

NÍVEL DE INTERVENÇÃO

Não Visitado

- ☐ Intervenção Urgente

Não Visitado - Não foi possível atribuir nenhum Nível de Intervenção, dado que não se conseguiu aferir o estado geral do edifício.

CARACTERIZAÇÃO HISTÓRICA

OBSERVAÇÕES GERAIS

Não foi possível fazer um Registo fotográfico mais aprofundado nem identificar as características arquitectónicas do edificado, uma vez que não foi possível fazer a sua visita.

ANEXO FOTOGRÁFICO



Foto 1 - Entrada para o lote pela Rua Cândido dos Reis nº9

Sem Fotografia

Sem Legenda

Sem Fotografia

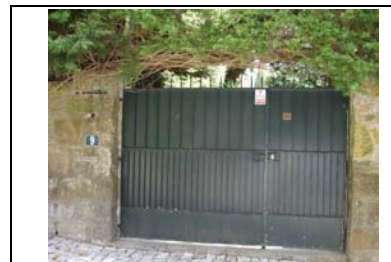
Sem Legenda

Sem Fotografia

Sem Legenda

Sem Fotografia

Sem Legenda

Sem Fotografia

Sem Legenda

Sem Fotografia

Sem Legenda

Sem Fotografia

Sem Legenda

AUTO DE IMÓVEL

CÓDIGO SIG DO EDIFÍCIO :

Q45011

FREGUESIA

São Pedro de Penaferrim

17 | 4 | 2014

QUARTEIRÃO

Q45

ARTº MAT

--

EDIFÍCIO

11

IDENTIFICAÇÃO DO IMÓVEL

LOCALIZAÇÃO01: Rua Cândido dos Reis Nº 1A/9B/9C

LOCALIZAÇÃO02: Nº

LOCALIZAÇÃO03: Nº

ÁREA DO LOTE 341 (m²) ÁREA DE IMPLANTAÇÃO 102 (m²) Nº DE PISOS 2

ÁREA DESCOBERTA 239 (m²) A.B.C. 243 (m²) PISOS ACIMA 2 PISOS ABAIXO 0

PROPRIETÁRIO(S): --

MORADA(S): --

- ANEXOS**
- ☐ Registo Predial
 - ☐ Imóvel Classificado
 - ☐ Plantas de Arq.
 - ☐ Processo C.M.S.
 - ☐

CARACTERÍSTICAS ARQUITETÓNICAS

CLASSIFICAÇÃO PATRIMONIAL

Não foi possível aferir

ESTILO ARQUITETÓNICO TIPIFICADO

Moderno Funcionalista

SISTEMA CONSTRUCTIVO Alvenaria de Pedra CLASSIF. TIPOLOGICA Edifício Clássico/Prédio ÉPOCA DE CONSTRUÇÃO 1930 a 1970

ÚLTIMOS PISOS Cobertura Inclinada REVESTIMENTO EXTERIOR Pintura TIPO DE COBERTURA Telha de aba e canudo

ELEMENTOS CARACTERÍSTICOS EXTERIORES

- | | | | |
|---|---|--|---|
| <input type="checkbox"/> Cúpulas | <input type="checkbox"/> Silharias | <input type="checkbox"/> Ressalto de Cunhal | <input type="checkbox"/> Arcos e Contraf. Aparelho |
| <input type="checkbox"/> Minaretes | <input type="checkbox"/> Soco | <input type="checkbox"/> Tirantes de F.Forj. | <input type="checkbox"/> Arcos Ogivados |
| <input type="checkbox"/> Trapeira | <input type="checkbox"/> Colunas | <input type="checkbox"/> Torreões Laterais | <input type="checkbox"/> Medalhões Decorativos |
| <input type="checkbox"/> Ameias | <input checked="" type="checkbox"/> Cantarias | <input type="checkbox"/> Azulejos relevado | <input type="checkbox"/> Silharias Azulejular |
| <input type="checkbox"/> Arquitrave | <input type="checkbox"/> Estatuas | <input type="checkbox"/> Verga Adornada | <input type="checkbox"/> Cunhal Apilastrado |
| <input checked="" type="checkbox"/> Frisos | <input type="checkbox"/> Óculos | <input type="checkbox"/> Vãos Dim. Reduzida | <input type="checkbox"/> Janela Mestra |
| <input checked="" type="checkbox"/> Beirado | <input type="checkbox"/> Frontões | <input type="checkbox"/> Verga em Volta Perfeita | <input type="checkbox"/> Mansarda |
| <input type="checkbox"/> Cornija | <input type="checkbox"/> Balaustrada | <input type="checkbox"/> Vão de Sacada | <input checked="" type="checkbox"/> Gradeamentos em Ferro |
| <input checked="" type="checkbox"/> Cimalkhas | <input type="checkbox"/> Platibanda | <input type="checkbox"/> Vão Duplo | <input type="checkbox"/> Janela de Guilhotina |
| <input type="checkbox"/> Cunhais | <input type="checkbox"/> Mainéis | <input type="checkbox"/> Vão Trilobado | <input type="checkbox"/> Misulas de Volta |
| <input type="checkbox"/> Pilastras | <input type="checkbox"/> Alpendre | <input type="checkbox"/> Arco de Cantaria | <input type="checkbox"/> Rendilhados de Cumeeira |

CARACTERIZAÇÃO HISTÓRICA

OBSERVAÇÕES GERAIS

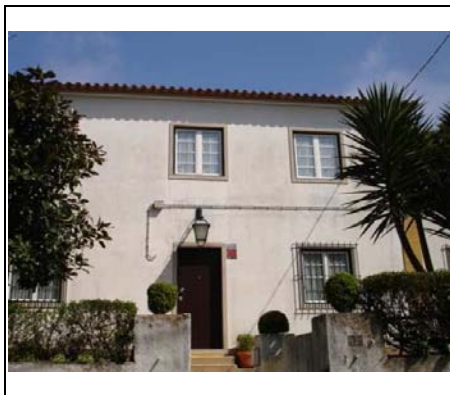

INFORMAÇÃO COMPLEMENTAR

FRAÇÕES HAB.

2

Nº TOTAL FRAÇÕES

2

FRAÇÕES NÃO HAB.

0

INTERVENÇÕES RECENTES

S/Informação

USO PREDOMINANTE

Habitacional

ELEMENTOS CONTEMPORÂNEOS

- | | |
|--|---|
| <input type="checkbox"/> Alumínio/PVC. | <input type="checkbox"/> Publicidade |
| <input type="checkbox"/> Marmorite | <input type="checkbox"/> Toldos |
| <input type="checkbox"/> Estores | <input type="checkbox"/> Aparelhos de AC |
| <input type="checkbox"/> Antenas | <input checked="" type="checkbox"/> Cablagens |

ESTADO DE CONSERVAÇÃO

Médio

NÍVEL DE INTERVENÇÃO

3

☐ Intervenção Urgente

Nível 3 - Contempla maiores intervenções, nomeadamente pintura total das fachadas e de outros elementos exteriores do edifício, substituição de todas as caixilharias, intervenções nas redes de abastecimento de água, esgotos, gás, etc. Este nível de intervenção corresponde a obras de carácter estrutural contribuindo para assegurar ou beneficiar a segurança do edifício.

ANEXO FOTOGRÁFICO



Foto 1 - Vista geral sobre o edifício em razoável estado de conservação



Foto 2 - Vista geral sobre a fachada lateral



Foto 3 e 4 - Entradas para o interior do lote pela Rua Cândido dos Reis nº 9B e 9C



Foto 5 - Entrada para garagem pela Rua Cândido dos Reis nº9A

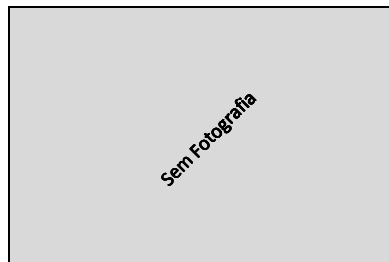

Sem Legenda

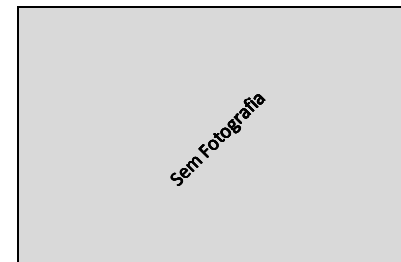

Sem Legenda

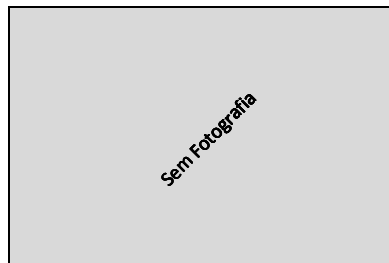

Sem Legenda

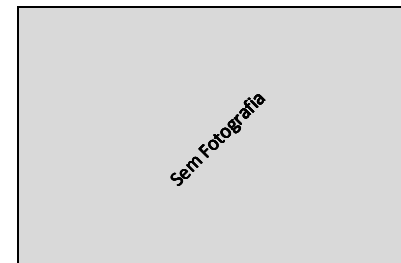

Sem Legenda

AUTO DE IMÓVEL

CÓDIGO SIG DO EDIFÍCIO :

Q45012

QUARTEIRÃO

Q45

FREGUESIA

São Pedro de Penaferrim

ARTº MAT

--

17 | 4 | 2014

EDIFÍCIO

12

IDENTIFICAÇÃO DO IMÓVEL

LOCALIZAÇÃO01: Rua Cândido dos Reis Nº 9D/11

LOCALIZAÇÃO02: Rua dos Moinhos Nº S/N

LOCALIZAÇÃO03: Nº

ÁREA DO LOTE 579 (m²) ÁREA DE IMPLANTAÇÃO 187 (m²) Nº DE PISOS 3

ÁREA DESCOBERTA 392 (m²) A.B.C. 635 (m²) PISOS ACIMA 2

PISOS ABAIXO 1

PROPRIETÁRIO(S): --

MORADA(S): --

ANEXOS

- ☐ Registo Predial
☐ Imóvel Classificado
☐ Plantas de Arq.
☐ Processo C.M.S.
☐

CARACTERÍSTICAS ARQUITETÓNICAS

CLASSIFICAÇÃO PATRIMONIAL

Não foi possível aferir

ESTILO ARQUITETÓNICO TIPIFICADO

Moderno Funcionalista

SISTEMA CONSTRUTIVO Alvenaria de Pedra CLASSIF. TIPOLOGICA Edifício Clássico/Prédio ÉPOCA DE CONSTRUÇÃO 1930 a 1970

ÚLTIMOS PISOS Andar Recuado REVESTIMENTO EXTERIOR Pintura TIPO DE COBERTURA Telha de aba e canudo

ELEMENTOS CARACTERÍSTICOS EXTERIORES

- ☐ Cúpulas ☐ Silharias ☐ Ressalto de Cunhal ☐ Arcos e Contraf. Aparelho
☐ Minaretes ☐ Soco ☐ Tirantes de F.Forj. ☐ Arcos Ogivados
☐ Trapeira ☐ Colunas ☐ Torreões Laterais ☐ Medalhões Decorativos
☐ Ameias ☒ Cantarias ☐ Azulejos relevado ☐ Silharias Azulejular
☐ Arquitrave ☐ Estatuas ☐ Verga Adornada ☐ Cunhal Apilastrado
☒ Frisos ☐ Óculos ☒ Vãos Dim. Reduzida ☐ Janela Mestra
☒ Beirado ☐ Frontões ☐ Verga em Volta Perfeita ☐ Mansarda
☐ Cornija ☐ Balaustrada ☒ Vão de Sacada ☒ Gradeamentos em Ferro
☒ Cimbalho ☐ Platibanda ☐ Vão Duplo ☐ Janela de Guillhotina
☐ Cunhais ☐ Mainéis ☐ Vão Trilobado ☐ Misulas de Volta
☐ Pilastras ☐ Alpendre ☒ Arco de Cantaria ☐ Rendilhados de Cumeeira

CARACTERIZAÇÃO HISTÓRICA

OBSERVAÇÕES GERAIS

INFORMAÇÃO COMPLEMENTAR

FRAÇÕES HAB.

3

Nº TOTAL FRAÇÕES

3

FRAÇÕES NÃO HAB.

0

INTERVENÇÕES RECENTES

Sim

USO PREDOMINANTE

Habitacional

ELEMENTOS CONTEMPORANEOS

- ☒ Alumínio/PVC. ☐ Publicidade
☐ Marmorite ☒ Toldos
☐ Estores ☐ Aparelhos de AC
☒ Antenas ☒ Cablagens

ESTADO DE CONSERVAÇÃO

Excelente

NÍVEL DE INTERVENÇÃO

5

☐ Intervenção Urgente

Nível 5 - Edifício novo e/ou não apresenta patologias a salientar.

ANEXO FOTOGRÁFICO



Foto 1 - Vista geral sobre o edifício em bom estado de conservação



Foto 2 - Pequeno anexo, em obras



Foto 3 - Entrada para o interior do lote



Foto 4 - Entrada pela Rua Cândido dos Reis nº11

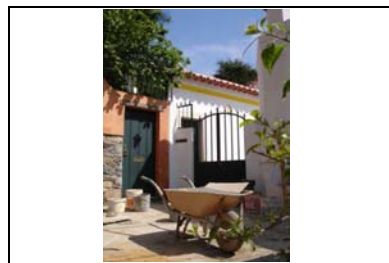

Foto 5 - Pormenor de terraço, no piso 1



Sem Legenda



Sem Legenda



Sem Legenda

AUTO DE IMÓVEL

CÓDIGO SIG DO EDIFÍCIO :

Q46001

QUARTEIRÃO

Q46

FREGUESIA

São Pedro de Penaferrim

ARTº MAT

17 | 4 | 2014

EDIFÍCIO

1

IDENTIFICAÇÃO DO IMÓVEL

LOCALIZAÇÃO1: Trav. Boa Vista Nº 58

LOCALIZAÇÃO2: Nº

LOCALIZAÇÃO3: Nº

ÁREA DO LOTE 1351 (m²) ÁREA DE IMPLANTAÇÃO 156 (m²) Nº DE PISOS 3

ÁREA DESCOBERTA 1195 (m²) A.B.C. 539 (m²) PISOS ACIMA 3

PISOS ABAIXO 0

PROPRIETÁRIO(S):

MORADA(S):

ANEXOS

- ☐ Registo Predial
☐ Imóvel Classificado
☐ Plantas de Arq.
☐ Processo C.M.S.
☐

CARACTERÍSTICAS ARQUITETÓNICAS

CLASSIFICAÇÃO PATRIMONIAL

Não foi possível aferir

ESTILO ARQUITETÓNICO TIPIFICADO

Barroco Pombalino

INFORMAÇÃO COMPLEMENTAR

FRAÇÕES HAB.

1

Nº TOTAL FRAÇÕES

1

FRAÇÕES NÃO HAB.

0

SISTEMA CONSTRUTIVO Alvenaria de Pedra CLASSIF. TIPOLOGICA Edifício Clássico/Prédio ÉPOCA DE CONSTRUÇÃO 1755 a 1780

ÚLTIMOS PISOS Água Furtada REVESTIMENTO EXTERIOR Pintura TIPO DE COBERTURA Telha Marselha

INTERVENÇÕES RECENTES

Sim

USO PREDOMINANTE

Habitacional

ELEMENTOS CARACTERÍSTICOS EXTERIORES

- ☐ Cúpulas ☐ Silharias ☐ Ressalto de Cunhal ☐ Arcos e Contraf. Aparelho
☐ Minaretes ☒ Soco ☐ Tirantes de F.Forj. ☐ Arcos Ogivados
☒ Trapeira ☐ Colunas ☐ Torreões Laterais ☐ Medalhões Decorativos
☐ Ameias ☒ Cantarias ☐ Azulejos relevado ☒ Silharias Azulejular
☐ Arquitrave ☐ Estatuas ☒ Verga Adornada ☐ Cunhal Apilastrado
☐ Frisos ☐ Óculos ☐ Vãos Dim. Reduzida ☐ Janela Mestra
☒ Beirado ☐ Frontões ☐ Verga em Volta Perfeita ☐ Mansarda
☐ Cornija ☐ Balaustrada ☐ Vão de Sacada ☒ Gradeamentos em Ferro
☒ Cimbalho ☐ Platibanda ☐ Vão Duplo ☐ Janela de Guilhotina
☒ Cunhais ☐ Mainéis ☐ Vão Trilobado ☒ Misulas de Volta
☐ Pilastras ☐ Alpendre ☐ Arco de Cantaria ☐ Rendilhados de Cumeeira

ELEMENTOS CONTEMPORÂNEOS

- ☒ Alumínio/PVC. ☐ Publicidade
☐ Marmorite ☐ Toldos
☒ Estores ☐ Aparelhos de AC
☐ Antenas ☒ Cablagens

ESTADO DE CONSERVAÇÃO

Excelente

NÍVEL DE INTERVENÇÃO

5

Nível 5 - Edifício novo e/ou não apresenta patologias a salientar.

CARACTERIZAÇÃO HISTÓRICA

OBSERVAÇÕES GERAIS

ANEXO FOTOGRÁFICO



Foto 1 - Fachada Lateral



Foto 2 e 3 - Aspeto Geral e Fachada Lateral



Foto 4 - Portão de Acesso



Foto 5 - Porta Principal de acesso



Foto 5 - Pormenor do Vão

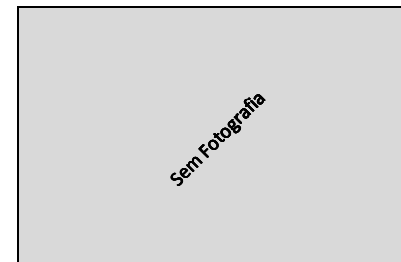

Sem Legenda



Sem Legenda

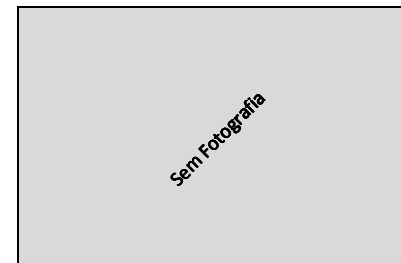

Sem Legenda

AUTO DE IMÓVEL

CÓDIGO SIG DO EDIFÍCIO :

Q46002

QUARTEIRÃO

Q46

FREGUESIA

São Pedro de Penaferrim

ARTº MAT

--

17 | 4 | 2014

EDIFÍCIO

2

IDENTIFICAÇÃO DO IMÓVEL

LOCALIZAÇÃO1: Trav. Do Depósito Nº 15

LOCALIZAÇÃO2: Nº

LOCALIZAÇÃO3: Nº

ÁREA DO LOTE 176 (m²) ÁREA DE IMPLANTAÇÃO 97 (m²) Nº DE PISOS 3

ÁREA DESCOBERTA 79 (m²) A.B.C. 305 (m²) PISOS ACIMA 2

PISOS ABAIXO 1

PROPRIETÁRIO(S): --

MORADA(S): --

- ANEXOS**
- ☐ Registo Predial
 - ☐ Imóvel Classificado
 - ☐ Plantas de Arq.
 - ☐ Processo C.M.S.
 - ☐

CARACTERÍSTICAS ARQUITETÓNICAS

CLASSIFICAÇÃO PATRIMONIAL

Não foi possível aferir

ESTILO ARQUITETÓNICO TIPIFICADO

Romântico Revivalista Neo - Barroco

INFORMAÇÃO COMPLEMENTAR

FRAÇÕES HAB.

1

Nº TOTAL FRAÇÕES

1

FRAÇÕES NÃO HAB.

0

SISTEMA CONSTRUTIVO Alvenaria de Pedra CLASSIF. TIPOLOGICA Edifício Clássico/Prédio ÉPOCA DE CONSTRUÇÃO Sec. XIX

ÚLTIMOS PISOS Cobertura Inclinada REVESTIMENTO EXTERIOR Pintura TIPO DE COBERTURA Telha Marselha

INTERVENÇÕES RECENTES

S/Informação

USO PREDOMINANTE

Habitacional

ELEMENTOS CARACTERÍSTICOS EXTERIORES

- | | | | |
|--|---|--|---|
| <input type="checkbox"/> Cúpulas | <input type="checkbox"/> Silharias | <input type="checkbox"/> Ressalto de Cunhal | <input type="checkbox"/> Arcos e Contraf. Aparelho |
| <input type="checkbox"/> Minaretes | <input checked="" type="checkbox"/> Soco | <input type="checkbox"/> Tirantes de F.Forj. | <input type="checkbox"/> Arcos Ogivados |
| <input type="checkbox"/> Trapeira | <input type="checkbox"/> Colunas | <input type="checkbox"/> Torreões Laterais | <input type="checkbox"/> Medalhões Decorativos |
| <input type="checkbox"/> Ameias | <input checked="" type="checkbox"/> Cantarias | <input type="checkbox"/> Azulejos relevado | <input checked="" type="checkbox"/> Silharias Azulejular |
| <input type="checkbox"/> Arquitrave | <input type="checkbox"/> Estatuas | <input type="checkbox"/> Verga Adornada | <input type="checkbox"/> Cunhal Apilastrado |
| <input checked="" type="checkbox"/> Frisos | <input type="checkbox"/> Óculos | <input type="checkbox"/> Vãos Dim. Reduzida | <input type="checkbox"/> Janela Mestra |
| <input checked="" type="checkbox"/> Beirado | <input type="checkbox"/> Frontões | <input type="checkbox"/> Verga em Volta Perfeita | <input type="checkbox"/> Mansarda |
| <input type="checkbox"/> Cornija | <input type="checkbox"/> Balaustrada | <input checked="" type="checkbox"/> Vão de Sacada | <input checked="" type="checkbox"/> Gradeamentos em Ferro |
| <input checked="" type="checkbox"/> Cimbalho | <input type="checkbox"/> Platibanda | <input type="checkbox"/> Vão Duplo | <input type="checkbox"/> Janela de Guilhotina |
| <input type="checkbox"/> Cunhais | <input type="checkbox"/> Mainéis | <input type="checkbox"/> Vão Trilobado | <input type="checkbox"/> Misulas de Volta |
| <input type="checkbox"/> Pilastras | <input type="checkbox"/> Alpendre | <input checked="" type="checkbox"/> Arco de Cantaria | <input type="checkbox"/> Rendilhados de Cumeeira |

ELEMENTOS CONTEMPORÂNEOS

- | | |
|---|---|
| <input checked="" type="checkbox"/> Alumínio/PVC. | <input type="checkbox"/> Publicidade |
| <input type="checkbox"/> Marmorite | <input checked="" type="checkbox"/> Toldos |
| <input type="checkbox"/> Estores | <input type="checkbox"/> Aparelhos de AC |
| <input type="checkbox"/> Antenas | <input checked="" type="checkbox"/> Cablagens |

ESTADO DE CONSERVAÇÃO

Excelente

NÍVEL DE INTERVENÇÃO

5

Nível 5 - Edifício novo e/ou não apresenta patologias a salientar.

CARACTERIZAÇÃO HISTÓRICA

OBSERVAÇÕES GERAIS

ANEXO FOTOGRÁFICO



Foto 1 - Aspeto Geral



Foto 2 - Fachada Lateral



Foto 3 - Aspeto geral



Foto 4 - Porta principal

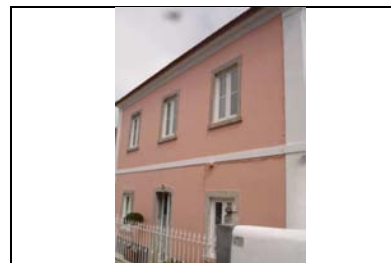

Foto 5 - Portão de Acesso

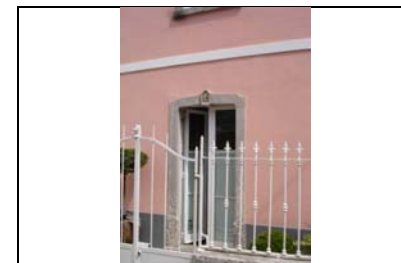

Sem Legenda

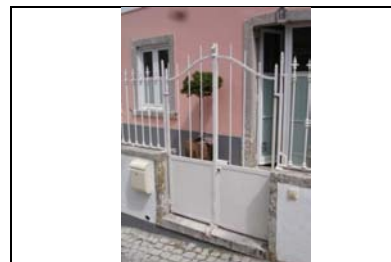
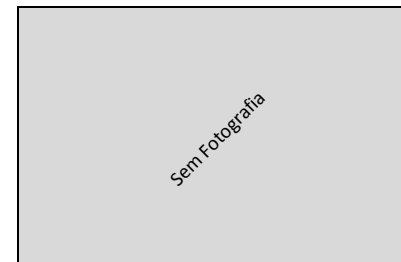

Sem Legenda

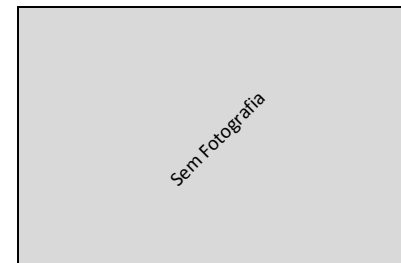

Sem Legenda

AUTO DE IMÓVEL

CÓDIGO SIG DO EDIFÍCIO :

Q46003

FREGUESIA

São Pedro de Penaferrim

17 | 4 | 2014

QUARTEIRÃO

Q46

ARTº MAT

--

EDIFÍCIO

3

IDENTIFICAÇÃO DO IMÓVEL

LOCALIZAÇÃO01: Trav. Da Boa Vista Nº 54

LOCALIZAÇÃO02: Nº

LOCALIZAÇÃO03: Nº

ÁREA DO LOTE 237 (m²) ÁREA DE IMPLANTAÇÃO 146 (m²) Nº DE PISOS 4

ÁREA DESCOBERTA 91 (m²) A.B.C. 615 (m²) PISOS ACIMA 3

PISOS ABAIXO 1

PROPRIETÁRIO(S): --

MORADA(S): --

ANEXOS

- ☐ Registo Predial
☐ Imóvel Classificado
☐ Plantas de Arq.
☐ Processo C.M.S.
☐

CARACTERÍSTICAS ARQUITETÓNICAS

CLASSIFICAÇÃO PATRIMONIAL

Não foi possível aferir

ESTILO ARQUITETÓNICO TIPIFICADO

Romântico Chale Urbano Simples

INFORMAÇÃO COMPLEMENTAR

FRAÇÕES HAB.

1

Nº TOTAL FRAÇÕES

1

FRAÇÕES NÃO HAB.

0

SISTEMA CONSTRUTIVO	CLASSIF. TIPOLOGICA	ÉPOCA DE CONSTRUÇÃO
Alvenaria de Pedra	Chale	Sec. XIX
ÚLTIMOS PISOS	REVESTIMENTO EXTERIOR	TIPO DE COBERTURA
Cobertura Inclinada	Pintura	Telha Marselha

INTERVENÇÕES RECENTES

Sim

USO PREDOMINANTE

Habitacional

ELEMENTOS CARACTERÍSTICOS EXTERIORES

- ☐ Cúpulas ☐ Silharias ☐ Ressalto de Cunhal ☐ Arcos e Contraf. Aparelho
☐ Minaretes ☒ Soco ☐ Tirantes de F.Forj. ☐ Arcos Ogivados
☐ Trapeira ☐ Colunas ☐ Torreões Laterais ☐ Medalhões Decorativos
☐ Ameias ☒ Cantarias ☐ Azulejos relevado ☐ Silharias Azulejular
☐ Arquitrave ☐ Estatuas ☐ Verga Adornada ☐ Cunhal Apilastrado
☐ Frisos ☐ Óculos ☐ Vãos Dim. Reduzida ☐ Janela Mestra
☒ Beirado ☐ Frontões ☐ Verga em Volta Perfeita ☐ Mansarda
☐ Cornija ☐ Balaustrada ☐ Vão de Sacada ☒ Gradeamentos em Ferro
☐ Cimbalho ☐ Platibanda ☐ Vão Duplo ☐ Janela de Guilhotina
☒ Cunhais ☐ Mainéis ☐ Vão Trilobado ☐ Misulas de Volta
☐ Pilastras ☐ Alpendre ☐ Arco de Cantaria ☐ Rendilhados de Cumeeira

ELEMENTOS CONTEMPORÂNEOS

- ☒ Alumínio/PVC. ☐ Publicidade
☐ Marmorite ☐ Toldos
☐ Estores ☐ Aparelhos de AC
☐ Antenas ☐ Cablagens

ESTADO DE CONSERVAÇÃO

Excelente

NÍVEL DE INTERVENÇÃO

5

Nível 5 - Edifício novo e/ou não apresenta patologias a salientar.

CARACTERIZAÇÃO HISTÓRICA

OBSERVAÇÕES GERAIS

ANEXO FOTOGRÁFICO



Foto 1 - Aspetto Geral



Foto 2 e 3 - Fachada lateral



Foto 4 - Fachada Lateral



Foto 5 - Acesso



Foto 6 - Portão de acesso



Foto 7 - Acesso



Foto 8 - Aspetto do vão do R/C

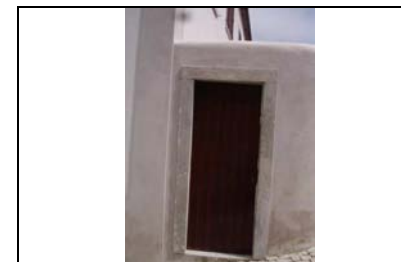
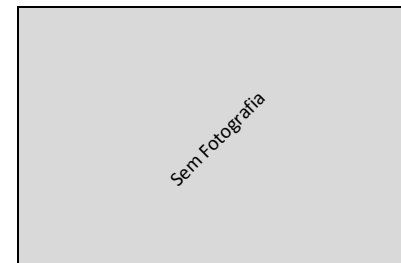

Sem Fotografia

Sem Legenda

AUTO DE IMÓVEL

CÓDIGO SIG DO EDIFÍCIO :

Q46004

FREGUESIA

São Pedro de Penaferrim

17 | 4 | 2014

QUARTEIRÃO

Q46

ARTº MAT

--

EDIFÍCIO

4

IDENTIFICAÇÃO DO IMÓVEL

LOCALIZAÇÃO1: Rua Dr. Higino de Sousa Nº S/N

LOCALIZAÇÃO2: Trav. Do Depósito Nº S/N

LOCALIZAÇÃO3: Nº

ÁREA DO LOTE 552 (m²) ÁREA DE IMPLANTAÇÃO 256 (m²) Nº DE PISOS 2

ÁREA DESCOBERTA 296 (m²) A.B.C. 332 (m²) PISOS ACIMA 2

PISOS ABAIXO 0

PROPRIETÁRIO(S): --

MORADA(S): --

- ANEXOS**
- ☐ Registo Predial
 - ☐ Imóvel Classificado
 - ☐ Plantas de Arq.
 - ☐ Processo C.M.S.
 - ☐

CARACTERÍSTICAS ARQUITETÓNICAS

CLASSIFICAÇÃO PATRIMONIAL

Não foi possível aferir

ESTILO ARQUITETÓNICO TIPIFICADO

Romântico Chale Urbano Simples

INFORMAÇÃO COMPLEMENTAR

FRAÇÕES HAB.

1

Nº TOTAL FRAÇÕES

1

FRAÇÕES NÃO HAB.

0

SISTEMA CONSTRUTIVO Alvenaria de Pedra CLASSIF. TIPOLOGICA Chale ÉPOCA DE CONSTRUÇÃO Sec. XIX

ÚLTIMOS PISOS Água Furtada REVESTIMENTO EXTERIOR Pintura TIPO DE COBERTURA Telha Marselha

ELEMENTOS CARACTERÍSTICOS EXTERIORES

- | | | | |
|--|---|---|---|
| <input type="checkbox"/> Cúpulas | <input type="checkbox"/> Silharias | <input type="checkbox"/> Ressalto de Cunhal | <input type="checkbox"/> Arcos e Contraf. Aparelho |
| <input type="checkbox"/> Minaretes | <input type="checkbox"/> Soco | <input type="checkbox"/> Tirantes de F.Forj. | <input checked="" type="checkbox"/> Arcos Ogivados |
| <input checked="" type="checkbox"/> Trapeira | <input type="checkbox"/> Colunas | <input type="checkbox"/> Torreões Laterais | <input type="checkbox"/> Medalhões Decorativos |
| <input type="checkbox"/> Ameias | <input checked="" type="checkbox"/> Cantarias | <input type="checkbox"/> Azulejos relevado | <input type="checkbox"/> Silharias Azulejular |
| <input type="checkbox"/> Arquitrave | <input type="checkbox"/> Estatuas | <input type="checkbox"/> Verga Adornada | <input type="checkbox"/> Cunhal Apilastrado |
| <input type="checkbox"/> Frisos | <input type="checkbox"/> Óculos | <input type="checkbox"/> Vãos Dim. Reduzida | <input type="checkbox"/> Janela Mestra |
| <input checked="" type="checkbox"/> Beirado | <input type="checkbox"/> Frontões | <input type="checkbox"/> Verga em Volta Perfeita | <input type="checkbox"/> Mansarda |
| <input type="checkbox"/> Cornija | <input type="checkbox"/> Balaustrada | <input checked="" type="checkbox"/> Vão de Sacada | <input checked="" type="checkbox"/> Gradeamentos em Ferro |
| <input checked="" type="checkbox"/> Cimbalho | <input type="checkbox"/> Platibanda | <input type="checkbox"/> Vão Duplo | <input type="checkbox"/> Janela de Guilhotina |
| <input type="checkbox"/> Cunhais | <input type="checkbox"/> Mainéis | <input type="checkbox"/> Vão Trilobado | <input checked="" type="checkbox"/> Misulas de Volta |
| <input type="checkbox"/> Pilastras | <input type="checkbox"/> Alpendre | <input type="checkbox"/> Arco de Cantaria | <input type="checkbox"/> Rendilhados de Cumeeira |

ELEMENTOS CONTEMPORÂNEOS

- | | |
|---|--|
| <input checked="" type="checkbox"/> Alumínio/PVC. | <input type="checkbox"/> Publicidade |
| <input type="checkbox"/> Marmorite | <input type="checkbox"/> Toldos |
| <input type="checkbox"/> Estores | <input type="checkbox"/> Aparelhos de AC |
| <input type="checkbox"/> Antenas | <input type="checkbox"/> Cablagens |

ESTADO DE CONSERVAÇÃO

Excelente

NÍVEL DE INTERVENÇÃO

5

Nível 5 - Edifício novo e/ou não apresenta patologias a salientar.

CARACTERIZAÇÃO HISTÓRICA

OBSERVAÇÕES GERAIS



ANEXO FOTOGRÁFICO



Foto 1 - Aspetto Geral



Foto 2 - Trapeira



Foto 3 - Acesso a veículos automóveis



Foto 4 - Acesso



Foto 5 e 6 - Aspetto dos Vãos



Foto 7 - Elementos decorativos



Sem Legenda

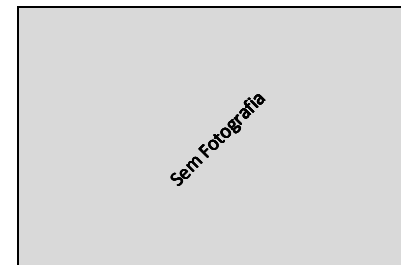

Sem Legenda

IDENTIFICAÇÃO DO IMÓVEL

LOCALIZAÇÃO01: Rua Dr. Higinio de Sousa Nº 50

LOCALIZAÇÃO02: Trav. Do Depósito Nº S7N

LOCALIZAÇÃO03: Nº

ÁREA DO LOTE 805 (m²) ÁREA DE IMPLANTAÇÃO 211 (m²) Nº DE PISOS 2

ÁREA DESCOBERTA 594 (m²) A.B.C. 486 (m²) PISOS ACIMA 2

PISOS ABAIXO 0

PROPRIETÁRIO(S):

MORADA(S):

CARACTERÍSTICAS ARQUITETÓNICAS

CLASSIFICAÇÃO PATRIMONIAL

Não foi possível aferir

ESTILO ARQUITETÓNICO TIPIFICADO

Romântico Chale Urbano Simples

SISTEMA CONSTRUTIVO Alvenaria de Pedra **CLASSIF. TIPOLOGICA** Chale **ÉPOCA DE CONSTRUÇÃO** Sec. XIX

ÚLTIMOS PISOS Cobertura Inclinada **REVESTIMENTO EXTERIOR** Pintura **TIPO DE COBERTURA** Telha Marselha

ELEMENTOS CARACTERÍSTICOS EXTERIORES

- | | | | |
|--|---|--|--|
| <input type="checkbox"/> Cúpulas | <input checked="" type="checkbox"/> Silharias | <input type="checkbox"/> Ressalto de Cunhal | <input type="checkbox"/> Arcos e Contraf. Aparelho |
| <input type="checkbox"/> Minaretes | <input checked="" type="checkbox"/> Soco | <input type="checkbox"/> Tirantes de F.Forj. | <input type="checkbox"/> Arcos Ogivados |
| <input type="checkbox"/> Trapeira | <input checked="" type="checkbox"/> Colunas | <input type="checkbox"/> Torreões Laterais | <input type="checkbox"/> Medalhões Decorativos |
| <input type="checkbox"/> Ameias | <input checked="" type="checkbox"/> Cantarias | <input type="checkbox"/> Azulejos relevado | <input checked="" type="checkbox"/> Silharias Azulejular |
| <input checked="" type="checkbox"/> Arquitrave | <input type="checkbox"/> Estatuas | <input checked="" type="checkbox"/> Verga Adornada | <input type="checkbox"/> Cunhal Apilastrado |
| <input checked="" type="checkbox"/> Frisos | <input type="checkbox"/> Óculos | <input checked="" type="checkbox"/> Vãos Dim. Reduzida | <input type="checkbox"/> Janela Mestra |
| <input checked="" type="checkbox"/> Beirado | <input type="checkbox"/> Frontões | <input type="checkbox"/> Verga em Volta Perfeita | <input type="checkbox"/> Mansarda |
| <input checked="" type="checkbox"/> Cornija | <input type="checkbox"/> Balaustrada | <input type="checkbox"/> Vão de Sacada | <input type="checkbox"/> Gradeamentos em Ferro |
| <input type="checkbox"/> Cimalkhas | <input type="checkbox"/> Platibanda | <input type="checkbox"/> Vão Duplo | <input type="checkbox"/> Janela de Guilhotina |
| <input type="checkbox"/> Cunhais | <input checked="" type="checkbox"/> Mainéis | <input type="checkbox"/> Vão Trilobado | <input type="checkbox"/> Misulas de Volta |
| <input type="checkbox"/> Pilastras | <input checked="" type="checkbox"/> Alpendre | <input type="checkbox"/> Arco de Cantaria | <input type="checkbox"/> Rendilhados de Cumeeira |

CARACTERIZAÇÃO HISTÓRICA

OBSERVAÇÕES GERAIS



- ANEXOS**
- ☐ Registo Predial
- ☐ Imóvel Classificado
- ☐ Plantas de Arq.
- ☐ Processo C.M.S.
- ☐

INFORMAÇÃO COMPLEMENTAR

FRAÇÕES HAB. 1

Nº TOTAL FRAÇÕES 1

FRAÇÕES NÃO HAB. 0

INTERVENÇÕES RECENTES

USO PREDOMINANTE Habitacional

ELEMENTOS CONTEMPORÂNEOS

- | | |
|---|---|
| <input checked="" type="checkbox"/> Alumínio/PVC. | <input type="checkbox"/> Publicidade |
| <input type="checkbox"/> Marmorite | <input type="checkbox"/> Toldos |
| <input type="checkbox"/> Estores | <input type="checkbox"/> Aparelhos de AC |
| <input type="checkbox"/> Antenas | <input checked="" type="checkbox"/> Cablagens |

ESTADO DE CONSERVAÇÃO

Médio

NÍVEL DE INTERVENÇÃO

3

Nível 3 - Contempla maiores intervenções, nomeadamente pintura total das fachadas e de outros elementos exteriores do edifício, substituição de todas as caixilharias, intervenções nas redes de abastecimento de água, esgotos, gás, etc. Este nível de intervenção corresponde a obras de carácter estrutural contribuindo para assegurar ou beneficiar a segurança do edifício.

ANEXO FOTOGRÁFICO



Foto 1 - Portão de entrada



Foto 2 - Muro limitrofe



Foto 3 - Acesso de Veiculos Automóveis



Foto 4 - Aspeto Geral



Foto 5 - Pormenor do alpendre



Foto 6 - vista de Rua



Sem Legenda

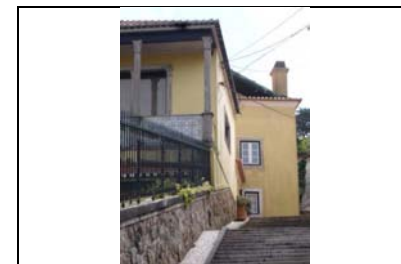

Sem Legenda

AUTO DE IMÓVEL

CÓDIGO SIG DO EDIFÍCIO :

Q46006

QUARTEIRÃO

Q46

FREGUESIA

São Pedro de Penaferrim

ARTº MAT

17 | 4 | 2014

EDIFÍCIO

6

IDENTIFICAÇÃO DO IMÓVEL

LOCALIZAÇÃO1: Escadinhas do Campo Nº 1

LOCALIZAÇÃO2: Nº

LOCALIZAÇÃO3: Nº

ÁREA DO LOTE 97 (m²) ÁREA DE IMPLANTAÇÃO 73 (m²) Nº DE PISOS 2

ÁREA DESCOBERTA 24 (m²) A.B.C. 147 (m²) PISOS ACIMA 1

PISOS ABAIXO 1

PROPRIETÁRIO(S): ---

MORADA(S): ---

ANEXOS

- ☐ Registo Predial
☐ Imóvel Classificado
☐ Plantas de Arq.
☐ Processo C.M.S.
☐

CARACTERÍSTICAS ARQUITETÓNICAS

CLASSIFICAÇÃO PATRIMONIAL

Não foi possível aferir

ESTILO ARQUITETÓNICO TIPIFICADO

Romântico Revivalista Neo - Barroco

INFORMAÇÃO COMPLEMENTAR

FRAÇÕES HAB.

2

Nº TOTAL FRAÇÕES

2

FRAÇÕES NÃO HAB.

0

SISTEMA CONSTRUTIVO Alvenaria de Pedra CLASSIF. TIPOLOGICA Edifício Clássico/Prédio ÉPOCA DE CONSTRUÇÃO Sec. XIX

ÚLTIMOS PISOS Cobertura Inclinada REVESTIMENTO EXTERIOR Pintura TIPO DE COBERTURA Telha Marselha

ELEMENTOS CARACTERÍSTICOS EXTERIORES

- ☐ Cúpulas ☐ Silharias ☐ Ressalto de Cunhal ☐ Arcos e Contraf. Aparelho
☐ Minaretes ☐ Soco ☐ Tirantes de F.Forj. ☐ Arcos Ogivados
☐ Trapeira ☐ Colunas ☐ Torreões Laterais ☐ Medalhões Decorativos
☐ Ameias ☒ Cantarias ☐ Azulejos relevado ☒ Silharias Azulejular
☐ Arquitrave ☐ Estatuas ☐ Verga Adornada ☐ Cunhal Apilastrado
☐ Frisos ☐ Óculos ☒ Vãos Dim. Reduzida ☐ Janela Mestra
☒ Beirado ☐ Frontões ☐ Verga em Volta Perfeita ☐ Mansarda
☐ Cornija ☐ Balaustrada ☐ Vão de Sacada ☐ Gradeamentos em Ferro
☒ Cimalkhas ☐ Platibanda ☐ Vão Duplo ☐ Janela de Guilhotina
☐ Cunhais ☐ Mainéis ☐ Vão Trilobado ☐ Misulas de Volta
☐ Pilastras ☐ Alpendre ☐ Arco de Cantaria ☐ Rendilhados de Cumeeira

ELEMENTOS CONTEMPORÂNEOS

- ☒ Alumínio/PVC. ☐ Publicidade
☐ Marmorite ☐ Toldos
☐ Estores ☐ Aparelhos de AC
☐ Antenas ☒ Cablagens

ESTADO DE CONSERVAÇÃO

Médio

NÍVEL DE INTERVENÇÃO

3

☐ Intervenção Urgente

Nível 3 - Contempla maiores intervenções, nomeadamente pintura total das fachadas e de outros elementos exteriores do edifício, substituição de todas as caixilharias, intervenções nas redes de abastecimento de água, esgotos, gás, etc. Este nível de intervenção corresponde a obras de carácter estrutural contribuindo para assegurar ou beneficiar a segurança do edifício.

CARACTERIZAÇÃO HISTÓRICA

OBSERVAÇÕES GERAIS

ANEXO FOTOGRÁFICO



Foto 1 - Vista geral



Foto 2 - Acesso



Foto 3 - Acesso

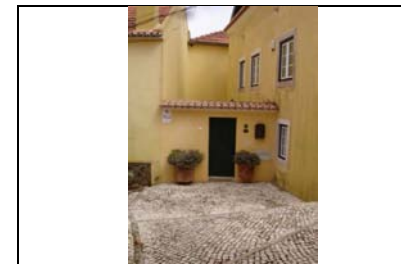

Foto 4 - Pormenor do beirado

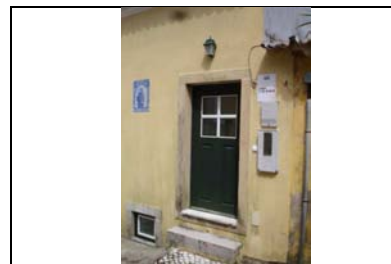
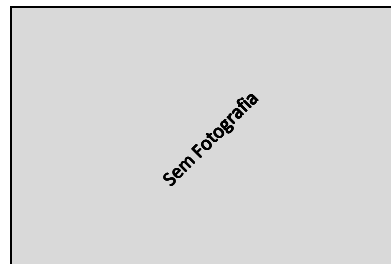

Sem Legenda



Sem Legenda



Sem Legenda



Sem Legenda

AUTO DE IMÓVEL

CÓDIGO SIG DO EDIFÍCIO :

Q46007

QUARTEIRÃO

Q46

FREGUESIA

São Pedro de Penaferrim

ARTº MAT

17 | 4 | 2014

EDIFÍCIO

7

IDENTIFICAÇÃO DO IMÓVEL

LOCALIZAÇÃO1: Escadinhas do Campo Nº 7 9

LOCALIZAÇÃO2: Trav. Do Depósito Nº S/N

LOCALIZAÇÕES: Nº

ÁREA DO LOTE 137 (m²) ÁREA DE IMPLANTAÇÃO 91 (m²) Nº DE PISOS 2

ÁREA DESCOBERTA 46 (m²) A.B.C. 182 (m²) PISOS ACIMA 1

PISOS ABAIXO 1

PROPRIETÁRIO(S): ---

MORADA(S): ---

- ANEXOS**
- ☐ Registo Predial
 - ☐ Imóvel Classificado
 - ☐ Plantas de Arq.
 - ☐ Processo C.M.S.
 - ☐

CARACTERÍSTICAS ARQUITETÓNICAS

CLASSIFICAÇÃO PATRIMONIAL

Não foi possível aferir

ESTILO ARQUITETÓNICO TIPIFICADO

Romântico Revivalista Neo - Barroco

INFORMAÇÃO COMPLEMENTAR

FRAÇÕES HAB.

1

Nº TOTAL FRAÇÕES

1

FRAÇÕES NÃO HAB.

0

SISTEMA CONSTRUCTIVO	CLASSIF. TIPOLÓGICA	ÉPOCA DE CONSTRUÇÃO
Alvenaria de Pedra		Sec. XIX
ÚLTIMOS PISOS	REVESTIMENTO EXTERIOR	TIPO DE COBERTURA
Cobertura Inclinada	Pintura	Telha Marselha

INTERVENÇÕES RECENTES

S/Informação

USO PREDOMINANTE

Habitacional

ELEMENTOS CARACTERÍSTICOS EXTERIORES

- | | | | |
|---|--|--|---|
| <input type="checkbox"/> Cúpulas | <input type="checkbox"/> Silharias | <input type="checkbox"/> Ressalto de Cunhal | <input type="checkbox"/> Arcos e Contraf. Aparelho |
| <input type="checkbox"/> Minaretes | <input type="checkbox"/> Soco | <input type="checkbox"/> Tirantes de F.Forj. | <input type="checkbox"/> Arcos Ogivados |
| <input type="checkbox"/> Trapeira | <input checked="" type="checkbox"/> Colunas | <input type="checkbox"/> Torreões Laterais | <input type="checkbox"/> Medalhões Decorativos |
| <input type="checkbox"/> Ameias | <input type="checkbox"/> Cantarias | <input type="checkbox"/> Azulejos relevado | <input type="checkbox"/> Silharias Azulejular |
| <input checked="" type="checkbox"/> Arquivada | <input type="checkbox"/> Estatuas | <input type="checkbox"/> Verga Adornada | <input type="checkbox"/> Cunhal Apilastrado |
| <input type="checkbox"/> Frisos | <input type="checkbox"/> Óculos | <input checked="" type="checkbox"/> Vãos Dim. Reduzida | <input type="checkbox"/> Janela Mestra |
| <input checked="" type="checkbox"/> Beirado | <input type="checkbox"/> Frontões | <input type="checkbox"/> Verga em Volta Perfeita | <input type="checkbox"/> Mansarda |
| <input type="checkbox"/> Cornija | <input type="checkbox"/> Balaustrada | <input type="checkbox"/> Vão de Sacada | <input checked="" type="checkbox"/> Gradeamentos em Ferro |
| <input checked="" type="checkbox"/> Cimalkhas | <input type="checkbox"/> Platibanda | <input type="checkbox"/> Vão Duplo | <input checked="" type="checkbox"/> Janela de Guilhotina |
| <input type="checkbox"/> Cunhais | <input checked="" type="checkbox"/> Mainéis | <input type="checkbox"/> Vão Trilobado | <input type="checkbox"/> Misulas de Volta |
| <input type="checkbox"/> Pilastras | <input checked="" type="checkbox"/> Alpendre | <input type="checkbox"/> Arco de Cantaria | <input type="checkbox"/> Rendilhados de Cumeeira |

ELEMENTOS CONTEMPORÂNEOS

- | | |
|---|--|
| <input checked="" type="checkbox"/> Alumínio/PVC. | <input type="checkbox"/> Publicidade |
| <input type="checkbox"/> Marmorite | <input type="checkbox"/> Toldos |
| <input type="checkbox"/> Estores | <input type="checkbox"/> Aparelhos de AC |
| <input type="checkbox"/> Antenas | <input type="checkbox"/> Cablagens |

ESTADO DE CONSERVAÇÃO

Médio

NÍVEL DE INTERVENÇÃO

3

☐ Intervenção Urgente

Nível 3 - Contempla maiores intervenções, nomeadamente pintura total das fachadas e de outros elementos exteriores do edifício, substituição de todas as caixilharias, intervenções nas redes de abastecimento de água, esgotos, gás, etc. Este nível de intervenção corresponde a obras de carácter estrutural contribuindo para assegurar ou beneficiar a segurança do edifício.

CARACTERIZAÇÃO HISTÓRICA

OBSERVAÇÕES GERAIS

ANEXO FOTOGRÁFICO



Foto 1 e 2 - Acessos



Foto 3 - Vista de rua



Foto 4 - Vista de rua



Foto 5 - Vista de rua



Foto 6 - Vãos de janela da cave



Foto 7 e 8 - Acesso e Aspetto do vão



Sem Legenda



Sem Legenda

AUTO DE IMÓVEL

CÓDIGO SIG DO EDIFÍCIO :

Q46008

QUARTEIRÃO

Q46

FREGUESIA

São Pedro de Penaferrim

ARTº MAT

17 | 4 | 2014

EDIFÍCIO

8

IDENTIFICAÇÃO DO IMÓVEL

LOCALIZAÇÃO01: Escadinhas do Campo Nº S/N

LOCALIZAÇÃO02: Rua Dr. Higinio de Sousa Nº 46

LOCALIZAÇÃO03: Nº

ÁREA DO LOTE 355 (m²) ÁREA DE IMPLANTAÇÃO 166 (m²) Nº DE PISOS 2

ÁREA DESCOBERTA 189 (m²) A.B.C. 213 (m²) PISOS ACIMA 2

PISOS ABAIXO 0

PROPRIETÁRIO(S): ---

MORADA(S): ---

- ANEXOS**
- ☐ Registo Predial
 - ☐ Imóvel Classificado
 - ☐ Plantas de Arq.
 - ☐ Processo C.M.S.
 - ☐

CARACTERÍSTICAS ARQUITETÓNICAS

CLASSIFICAÇÃO PATRIMONIAL

Não foi possível aferir

ESTILO ARQUITETÓNICO TIPIFICADO

Romântico Revivalista Neo - Barroco

INFORMAÇÃO COMPLEMENTAR

FRAÇÕES HAB.

2

Nº TOTAL FRAÇÕES

2

FRAÇÕES NÃO HAB.

0

SISTEMA CONSTRUCTIVO Alvenaria de Pedra CLASSIF. TIPOLOGICA Edifício Clássico/Prédio ÉPOCA DE CONSTRUÇÃO Sec. XIX

ÚLTIMOS PISOS Andar Recuado REVESTIMENTO EXTERIOR Pintura TIPO DE COBERTURA Telha de aba e canudo

INTERVENÇÕES RECENTES S/Informação USO PREDOMINANTE Habitacional

ELEMENTOS CARACTERÍSTICOS EXTERIORES

- | | | | |
|---|---|--|---|
| <input type="checkbox"/> Cúpulas | <input type="checkbox"/> Silharias | <input type="checkbox"/> Ressalto de Cunhal | <input type="checkbox"/> Arcos e Contraf. Aparelho |
| <input type="checkbox"/> Minaretes | <input type="checkbox"/> Soco | <input type="checkbox"/> Tirantes de F.Forj. | <input type="checkbox"/> Arcos Ogivados |
| <input type="checkbox"/> Trapeira | <input type="checkbox"/> Colunas | <input type="checkbox"/> Torreões Laterais | <input type="checkbox"/> Medalhões Decorativos |
| <input type="checkbox"/> Ameias | <input checked="" type="checkbox"/> Cantarias | <input type="checkbox"/> Azulejos relevado | <input type="checkbox"/> Silharias Azulejular |
| <input type="checkbox"/> Arquitrave | <input type="checkbox"/> Estatuas | <input type="checkbox"/> Verga Adornada | <input type="checkbox"/> Cunhal Apilastrado |
| <input checked="" type="checkbox"/> Frisos | <input checked="" type="checkbox"/> Óculos | <input checked="" type="checkbox"/> Vãos Dim. Reduzida | <input type="checkbox"/> Janela Mestra |
| <input checked="" type="checkbox"/> Beirado | <input type="checkbox"/> Frontões | <input type="checkbox"/> Verga em Volta Perfeita | <input type="checkbox"/> Mansarda |
| <input type="checkbox"/> Cornija | <input type="checkbox"/> Balaustrada | <input type="checkbox"/> Vão de Sacada | <input checked="" type="checkbox"/> Gradeamentos em Ferro |
| <input checked="" type="checkbox"/> Cimalkhas | <input type="checkbox"/> Platibanda | <input type="checkbox"/> Vão Duplo | <input type="checkbox"/> Janela de Guilhotina |
| <input type="checkbox"/> Cunhais | <input type="checkbox"/> Mainéis | <input type="checkbox"/> Vão Trilobado | <input type="checkbox"/> Misulas de Volta |
| <input type="checkbox"/> Pilastras | <input checked="" type="checkbox"/> Alpendre | <input checked="" type="checkbox"/> Arco de Cantaria | <input type="checkbox"/> Rendilhados de Cumeeira |

ELEMENTOS CONTEMPORÂNEOS

- | | |
|---|--|
| <input checked="" type="checkbox"/> Alumínio/PVC. | <input type="checkbox"/> Publicidade |
| <input type="checkbox"/> Marmorite | <input type="checkbox"/> Toldos |
| <input type="checkbox"/> Estores | <input type="checkbox"/> Aparelhos de AC |
| <input type="checkbox"/> Antenas | <input type="checkbox"/> Cablagens |

ESTADO DE CONSERVAÇÃO

Médio

NÍVEL DE INTERVENÇÃO

3

☐ Intervenção Urgente

Nível 3 - Contempla maiores intervenções, nomeadamente pintura total das fachadas e de outros elementos exteriores do edifício, substituição de todas as cavilharias, intervenções nas redes de abastecimento de água, esgotos, gás, etc. Este nível de intervenção corresponde a obras de carácter estrutural contribuindo para assegurar ou beneficiar a segurança do edifício.

CARACTERIZAÇÃO HISTÓRICA

OBSERVAÇÕES GERAIS

ANEXO FOTOGRÁFICO



Foto 1 - Aspetto Geral



Foto 2 - Aspetto Geral



Foto 3 - Vista das Escadinhas do Campo



Foto 4 - Acesso



Foto 5 - Acesso



Foto 6 - Acesso



Foto 7 - Vãos de dimensão reduzida



Sem Legenda

AUTO DE IMÓVEL

CÓDIGO SIG DO EDIFÍCIO :

Q46009

QUARTEIRÃO

Q46

FREGUESIA

São Pedro de Penaferrim

ARTº MAT

--

17 | 4 | 2014

EDIFÍCIO

9

IDENTIFICAÇÃO DO IMÓVEL

LOCALIZAÇÃO1: Escadinhas do Campo Nº 4 6

LOCALIZAÇÃO2: Sem Nome Nº 2

LOCALIZAÇÕES: Nº

ÁREA DO LOTE 354 (m²) ÁREA DE IMPLANTAÇÃO 92 (m²) Nº DE PISOS 2

ÁREA DESCOBERTA 262 (m²) A.B.C. 234 (m²) PISOS ACIMA 2

PISOS ABAIXO 0

PROPRIETÁRIO(S): --

MORADA(S): --

ANEXOS

- ☐ Registo Predial
☐ Imóvel Classificado
☐ Plantas de Arq.
☐ Processo C.M.S.
☐

CARACTERÍSTICAS ARQUITETÓNICAS

CLASSIFICAÇÃO PATRIMONIAL

Não foi possível aferir

ESTILO ARQUITETÓNICO TIPIFICADO

Romântico Revivalista Neo - Barroco

INFORMAÇÃO COMPLEMENTAR

FRAÇÕES HAB.

2

Nº TOTAL FRAÇÕES

2

FRAÇÕES NÃO HAB.

0

SISTEMA CONSTRUTIVO Alvenaria de Pedra CLASSIF. TIPOLOGICA Edifício Clássico/Prédio ÉPOCA DE CONSTRUÇÃO Sec. XIX

ÚLTIMOS PISOS Cobertura Inclinação REVESTIMENTO EXTERIOR Pintura TIPO DE COBERTURA Telha Marselha

ELEMENTOS CARACTERÍSTICOS EXTERIORES

- ☐ Cúpulas ☐ Silharias ☐ Ressalto de Cunhal ☐ Arcos e Contraf. Aparelho
☐ Minaretes ☒ Soco ☐ Tirantes de F.Forj. ☐ Arcos Ogivados
☐ Trapeira ☐ Colunas ☐ Torreões Laterais ☐ Medalhões Decorativos
☐ Ameias ☒ Cantarias ☐ Azulejos relevado ☐ Silharias Azulejular
☐ Arquitrave ☐ Estatuas ☐ Verga Adornada ☐ Cunhal Apilastrado
☒ Frisos ☒ Óculos ☒ Vãos Dim. Reduzida ☐ Janela Mestra
☒ Beirado ☐ Frontões ☐ Verga em Volta Perfeita ☐ Mansarda
☐ Cornija ☐ Balaustrada ☐ Vão de Sacada ☐ Gradeamentos em Ferro
☒ Cimbalhas ☐ Platibanda ☐ Vão Duplo ☐ Janela de Guilhotina
☐ Cunhais ☐ Mainéis ☐ Vão Trilobado ☐ Misulas de Volta
☐ Pilastras ☐ Alpendre ☐ Arco de Cantaria ☐ Rendilhados de Cumeeira

CARACTERIZAÇÃO HISTÓRICA

OBSERVAÇÕES GERAIS



ANEXO FOTOGRÁFICO



Foto 1 - Aspeto Geral



Foto 2 - Aspeto Geral



Foto 3 - Fachada lateral



Foto 4 - Acesso



Foto 5 - Acesso



Sem Legenda

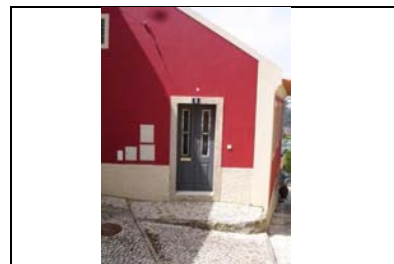
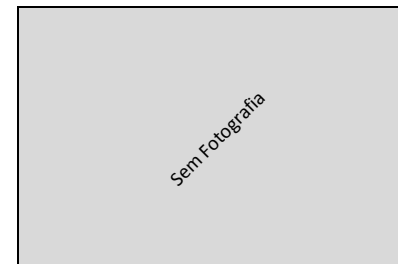
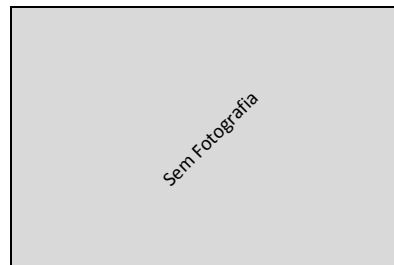

Sem Legenda

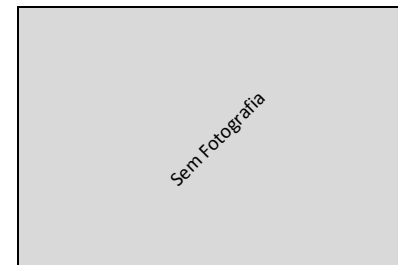

Sem Legenda

AUTO DE IMÓVEL

CÓDIGO SIG DO EDIFÍCIO :

Q46010

QUARTEIRÃO

Q46

FREGUESIA

São Pedro de Penaferrim

ARTº MAT

17 | 4 | 2014

EDIFÍCIO

10

IDENTIFICAÇÃO DO IMÓVEL

LOCALIZAÇÃO1: Rua do Campo Nº 19 - 25

LOCALIZAÇÃO2: Nº

LOCALIZAÇÃO3: Nº

ÁREA DO LOTE 298 (m²) ÁREA DE IMPLANTAÇÃO 101 (m²) Nº DE PISOS 3

ÁREA DESCOBERTA 197 (m²) A.B.C. 203 (m²) PISOS ACIMA 3

PISOS ABAIXO 0

PROPRIETÁRIO(S):

MORADA(S):

ANEXOS

- ☐ Registo Predial
☐ Imóvel Classificado
☐ Plantas de Arq.
☐ Processo C.M.S.
☐

CARACTERÍSTICAS ARQUITETÓNICAS

CLASSIFICAÇÃO PATRIMONIAL

Não foi possível aferir

ESTILO ARQUITETÓNICO TIPIFICADO

Romântico Revivalista Neo - Barroco

INFORMAÇÃO COMPLEMENTAR

FRAÇÕES HAB.

3

Nº TOTAL FRAÇÕES

3

FRAÇÕES NÃO HAB.

0

SISTEMA CONSTRUTIVO Alvenaria de Pedra CLASSIF. TIPOLOGICA Edifício Clássico/Prédio ÉPOCA DE CONSTRUÇÃO Sec. XIX

ÚLTIMOS PISOS Água Furtada REVESTIMENTO EXTERIOR Pintura TIPO DE COBERTURA Telha Marselha

ELEMENTOS CARACTERÍSTICOS EXTERIORES

- ☐ Cúpulas ☐ Silharias ☐ Ressalto de Cunhal ☐ Arcos e Contraf. Aparelho
☐ Minaretes ☐ Soco ☐ Tirantes de F.Forj. ☐ Arcos Ogivados
☒ Trapeira ☐ Colunas ☐ Torreões Laterais ☐ Medalhões Decorativos
☐ Ameias ☒ Cantarias ☐ Azulejos relevado ☐ Silharias Azulejular
☐ Arquitrave ☐ Estatuas ☐ Verga Adornada ☐ Cunhal Apilastrado
☐ Frisos ☐ Óculos ☐ Vãos Dim. Reduzida ☐ Janela Mestra
☒ Beirado ☐ Frontões ☐ Verga em Volta Perfeita ☐ Mansarda
☐ Cornija ☐ Balaustrada ☐ Vão de Sacada ☐ Gradeamentos em Ferro
☒ Cimbalhas ☐ Platibanda ☐ Vão Duplo ☐ Janela de Guillhotina
☐ Cunhais ☐ Mainéis ☐ Vão Trilobado ☐ Misulas de Volta
☐ Pilastras ☐ Alpendre ☐ Arco de Cantaria ☐ Rendilhados de Cumeeira

ELEMENTOS CONTEMPORÂNEOS

- ☒ Alumínio/PVC. ☐ Publicidade
☐ Marmorite ☐ Toldos
☐ Estores ☐ Aparelhos de AC
☐ Antenas ☐ Cablagens

ESTADO DE CONSERVAÇÃO

Bom

NÍVEL DE INTERVENÇÃO

4

☐ Intervenção Urgente

Nível 4 - Grau de reabilitação mais baixo considera apenas pequenas intervenções na envolvente exterior do edifício (substituição de casilharia, pintura de elementos de fachada, substituição de algerozes e outras pequenas intervenções isoladas). A este nível corresponde a intervenção para reparação de pequenos problemas ocasionais sem efeitos estruturais.

CARACTERIZAÇÃO HISTÓRICA

OBSERVAÇÕES GERAIS

ANEXO FOTOGRÁFICO



Foto 1 - Vista geral



Foto 2 - Vista da Empena

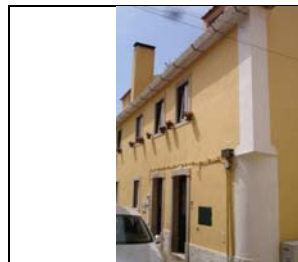

Foto 3 e 4 - Acessos e Aspetto do Vão



Foto 5 e 6 - Acessos



Foto 7 - Acessos

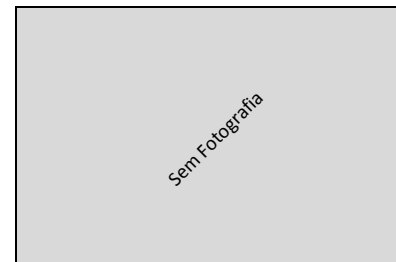

Sem Legenda

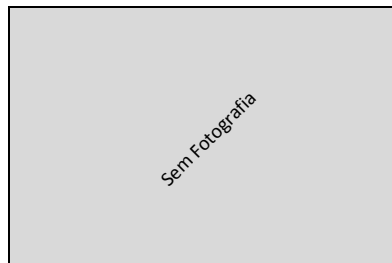

Sem Legenda

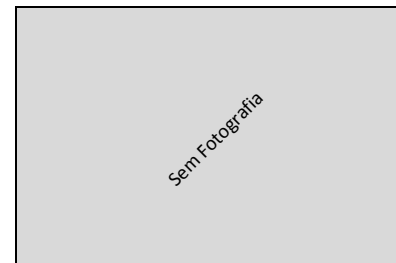

Sem Legenda

AUTO DE IMÓVEL

CÓDIGO SIG DO EDIFÍCIO :

Q46011

FREGUESIA

São Pedro de Penaferrim

17 | 4 | 2014

QUARTEIRÃO

Q46

ARTº MAT

EDIFÍCIO

11

IDENTIFICAÇÃO DO IMÓVEL

LOCALIZAÇÃO01: Rua Dr. Higinio de Sousa Nº 42 - 44

LOCALIZAÇÃO02: Nº

LOCALIZAÇÃO03: Nº

ÁREA DO LOTE 89 (m²) ÁREA DE IMPLANTAÇÃO 79 (m²) Nº DE PISOS 2

ÁREA DESCOBERTA 10 (m²) A.B.C. 158 (m²) PISOS ACIMA 2

PISOS ABAIXO 0

PROPRIETÁRIO(S):

MORADA(S):

- ANEXOS**
- ☐ Registo Predial
 - ☐ Imóvel Classificado
 - ☐ Plantas de Arq.
 - ☐ Processo C.M.S.
 - ☐

CARACTERÍSTICAS ARQUITETÓNICAS

CLASSIFICAÇÃO PATRIMONIAL

Não foi possível aferir

ESTILO ARQUITETÓNICO TIPIFICADO

Romântico Revivalista Neo - Barroco

INFORMAÇÃO COMPLEMENTAR

FRAÇÕES HAB.

2

Nº TOTAL FRAÇÕES

2

FRAÇÕES NÃO HAB.

0

SISTEMA CONSTRUTIVO Alvenaria de Pedra CLASSIF. TIPOLOGICA Edifício Clássico/Prédio ÉPOCA DE CONSTRUÇÃO Sec. XIX

ÚLTIMOS PISOS Cobertura Inclinada REVESTIMENTO EXTERIOR Pintura TIPO DE COBERTURA Telha Marselha

ELEMENTOS CARACTERÍSTICOS EXTERIORES

- | | | | |
|---|--------------------------------------|--|--|
| <input type="checkbox"/> Cúpulas | <input type="checkbox"/> Silharias | <input type="checkbox"/> Ressalto de Cunhal | <input type="checkbox"/> Arcos e Contraf. Aparelho |
| <input type="checkbox"/> Minaretes | <input type="checkbox"/> Soco | <input type="checkbox"/> Tirantes de F.Forj. | <input type="checkbox"/> Arcos Ogivados |
| <input type="checkbox"/> Trapeira | <input type="checkbox"/> Colunas | <input type="checkbox"/> Torreões Laterais | <input type="checkbox"/> Medalhões Decorativos |
| <input type="checkbox"/> Ameias | <input type="checkbox"/> Cantarias | <input type="checkbox"/> Azulejos relevado | <input type="checkbox"/> Silharias Azulejular |
| <input type="checkbox"/> Arquitrave | <input type="checkbox"/> Estatuas | <input type="checkbox"/> Verga Adornada | <input type="checkbox"/> Cunhal Apilastrado |
| <input type="checkbox"/> Frisos | <input type="checkbox"/> Óculos | <input type="checkbox"/> Vãos Dim. Reduzida | <input type="checkbox"/> Janela Mestra |
| <input checked="" type="checkbox"/> Beirado | <input type="checkbox"/> Frontões | <input type="checkbox"/> Verga em Volta Perfeita | <input type="checkbox"/> Mansarda |
| <input type="checkbox"/> Cornija | <input type="checkbox"/> Balaustrada | <input type="checkbox"/> Vão de Sacada | <input type="checkbox"/> Gradeamentos em Ferro |
| <input type="checkbox"/> Cimalkhas | <input type="checkbox"/> Platibanda | <input type="checkbox"/> Vão Duplo | <input type="checkbox"/> Janela de Guilhotina |
| <input type="checkbox"/> Cunhais | <input type="checkbox"/> Mainéis | <input type="checkbox"/> Vão Trilobado | <input type="checkbox"/> Misulas de Volta |
| <input type="checkbox"/> Pilastras | <input type="checkbox"/> Alpendre | <input checked="" type="checkbox"/> Arco de Cantaria | <input type="checkbox"/> Rendilhados de Cumeeira |

ELEMENTOS CONTEMPORÂNEOS

- | | |
|---|---|
| <input checked="" type="checkbox"/> Alumínio/PVC. | <input type="checkbox"/> Publicidade |
| <input type="checkbox"/> Marmorite | <input type="checkbox"/> Toldos |
| <input type="checkbox"/> Estores | <input type="checkbox"/> Aparelhos de AC |
| <input type="checkbox"/> Antenas | <input checked="" type="checkbox"/> Cablagens |

ESTADO DE CONSERVAÇÃO

Médio

NÍVEL DE INTERVENÇÃO

3

☐ Intervenção Urgente

Nível 3 - Contempla maiores intervenções, nomeadamente pintura total das fachadas e de outros elementos exteriores do edifício, substituição de todas as cavilharias, intervenções nas redes de abastecimento de água, esgotos, gás, etc. Este nível de intervenção corresponde a obras de carácter estrutural contribuindo para assegurar ou beneficiar a segurança do edifício.

CARACTERIZAÇÃO HISTÓRICA

OBSERVAÇÕES GERAIS

ANEXO FOTOGRÁFICO



Foto 1 - Aspetto Geral



Foto 2 - Fachada lateral



Foto 3 - Acesso

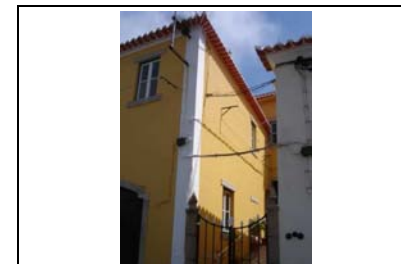

Foto 4 - Acesso



Foto 5 - Aspetto da empena

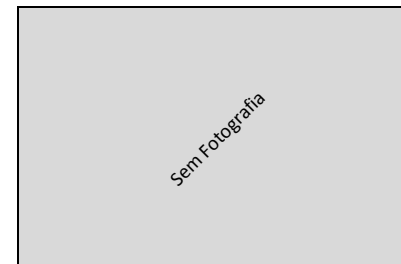

Sem Legenda

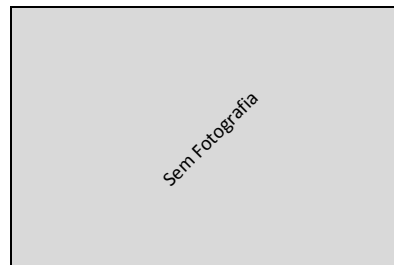

Sem Legenda

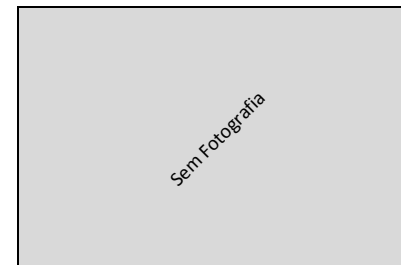

Sem Legenda

AUTO DE IMÓVEL

CÓDIGO SIG DO EDIFÍCIO :

Q46012

FREGUESIA

São Pedro de Penaferrim

17 | 4 | 2014

QUARTEIRÃO

Q46

ARTº MAT

EDIFÍCIO

12

IDENTIFICAÇÃO DO IMÓVEL

LOCALIZAÇÃO01: Rua Dr. Higinio de Sousa Nº 36 - 38

LOCALIZAÇÃO02: Nº

LOCALIZAÇÃO03: Nº

ÁREA DO LOTE 147 (m²) ÁREA DE IMPLANTAÇÃO 81 (m²) Nº DE PISOS 2

ÁREA DESCOBERTA 66 (m²) A.B.C. 211 (m²) PISOS ACIMA 2

PISOS ABAIXO 0

PROPRIETÁRIO(S):

MORADA(S):

- ANEXOS**
- ☐ Registo Predial
 - ☐ Imóvel Classificado
 - ☐ Plantas de Arq.
 - ☐ Processo C.M.S.
 - ☐

CARACTERÍSTICAS ARQUITETÓNICAS

CLASSIFICAÇÃO PATRIMONIAL

Não foi possível aferir

ESTILO ARQUITETÓNICO TIPIFICADO

Romântico Revivalista Neo - Barroco

INFORMAÇÃO COMPLEMENTAR

FRAÇÕES HAB.

1

Nº TOTAL FRAÇÕES

1

FRAÇÕES NÃO HAB.

0

SISTEMA CONSTRUTIVO Alvenaria de Pedra CLASSIF. TIPOLOGICA Edifício Clássico/Prédio ÉPOCA DE CONSTRUÇÃO Sec. XIX

ÚLTIMOS PISOS Cobertura Inclinada REVESTIMENTO EXTERIOR Pintura TIPO DE COBERTURA Telha Marselha

ELEMENTOS CARACTERÍSTICOS EXTERIORES

- | | | | |
|---|---|---|---|
| <input type="checkbox"/> Cúpulas | <input checked="" type="checkbox"/> Silharias | <input type="checkbox"/> Ressalto de Cunhal | <input type="checkbox"/> Arcos e Contraf. Aparelho |
| <input type="checkbox"/> Minaretes | <input type="checkbox"/> Soco | <input type="checkbox"/> Tirantes de F.Forj. | <input type="checkbox"/> Arcos Ogivados |
| <input type="checkbox"/> Trapeira | <input type="checkbox"/> Colunas | <input type="checkbox"/> Torreões Laterais | <input type="checkbox"/> Medalhões Decorativos |
| <input type="checkbox"/> Ameias | <input checked="" type="checkbox"/> Cantarias | <input type="checkbox"/> Azulejos relevado | <input checked="" type="checkbox"/> Silharias Azulejular |
| <input type="checkbox"/> Arquitrave | <input type="checkbox"/> Estatuas | <input type="checkbox"/> Verga Adornada | <input type="checkbox"/> Cunhal Apilastrado |
| <input type="checkbox"/> Frisos | <input type="checkbox"/> Óculos | <input type="checkbox"/> Vãos Dim. Reduzida | <input type="checkbox"/> Janela Mestra |
| <input checked="" type="checkbox"/> Beirado | <input type="checkbox"/> Frontões | <input type="checkbox"/> Verga em Volta Perfeita | <input type="checkbox"/> Mansarda |
| <input type="checkbox"/> Cornija | <input type="checkbox"/> Balaustrada | <input checked="" type="checkbox"/> Vão de Sacada | <input checked="" type="checkbox"/> Gradeamentos em Ferro |
| <input checked="" type="checkbox"/> Cimalkhas | <input type="checkbox"/> Platibanda | <input type="checkbox"/> Vão Duplo | <input type="checkbox"/> Janela de Guilhotina |
| <input type="checkbox"/> Cunhais | <input type="checkbox"/> Mainéis | <input type="checkbox"/> Vão Trilobado | <input type="checkbox"/> Misulas de Volta |
| <input type="checkbox"/> Pilastras | <input type="checkbox"/> Alpendre | <input type="checkbox"/> Arco de Cantaria | <input type="checkbox"/> Rendilhados de Cumeeira |

ELEMENTOS CONTEMPORÂNEOS

- | | |
|---|---|
| <input checked="" type="checkbox"/> Alumínio/PVC. | <input type="checkbox"/> Publicidade |
| <input type="checkbox"/> Marmorite | <input type="checkbox"/> Toldos |
| <input type="checkbox"/> Estores | <input type="checkbox"/> Aparelhos de AC |
| <input type="checkbox"/> Antenas | <input checked="" type="checkbox"/> Cablagens |

ESTADO DE CONSERVAÇÃO

Médio

NÍVEL DE INTERVENÇÃO

3

☐ Intervenção Urgente

Nível 3 - Contempla maiores intervenções, nomeadamente pintura total das fachadas e de outros elementos exteriores do edifício, substituição de todas as caixilharias, intervenções nas redes de abastecimento de água, esgotos, gás, etc. Este nível de intervenção corresponde a obras de carácter estrutural contribuindo para assegurar ou beneficiar a segurança do edifício.

CARACTERIZAÇÃO HISTÓRICA

OBSERVAÇÕES GERAIS



ANEXO FOTOGRÁFICO



Foto 1 - Aspetto Geral



Foto 2 - Fachada Lateral



Foto 3 - Acesso

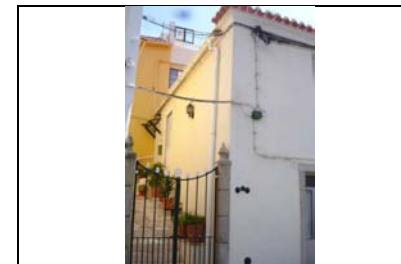

Foto 4 - Acesso



Foto 5 - Silharias



Sem Legenda

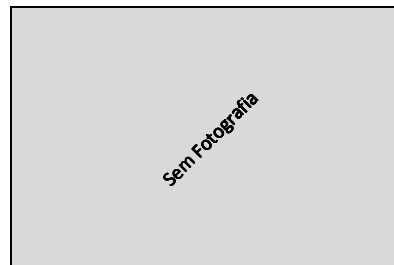

Sem Legenda



Sem Legenda

AUTO DE IMÓVEL

CÓDIGO SIG DO EDIFÍCIO :

Q46013

QUARTEIRÃO

Q46

FREGUESIA

São Pedro de Penaferrim

ARTº MAT

17 | 4 | 2014

EDIFÍCIO

13

IDENTIFICAÇÃO DO IMÓVEL

LOCALIZAÇÃO01: Rua Dr. Higino de Sousa Nº 34 A - 34

LOCALIZAÇÃO02: Rua do Campo Nº nov-17

LOCALIZAÇÕES: Nº

ÁREA DO LOTE 217 (m²) ÁREA DE IMPLANTAÇÃO 196 (m²) Nº DE PISOS 2

ÁREA DESCOBERTA 21 (m²) A.B.C. 392 (m²) PISOS ACIMA 2

PISOS ABAIXO 0

PROPRIETÁRIO(S):

MORADA(S):

- ANEXOS**
- ☐ Registo Predial
 - ☐ Imóvel Classificado
 - ☐ Plantas de Arq.
 - ☐ Processo C.M.S.
 - ☐

CARACTERÍSTICAS ARQUITETÓNICAS

CLASSIFICAÇÃO PATRIMONIAL

Não foi possível aferir

ESTILO ARQUITETÓNICO TIPIFICADO

Romântico Revivalista Neo - Barroco

INFORMAÇÃO COMPLEMENTAR

FRAÇÕES HAB.

1

Nº TOTAL FRAÇÕES

1

FRAÇÕES NÃO HAB.

0

SISTEMA CONSTRUTIVO Alvenaria de Pedra CLASSIF. TIPOLOGICA Edifício Clássico/Prédio ÉPOCA DE CONSTRUÇÃO Sec. XIX

ÚLTIMOS PISOS Cobertura Inclinada REVESTIMENTO EXTERIOR Pintura TIPO DE COBERTURA Telha Marselha

INTERVENÇÕES RECENTES

S/Informação

USO PREDOMINANTE

Habitacional

ELEMENTOS CARACTERÍSTICOS EXTERIORES

- | | | | |
|--|--------------------------------------|--|---|
| <input type="checkbox"/> Cúpulas | <input type="checkbox"/> Silharias | <input type="checkbox"/> Ressalto de Cunhal | <input type="checkbox"/> Arcos e Contraf. Aparelho |
| <input type="checkbox"/> Minaretes | <input type="checkbox"/> Soco | <input type="checkbox"/> Tirantes de F.Forj. | <input checked="" type="checkbox"/> Arcos Ogivados |
| <input type="checkbox"/> Trapeira | <input type="checkbox"/> Colunas | <input type="checkbox"/> Torreões Laterais | <input type="checkbox"/> Medalhões Decorativos |
| <input type="checkbox"/> Ameias | <input type="checkbox"/> Cantarias | <input type="checkbox"/> Azulejos relevado | <input checked="" type="checkbox"/> Silharias Azulejular |
| <input type="checkbox"/> Arquitrave | <input type="checkbox"/> Estatuas | <input type="checkbox"/> Verga Adornada | <input type="checkbox"/> Cunhal Apilastrado |
| <input checked="" type="checkbox"/> Frisos | <input type="checkbox"/> Óculos | <input type="checkbox"/> Vãos Dim. Reduzida | <input type="checkbox"/> Janela Mestra |
| <input checked="" type="checkbox"/> Beirado | <input type="checkbox"/> Frontões | <input type="checkbox"/> Verga em Volta Perfeita | <input type="checkbox"/> Mansarda |
| <input type="checkbox"/> Cornija | <input type="checkbox"/> Balaustrada | <input type="checkbox"/> Vão de Sacada | <input checked="" type="checkbox"/> Gradeamentos em Ferro |
| <input checked="" type="checkbox"/> Cimalkas | <input type="checkbox"/> Platibanda | <input type="checkbox"/> Vão Duplo | <input type="checkbox"/> Janela de Guilhotina |
| <input type="checkbox"/> Cunhais | <input type="checkbox"/> Mainéis | <input type="checkbox"/> Vão Trilobado | <input type="checkbox"/> Misulas de Volta |
| <input type="checkbox"/> Pilastras | <input type="checkbox"/> Alpendre | <input type="checkbox"/> Arco de Cantaria | <input type="checkbox"/> Rendilhados de Cumeeira |

ELEMENTOS CONTEMPORÂNEOS

- | | |
|---|---|
| <input checked="" type="checkbox"/> Alumínio/PVC. | <input type="checkbox"/> Publicidade |
| <input type="checkbox"/> Marmorite | <input type="checkbox"/> Toldos |
| <input type="checkbox"/> Estores | <input type="checkbox"/> Aparelhos de AC |
| <input type="checkbox"/> Antenas | <input checked="" type="checkbox"/> Cablagens |

ESTADO DE CONSERVAÇÃO

Mau

NÍVEL DE INTERVENÇÃO

3

☐ Intervenção Urgente

Nível 3 - Contempla maiores intervenções, nomeadamente pintura total das fachadas e de outros elementos exteriores do edifício, substituição de todas as caixilharias, intervenções nas redes de abastecimento de água, esgotos, gás, etc. Este nível de intervenção corresponde a obras de carácter estrutural contribuindo para assegurar ou beneficiar a segurança do edifício.

CARACTERIZAÇÃO HISTÓRICA

OBSERVAÇÕES GERAIS

Segundo informação local, o imóvel tem entradas na Rua Dr. Higino de Sousa e na Rua do Campo.

ANEXO FOTOGRÁFICO



Foto 1 - Aspetto Geral



Foto 2 - Placa memorial



Foto 3 - Aspetto do Vão



Foto 4 e 5 - Accessos



Foto 6 - Silharias



Foto 7 - Vista da Rua do Campo



Foto 8 e 9 - Accessos



Foto 10 e 11 - Accessos

AUTO DE IMÓVEL

CÓDIGO SIG DO EDIFÍCIO :

Q46014

QUARTEIRÃO

Q46

FREGUESIA

São Pedro de Penaferrim

ARTº MAT

17 | 4 | 2014

EDIFÍCIO

14

IDENTIFICAÇÃO DO IMÓVEL

LOCALIZAÇÃO1: Rua Dr. Higinio de Sousa Nº 32

LOCALIZAÇÃO2: Nº

LOCALIZAÇÃO3: Nº

ÁREA DO LOTE 340 (m²) ÁREA DE IMPLANTAÇÃO 219 (m²) Nº DE PISOS 2

ÁREA DESCOBERTA 121 (m²) A.B.C. 450 (m²) PISOS ACIMA 2

PISOS ABAIXO 0

PROPRIETÁRIO(S): ---

MORADA(S): ---

- ANEXOS**
- ☐ Registo Predial
 - ☐ Imóvel Classificado
 - ☐ Plantas de Arq.
 - ☐ Processo C.M.S.
 - ☐

CARACTERÍSTICAS ARQUITETÓNICAS

CLASSIFICAÇÃO PATRIMONIAL

Não foi possível aferir

ESTILO ARQUITETÓNICO TIPIFICADO

Neo Vernaculo Contemporaneo

INFORMAÇÃO COMPLEMENTAR

FRAÇÕES HAB.

1

Nº TOTAL FRAÇÕES

1

FRAÇÕES NÃO HAB.

0

SISTEMA CONSTRUTIVO Betão CLASSIF. TIPOLOGICA Edifício Clássico/Prédio ÉPOCA DE CONSTRUÇÃO 1975 a 1999

ÚLTIMOS PISOS Cobertura Inclinada REVESTIMENTO EXTERIOR Pintura TIPO DE COBERTURA Telha de aba e canudo

ELEMENTOS CARACTERÍSTICOS EXTERIORES

- | | | | |
|---|---|--|--|
| <input type="checkbox"/> Cúpulas | <input type="checkbox"/> Silharias | <input type="checkbox"/> Ressalto de Cunhal | <input type="checkbox"/> Arcos e Contraf. Aparelho |
| <input type="checkbox"/> Minaretes | <input type="checkbox"/> Soco | <input type="checkbox"/> Tirantes de F.Forj. | <input type="checkbox"/> Arcos Ogivados |
| <input type="checkbox"/> Trapeira | <input checked="" type="checkbox"/> Colunas | <input type="checkbox"/> Torreões Laterais | <input type="checkbox"/> Medalhões Decorativos |
| <input type="checkbox"/> Ameias | <input checked="" type="checkbox"/> Cantarias | <input type="checkbox"/> Azulejos relevado | <input type="checkbox"/> Silharias Azulejular |
| <input type="checkbox"/> Arquitrave | <input type="checkbox"/> Estatuas | <input type="checkbox"/> Verga Adornada | <input type="checkbox"/> Cunhal Apilastrado |
| <input type="checkbox"/> Frisos | <input type="checkbox"/> Óculos | <input type="checkbox"/> Vãos Dim. Reduzida | <input type="checkbox"/> Janela Mestra |
| <input checked="" type="checkbox"/> Beirado | <input type="checkbox"/> Frontões | <input type="checkbox"/> Verga em Volta Perfeita | <input type="checkbox"/> Mansarda |
| <input type="checkbox"/> Cornija | <input type="checkbox"/> Balaustrada | <input type="checkbox"/> Vão de Sacada | <input type="checkbox"/> Gradeamentos em Ferro |
| <input checked="" type="checkbox"/> Cimalkhas | <input type="checkbox"/> Platibanda | <input type="checkbox"/> Vão Duplo | <input type="checkbox"/> Janela de Guilhotina |
| <input type="checkbox"/> Cunhais | <input type="checkbox"/> Mainéis | <input type="checkbox"/> Vão Trilobado | <input type="checkbox"/> Misulas de Volta |
| <input type="checkbox"/> Pilastras | <input type="checkbox"/> Alpendre | <input type="checkbox"/> Arco de Cantaria | <input type="checkbox"/> Rendilhados de Cumeeira |

ELEMENTOS CONTEMPORÂNEOS

- | | |
|---|---|
| <input type="checkbox"/> Alumínio/PVC. | <input type="checkbox"/> Publicidade |
| <input type="checkbox"/> Marmorite | <input type="checkbox"/> Toldos |
| <input checked="" type="checkbox"/> Estores | <input type="checkbox"/> Aparelhos de AC |
| <input checked="" type="checkbox"/> Antenas | <input checked="" type="checkbox"/> Cablagens |

ESTADO DE CONSERVAÇÃO

Médio

NÍVEL DE INTERVENÇÃO

3

☐ Intervenção Urgente

Nível 3 - Contempla maiores intervenções, nomeadamente pintura total das fachadas e de outros elementos exteriores do edifício, substituição de todas as caixilharias, intervenções nas redes de abastecimento de água, esgotos, gás, etc. Este nível de intervenção corresponde a obras de carácter estrutural contribuindo para assegurar ou beneficiar a segurança do edifício.

CARACTERIZAÇÃO HISTÓRICA

OBSERVAÇÕES GERAIS



ANEXO FOTOGRÁFICO



Foto 1 - Aspetto da fachada principal



Foto 2 - Fachada Lateral



Foto 3 - Porta de Acesso

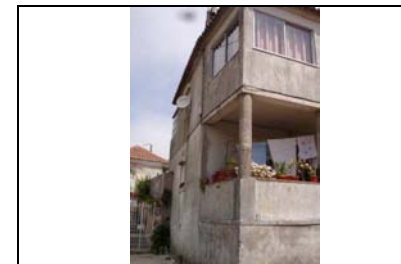

Foto 4 - Portão de acesso

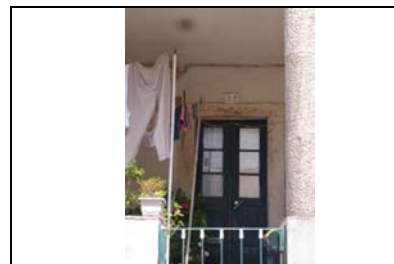

Foto 5 - Aspetto Geral

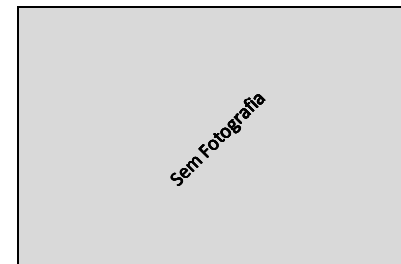

Sem Legenda

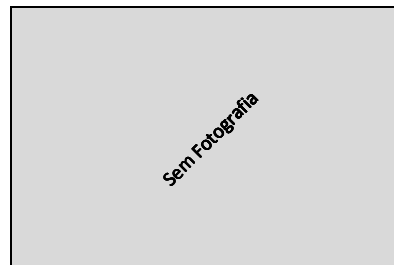

Sem Legenda

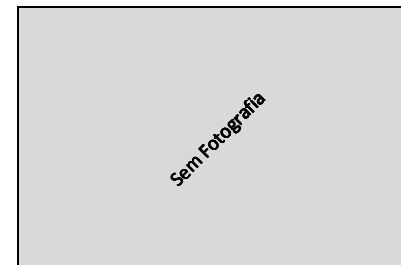

Sem Legenda

AUTO DE IMÓVEL

CÓDIGO SIG DO EDIFÍCIO :

Q46015

FREGUESIA

São Pedro de Penaferrim

17 | 4 | 2014

QUARTEIRÃO

Q46

ARTº MAT

--

EDIFÍCIO

15



IDENTIFICAÇÃO DO IMÓVEL

LOCALIZAÇÃO01: Rua Dr. Higinio de Sousa Nº 16

LOCALIZAÇÃO02: Nº

LOCALIZAÇÃ03: Nº

ÁREA DO LOTE 119 (m²) ÁREA DE IMPLANTAÇÃO 118 (m²) Nº DE PISOS 2

ÁREA DESCOBERTA 1 (m²) A.B.C. 236 (m²) PISOS ACIMA 2

PISOS ABAIXO 0

PROPRIETÁRIO(S): --

MORADA(S): --

- ANEXOS**
- ☐ Registo Predial
 - ☐ Imóvel Classificado
 - ☐ Plantas de Arq.
 - ☐ Processo C.M.S.
 - ☐

CARACTERÍSTICAS ARQUITETÓNICAS

CLASSIFICAÇÃO PATRIMONIAL

Não foi possível aferir

ESTILO ARQUITETÓNICO TIPIFICADO

Neo Vernaculo Contemporaneo

INFORMAÇÃO COMPLEMENTAR

FRAÇÕES HAB.

2

Nº TOTAL FRAÇÕES

2

FRAÇÕES NÃO HAB.

0

SISTEMA CONSTRUTIVO Betão CLASSIF. TIPOLOGICA Edifício Clássico/Prédio ÉPOCA DE CONSTRUÇÃO 1975 a 1999

ÚLTIMOS PISOS Cobertura Inclinada REVESTIMENTO EXTERIOR Pintura TIPO DE COBERTURA Telha Marselha

INTERVENÇÕES RECENTES

S/Informação

USO PREDOMINANTE

Habitacional

ELEMENTOS CARACTERÍSTICOS EXTERIORES

- | | | | |
|---|---|--|--|
| <input type="checkbox"/> Cúpulas | <input type="checkbox"/> Silharias | <input type="checkbox"/> Ressalto de Cunhal | <input type="checkbox"/> Arcos e Contraf. Aparelho |
| <input type="checkbox"/> Minaretes | <input type="checkbox"/> Soco | <input type="checkbox"/> Tirantes de F.Forj. | <input type="checkbox"/> Arcos Ogivados |
| <input type="checkbox"/> Trapeira | <input type="checkbox"/> Colunas | <input type="checkbox"/> Torreões Laterais | <input type="checkbox"/> Medalhões Decorativos |
| <input type="checkbox"/> Ameias | <input checked="" type="checkbox"/> Cantarias | <input type="checkbox"/> Azulejos relevado | <input type="checkbox"/> Silharias Azulejular |
| <input type="checkbox"/> Arquitrave | <input type="checkbox"/> Estatuas | <input type="checkbox"/> Verga Adornada | <input type="checkbox"/> Cunhal Apilastrado |
| <input type="checkbox"/> Frisos | <input type="checkbox"/> Óculos | <input type="checkbox"/> Vãos Dim. Reduzida | <input type="checkbox"/> Janela Mestra |
| <input checked="" type="checkbox"/> Beirado | <input type="checkbox"/> Frontões | <input type="checkbox"/> Verga em Volta Perfeita | <input type="checkbox"/> Mansarda |
| <input type="checkbox"/> Cornija | <input type="checkbox"/> Balaustrada | <input type="checkbox"/> Vão de Sacada | <input type="checkbox"/> Gradeamentos em Ferro |
| <input checked="" type="checkbox"/> Cimalkhas | <input type="checkbox"/> Platibanda | <input type="checkbox"/> Vão Duplo | <input type="checkbox"/> Janela de Guilhotina |
| <input type="checkbox"/> Cunhais | <input type="checkbox"/> Mainéis | <input type="checkbox"/> Vão Trilobado | <input type="checkbox"/> Misulas de Volta |
| <input type="checkbox"/> Pilastras | <input type="checkbox"/> Alpendre | <input type="checkbox"/> Arco de Cantaria | <input type="checkbox"/> Rendilhados de Cumeeira |

ELEMENTOS CONTEMPORÂNEOS

- | | |
|---|---|
| <input checked="" type="checkbox"/> Alumínio/PVC. | <input type="checkbox"/> Publicidade |
| <input type="checkbox"/> Marmorite | <input type="checkbox"/> Toldos |
| <input type="checkbox"/> Estores | <input type="checkbox"/> Aparelhos de AC |
| <input checked="" type="checkbox"/> Antenas | <input checked="" type="checkbox"/> Cablagens |

ESTADO DE CONSERVAÇÃO

Médio

NÍVEL DE INTERVENÇÃO

3

- ☒ Intervenção Urgente

Nível 3 - Contempla maiores intervenções, nomeadamente pintura total das fachadas e de outros elementos exteriores do edifício, substituição de todas as cavilhas, intervenções nas redes de abastecimento de água, esgotos, gás, etc. Este nível de intervenção corresponde a obras de carácter estrutural contribuindo para assegurar ou beneficiar a segurança do edifício.

CARACTERIZAÇÃO HISTÓRICA

OBSERVAÇÕES GERAIS

ANEXO FOTOGRÁFICO



Foto 1 - Vista Possível



Foto 2 - Vista possível



Foto 3 - Acesso

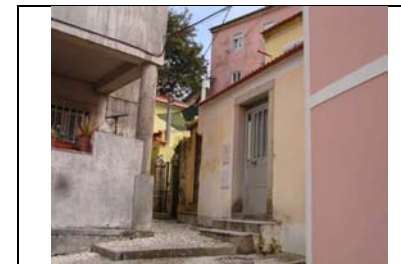

Foto 4 - Acesso



Sem Legenda



Sem Legenda



Sem Legenda



Sem Legenda

AUTO DE IMÓVEL

CÓDIGO SIG DO EDIFÍCIO :

Q46016

FREGUESIA

São Pedro de Penaferrim

17 | 4 | 2014

QUARTEIRÃO

Q46

ARTº MAT

EDIFÍCIO

16

IDENTIFICAÇÃO DO IMÓVEL

LOCALIZAÇÃO1: Rua Higinio de Sousa Nº 22

LOCALIZAÇÃO2: Nº

LOCALIZAÇÃO3: Nº

ÁREA DO LOTE 110 (m²) ÁREA DE IMPLANTAÇÃO 64 (m²) Nº DE PISOS 2

ÁREA DESCOBERTA 46 (m²) A.B.C. 151 (m²) PISOS ACIMA 2

PISOS ABAIXO 0

PROPRIETÁRIO(S):

MORADA(S):

- ANEXOS**
- ☐ Registo Predial
 - ☐ Imóvel Classificado
 - ☐ Plantas de Arq.
 - ☐ Processo C.M.S.
 - ☐

CARACTERÍSTICAS ARQUITETÓNICAS

CLASSIFICAÇÃO PATRIMONIAL

Não foi possível aferir

ESTILO ARQUITETÓNICO TIPIFICADO

Barroco Pombalino

INFORMAÇÃO COMPLEMENTAR

FRAÇÕES HAB.

1

Nº TOTAL FRAÇÕES

1

FRAÇÕES NÃO HAB.

0

SISTEMA CONSTRUTIVO Alvenaria de Pedra CLASSIF. TIPOLOGICA Edifício Clássico/Prédio ÉPOCA DE CONSTRUÇÃO 1755 a 1780

ÚLTIMOS PISOS Cobertura Inclinada REVESTIMENTO EXTERIOR Pintura TIPO DE COBERTURA Telha Marselha

INTERVENÇÕES RECENTES

Sim

USO PREDOMINANTE

Habitacional

ELEMENTOS CARACTERÍSTICOS EXTERIORES

- | | | | |
|---|---|---|---|
| <input type="checkbox"/> Cúpulas | <input type="checkbox"/> Silharias | <input type="checkbox"/> Ressalto de Cunhal | <input type="checkbox"/> Arcos e Contraf. Aparelho |
| <input type="checkbox"/> Minaretes | <input checked="" type="checkbox"/> Soco | <input type="checkbox"/> Tirantes de F.Forj. | <input type="checkbox"/> Arcos Ogivados |
| <input type="checkbox"/> Trapeira | <input type="checkbox"/> Colunas | <input type="checkbox"/> Torreões Laterais | <input type="checkbox"/> Medalhões Decorativos |
| <input type="checkbox"/> Ameias | <input checked="" type="checkbox"/> Cantarias | <input type="checkbox"/> Azulejos relevado | <input type="checkbox"/> Silharias Azulejular |
| <input type="checkbox"/> Arquitrave | <input type="checkbox"/> Estatuas | <input type="checkbox"/> Verga Adornada | <input type="checkbox"/> Cunhal Apilastrado |
| <input type="checkbox"/> Frisos | <input type="checkbox"/> Óculos | <input type="checkbox"/> Vãos Dim. Reduzida | <input type="checkbox"/> Janela Mestra |
| <input checked="" type="checkbox"/> Beirado | <input type="checkbox"/> Frontões | <input type="checkbox"/> Verga em Volta Perfeita | <input type="checkbox"/> Mansarda |
| <input type="checkbox"/> Cornija | <input type="checkbox"/> Balaustrada | <input checked="" type="checkbox"/> Vão de Sacada | <input checked="" type="checkbox"/> Gradeamentos em Ferro |
| <input checked="" type="checkbox"/> Cimbalhas | <input type="checkbox"/> Platibanda | <input type="checkbox"/> Vão Duplo | <input type="checkbox"/> Janela de Guillhotina |
| <input type="checkbox"/> Cunhais | <input type="checkbox"/> Mainéis | <input type="checkbox"/> Vão Trilobado | <input checked="" type="checkbox"/> Misulas de Volta |
| <input type="checkbox"/> Pilastras | <input type="checkbox"/> Alpendre | <input type="checkbox"/> Arco de Cantaria | <input type="checkbox"/> Rendilhados de Cumeeira |

ELEMENTOS CONTEMPORÂNEOS

- | | |
|---|---|
| <input checked="" type="checkbox"/> Alumínio/PVC. | <input type="checkbox"/> Publicidade |
| <input type="checkbox"/> Marmorite | <input type="checkbox"/> Toldos |
| <input type="checkbox"/> Estores | <input type="checkbox"/> Aparelhos de AC |
| <input type="checkbox"/> Antenas | <input checked="" type="checkbox"/> Cablagens |

ESTADO DE CONSERVAÇÃO

Bom

NÍVEL DE INTERVENÇÃO

4

☐ Intervenção Urgente

Nível 4 - Grau de reabilitação mais baixo considera apenas pequenas intervenções na envolvente exterior do edifício (substituição de casilheira, pintura de elementos de fachada, substituição de algerozes e outras pequenas intervenções isoladas). A este nível corresponde a intervenção para reparação de pequenos problemas ocasionais sem efeitos estruturais.

CARACTERIZAÇÃO HISTÓRICA

OBSERVAÇÕES GERAIS

ANEXO FOTOGRÁFICO



Foto 1 - Aspetto Geral da fachada Principal



Foto 2 - Acesso



Foto 3 - Vão de sacada com gradeamento

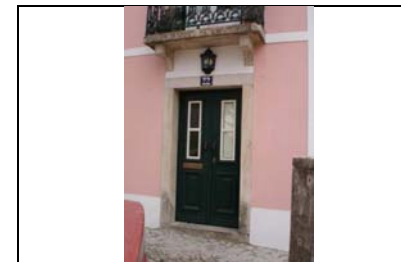

Foto 4 - Aspetto do vão

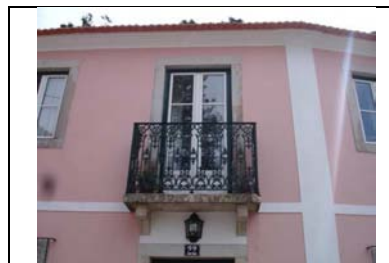

Foto 5 - Cobertura

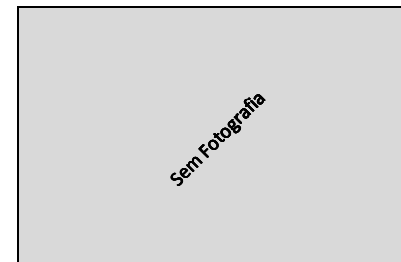

Sem Legenda

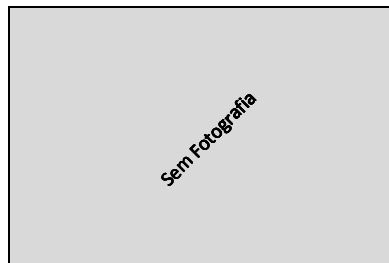

Sem Legenda

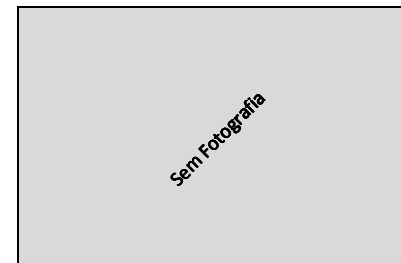

Sem Legenda

AUTO DE IMÓVEL

CÓDIGO SIG DO EDIFÍCIO :

Q46017

QUARTEIRÃO

Q46

FREGUESIA

São Pedro de Penaferrim

ARTº MAT

17 | 4 | 2014

EDIFÍCIO

17

IDENTIFICAÇÃO DO IMÓVEL

LOCALIZAÇÃO01: Rua Dr. Higino de Sousa Nº dez-14

LOCALIZAÇÃO02: Largo do Perfume Nº 4

LOCALIZAÇÃO03: Nº

ÁREA DO LOTE 2038 (m²) ÁREA DE IMPLANTAÇÃO 337 (m²) Nº DE PISOS 2

ÁREA DESCOBERTA 1701 (m²) A.B.C. 758 (m²) PISOS ACIMA 2

PISOS ABAIXO 0

PROPRIETÁRIO(S):

MORADA(S):

- ANEXOS**
- ☐ Registo Predial
 - ☐ Imóvel Classificado
 - ☐ Plantas de Arq.
 - ☐ Processo C.M.S.
 - ☐

CARACTERÍSTICAS ARQUITETÓNICAS

CLASSIFICAÇÃO PATRIMONIAL

Não foi possível aferir

ESTILO ARQUITETÓNICO TIPIFICADO

Barroco Pombalino

INFORMAÇÃO COMPLEMENTAR

FRAÇÕES HAB.

0

Nº TOTAL FRAÇÕES

1

FRAÇÕES NÃO HAB.

1

SISTEMA CONSTRUTIVO Alvenaria de Pedra CLASSIF. TIPOLOGICA Edifício Clássico/Prédio ÉPOCA DE CONSTRUÇÃO 1755 a 1780

ÚLTIMOS PISOS Cobertura Inclinada REVESTIMENTO EXTERIOR Pintura TIPO DE COBERTURA Telha Marselha

INTERVENÇÕES RECENTES

S/Informação

USO PREDOMINANTE

Equipamentos

ELEMENTOS CARACTERÍSTICOS EXTERIORES

- | | | | |
|---|---|--|--|
| <input type="checkbox"/> Cúpulas | <input type="checkbox"/> Silharias | <input type="checkbox"/> Ressalto de Cunhal | <input type="checkbox"/> Arcos e Contraf. Aparelho |
| <input type="checkbox"/> Minaretes | <input checked="" type="checkbox"/> Soco | <input type="checkbox"/> Tirantes de F.Forj. | <input checked="" type="checkbox"/> Arcos Ogivados |
| <input type="checkbox"/> Trapeira | <input checked="" type="checkbox"/> Colunas | <input type="checkbox"/> Torreões Laterais | <input type="checkbox"/> Medalhões Decorativos |
| <input type="checkbox"/> Ameias | <input checked="" type="checkbox"/> Cantarias | <input type="checkbox"/> Azulejos relevado | <input type="checkbox"/> Silharias Azulejular |
| <input checked="" type="checkbox"/> Arquivada | <input checked="" type="checkbox"/> Estatuas | <input checked="" type="checkbox"/> Verga Adornada | <input checked="" type="checkbox"/> Cunhal Apilastrado |
| <input type="checkbox"/> Frisos | <input type="checkbox"/> Óculos | <input type="checkbox"/> Vãos Dim. Reduzida | <input type="checkbox"/> Janela Mestra |
| <input checked="" type="checkbox"/> Beirado | <input type="checkbox"/> Frontões | <input type="checkbox"/> Verga em Volta Perfeita | <input type="checkbox"/> Mansarda |
| <input type="checkbox"/> Cornija | <input type="checkbox"/> Balaustrada | <input type="checkbox"/> Vão de Sacada | <input type="checkbox"/> Gradeamentos em Ferro |
| <input checked="" type="checkbox"/> Cimbalha | <input type="checkbox"/> Platibanda | <input type="checkbox"/> Vão Duplo | <input type="checkbox"/> Janela de Guilhotina |
| <input type="checkbox"/> Cunhais | <input type="checkbox"/> Mainéis | <input type="checkbox"/> Vão Trilobado | <input type="checkbox"/> Misulas de Volta |
| <input type="checkbox"/> Pilastras | <input type="checkbox"/> Alpendre | <input type="checkbox"/> Arco de Cantaria | <input type="checkbox"/> Rendilhados de Cumeeira |

ELEMENTOS CONTEMPORÂNEOS

- | | |
|---|---|
| <input checked="" type="checkbox"/> Alumínio/PVC. | <input checked="" type="checkbox"/> Publicidade |
| <input type="checkbox"/> Marmorite | <input type="checkbox"/> Toldos |
| <input type="checkbox"/> Estores | <input type="checkbox"/> Aparelhos de AC |
| <input type="checkbox"/> Antenas | <input checked="" type="checkbox"/> Cablagens |

ESTADO DE CONSERVAÇÃO

Mau

NÍVEL DE INTERVENÇÃO

2

Nível 2 - Prevê a contenção de fachadas, sendo o restante, um edifício novo.

CARACTERIZAÇÃO HISTÓRICA

OBSERVAÇÕES GERAIS

ANEXO FOTOGRÁFICO



Foto 1 - Aspetto Geral



Foto 2 - Acesso



Foto 3 - Muro limitrofe do terreno



Foto 4 - Acesso



Foto 5 - Aspetto do Vão



Foto 6 - Aspetto do Vão



Foto 7 - Pormenores

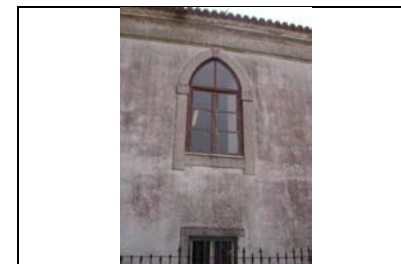

Foto 8 - Vista possível

AUTO DE IMÓVEL

CÓDIGO SIG DO EDIFÍCIO :

Q46018

FREGUESIA

São Pedro de Penaferrim

17 | 4 | 2014

QUARTEIRÃO

Q46

ARTº MAT

--

EDIFÍCIO

18

IDENTIFICAÇÃO DO IMÓVEL

LOCALIZAÇÃO01: Rua Dr. Higino de Sousa Nº 2-10

LOCALIZAÇÃO02: Rua Alvaro dos Reis Nº 1

LOCALIZAÇÕES: Nº

ÁREA DO LOTE 374 (m²) ÁREA DE IMPLANTAÇÃO 298 (m²) Nº DE PISOS 2

ÁREA DESCOBERTA 76 (m²) A.B.C. 617 (m²) PISOS ACIMA 2

PISOS ABAIXO 0

PROPRIETÁRIO(S): --

MORADA(S): --

CARACTERÍSTICAS ARQUITETÓNICAS

CLASSIFICAÇÃO PATRIMONIAL

Não foi possível aferir

ESTILO ARQUITETÓNICO TIPIFICADO

Barroco Pombalino

SISTEMA CONSTRUTIVO Alvenaria de Pedra CLASSIF. TIPOLOGICA Edifício Clássico/Prédio ÉPOCA DE CONSTRUÇÃO 1755 a 1780

ÚLTIMOS PISOS Cobertura Inclinada REVESTIMENTO EXTERIOR Pintura TIPO DE COBERTURA Telha Marselha

ELEMENTOS CARACTERÍSTICOS EXTERIORES

- | | | | |
|---|---|--|---|
| <input type="checkbox"/> Cúpulas | <input type="checkbox"/> Silharias | <input type="checkbox"/> Ressalto de Cunhal | <input type="checkbox"/> Arcos e Contraf. Aparelho |
| <input type="checkbox"/> Minaretes | <input checked="" type="checkbox"/> Soco | <input type="checkbox"/> Tirantes de F.Forj. | <input type="checkbox"/> Arcos Ogivados |
| <input type="checkbox"/> Trapeira | <input type="checkbox"/> Colunas | <input type="checkbox"/> Torreões Laterais | <input type="checkbox"/> Medalhões Decorativos |
| <input type="checkbox"/> Ameias | <input checked="" type="checkbox"/> Cantarias | <input type="checkbox"/> Azulejos relevado | <input type="checkbox"/> Silharias Azulejular |
| <input type="checkbox"/> Arquitrave | <input type="checkbox"/> Estatuas | <input checked="" type="checkbox"/> Verga Adornada | <input type="checkbox"/> Cunhal Apilastrado |
| <input checked="" type="checkbox"/> Frisos | <input type="checkbox"/> Óculos | <input checked="" type="checkbox"/> Vãos Dim. Reduzida | <input type="checkbox"/> Janela Mestra |
| <input checked="" type="checkbox"/> Beirado | <input type="checkbox"/> Frontões | <input type="checkbox"/> Verga em Volta Perfeita | <input type="checkbox"/> Mansarda |
| <input type="checkbox"/> Cornija | <input type="checkbox"/> Balaustrada | <input checked="" type="checkbox"/> Vão de Sacada | <input checked="" type="checkbox"/> Gradeamentos em Ferro |
| <input checked="" type="checkbox"/> Cimalkhas | <input type="checkbox"/> Platibanda | <input type="checkbox"/> Vão Duplo | <input type="checkbox"/> Janela de Guilhotina |
| <input type="checkbox"/> Cunhais | <input type="checkbox"/> Mainéis | <input type="checkbox"/> Vão Trilobado | <input type="checkbox"/> Misulas de Volta |
| <input type="checkbox"/> Pilastras | <input type="checkbox"/> Alpendre | <input checked="" type="checkbox"/> Arco de Cantaria | <input type="checkbox"/> Rendilhados de Cumeira |

CARACTERIZAÇÃO HISTÓRICA

OBSERVAÇÕES GERAIS



- ANEXOS**
- ☐ Registo Predial
 - ☐ Imóvel Classificado
 - ☐ Plantas de Arq.
 - ☐ Processo C.M.S.
 - ☐

INFORMAÇÃO COMPLEMENTAR

FRAÇÕES HAB.

1

Nº TOTAL FRAÇÕES

3

FRAÇÕES NÃO HAB.

2

INTERVENÇÕES RECENTES

S/Informação

USO PREDOMINANTE

Restauração

ELEMENTOS CONTEMPORÂNEOS

- | | |
|--|---|
| <input type="checkbox"/> Alumínio/PVC. | <input checked="" type="checkbox"/> Publicidade |
| <input type="checkbox"/> Marmorite | <input checked="" type="checkbox"/> Toldos |
| <input type="checkbox"/> Estores | <input type="checkbox"/> Aparelhos de AC |
| <input type="checkbox"/> Antenas | <input checked="" type="checkbox"/> Cablagens |

ESTADO DE CONSERVAÇÃO

Mau

NÍVEL DE INTERVENÇÃO

3

- ☒ Intervenção Urgente

Nível 3 - Contempla maiores intervenções, nomeadamente pintura total das fachadas e de outros elementos exteriores do edifício, substituição de todas as caixilharias, intervenções nas redes de abastecimento de água, esgotos, gás, etc. Este nível de intervenção corresponde a obras de carácter estrutural contribuindo para assegurar ou beneficiar a segurança do edifício.

ANEXO FOTOGRÁFICO



Foto 1 - Aspeto Geral



Foto 2 - Fachada Lateral



Foto 3 - Fachada Lateral



Foto 4 - Várias entradas



Foto 5 e 6 - Acessos



Foto 7 - Aspeto do Vão



Sem Fotografia

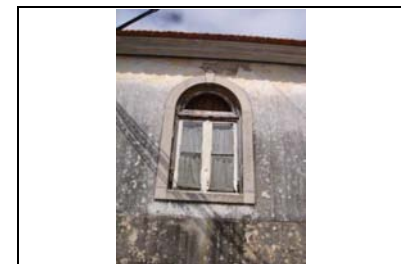
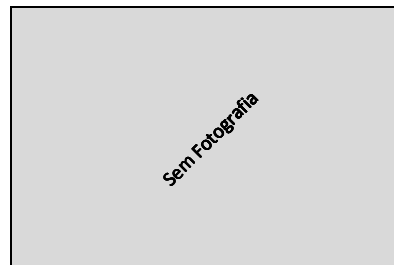

Sem Fotografia

AUTO DE IMÓVEL

CÓDIGO SIG DO EDIFÍCIO :

Q46019

QUARTEIRÃO

Q46

FREGUESIA

São Pedro de Penaferrim

ARTº MAT

17 | 4 | 2014

EDIFÍCIO

19

IDENTIFICAÇÃO DO IMÓVEL

LOCALIZAÇÃO1: Nº

LOCALIZAÇÃO2: Nº

LOCALIZAÇÃO3: Nº

ÁREA DO LOTE (m²) ÁREA DE IMPLANTAÇÃO (m²) Nº DE PISOS

ÁREA DESCOBERTA (m²) A.B.C. (m²) PISOS ACIMA

PISOS ABAIXO

PROPRIETÁRIO(S):

MORADA(S):

- ANEXOS**
- ☐ Registo Predial
 - ☐ Imóvel Classificado
 - ☐ Plantas de Arq.
 - ☐ Processo C.M.S.
 - ☐

CARACTERÍSTICAS ARQUITETÓNICAS

CLASSIFICAÇÃO PATRIMONIAL

Não foi possível aferir

ESTILO ARQUITETÓNICO TIPIFICADO

Barroco Pombalino

INFORMAÇÃO COMPLEMENTAR

FRAÇÕES HAB.

1

Nº TOTAL FRAÇÕES

1

FRAÇÕES NÃO HAB.

0

SISTEMA CONSTRUTIVO CLASSIF. TIPOLOGICA ÉPOCA DE CONSTRUÇÃO

ÚLTIMOS PISOS REVESTIMENTO EXTERIOR TIPO DE COBERTURA

INTERVENÇÕES RECENTES

S/Informação

USO PREDOMINANTE

Habitacional

ELEMENTOS CARACTERÍSTICOS EXTERIORES

- | | | | |
|---|---|--|--|
| <input type="checkbox"/> Cúpulas | <input type="checkbox"/> Silharias | <input type="checkbox"/> Ressalto de Cunhal | <input type="checkbox"/> Arcos e Contraf. Aparelho |
| <input type="checkbox"/> Minaretes | <input type="checkbox"/> Soco | <input type="checkbox"/> Tirantes de F.Forj. | <input type="checkbox"/> Arcos Ogivados |
| <input type="checkbox"/> Trapeira | <input type="checkbox"/> Colunas | <input type="checkbox"/> Torreões Laterais | <input type="checkbox"/> Medalhões Decorativos |
| <input type="checkbox"/> Ameias | <input checked="" type="checkbox"/> Cantarias | <input type="checkbox"/> Azulejos relevado | <input checked="" type="checkbox"/> Silharias Azulejular |
| <input type="checkbox"/> Arquitrave | <input type="checkbox"/> Estatuas | <input type="checkbox"/> Verga Adornada | <input type="checkbox"/> Cunhal Apilastrado |
| <input checked="" type="checkbox"/> Frisos | <input type="checkbox"/> Óculos | <input type="checkbox"/> Vãos Dim. Reduzida | <input type="checkbox"/> Janela Mestra |
| <input checked="" type="checkbox"/> Beirado | <input type="checkbox"/> Frontões | <input type="checkbox"/> Verga em Volta Perfeita | <input type="checkbox"/> Mansarda |
| <input type="checkbox"/> Cornija | <input type="checkbox"/> Balaustrada | <input type="checkbox"/> Vão de Sacada | <input type="checkbox"/> Gradeamentos em Ferro |
| <input checked="" type="checkbox"/> Cimbalhas | <input type="checkbox"/> Platibanda | <input type="checkbox"/> Vão Duplo | <input type="checkbox"/> Janela de Guillhotina |
| <input type="checkbox"/> Cunhais | <input type="checkbox"/> Mainéis | <input type="checkbox"/> Vão Trilobado | <input type="checkbox"/> Misulas de Volta |
| <input type="checkbox"/> Pilastras | <input type="checkbox"/> Alpendre | <input type="checkbox"/> Arco de Cantaria | <input type="checkbox"/> Rendilhados de Cumeeira |

ELEMENTOS CONTEMPORÂNEOS

- | | |
|---|---|
| <input type="checkbox"/> Alumínio/PVC. | <input type="checkbox"/> Publicidade |
| <input type="checkbox"/> Marmorite | <input type="checkbox"/> Toldos |
| <input type="checkbox"/> Estores | <input type="checkbox"/> Aparelhos de AC |
| <input checked="" type="checkbox"/> Antenas | <input checked="" type="checkbox"/> Cablagens |

ESTADO DE CONSERVAÇÃO

Mau

NÍVEL DE INTERVENÇÃO

2

Nível 2 - Prevê a contenção de fachadas, sendo o restante, um edifício novo.

☒ Intervenção Urgente

CARACTERIZAÇÃO HISTÓRICA

OBSERVAÇÕES GERAIS

ANEXO FOTOGRÁFICO



Foto 1 - Aspeto Geral



Foto 2 - Aspeto Geral



Foto 3 - Acesso



Foto 4 - Acesso



Foto 5 - Aspeto do Vão



Sem Legenda

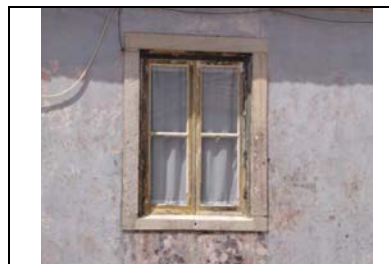
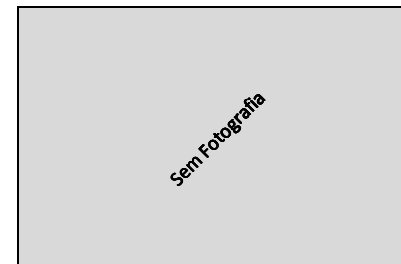

Sem Legenda



Sem Legenda

AUTO DE IMÓVEL

CÓDIGO SIG DO EDIFÍCIO :

Q46020

FREGUESIA

São Pedro de Penaferrim

17 | 4 | 2014

QUARTEIRÃO

Q46

ARTº MAT

EDIFÍCIO

20

IDENTIFICAÇÃO DO IMÓVEL

LOCALIZAÇÃO1: Rua do Campo Nº S/N

LOCALIZAÇÃO2: Largo do Perfume Nº 5

LOCALIZAÇÕES: Nº

ÁREA DO LOTE 36 (m²) ÁREA DE IMPLANTAÇÃO 33 (m²) Nº DE PISOS 2

ÁREA DESCOBERTA 3 (m²) A.B.C. 66 (m²) PISOS ACIMA 2

PISOS ABAIXO 0

PROPRIETÁRIO(S):

MORADA(S):

ANEXOS

- ☐ Registo Predial
☐ Imóvel Classificado
☐ Plantas de Arq.
☐ Processo C.M.S.
☐

CARACTERÍSTICAS ARQUITETÓNICAS

CLASSIFICAÇÃO PATRIMONIAL

Não foi possível aferir

ESTILO ARQUITETÓNICO TIPIFICADO

Estado Novo

INFORMAÇÃO COMPLEMENTAR

FRAÇÕES HAB.

1

Nº TOTAL FRAÇÕES

1

FRAÇÕES NÃO HAB.

0

SISTEMA CONSTRUTIVO Alvenaria de Pedra CLASSIF. TIPOLOGICA Edifício Clássico/Prédio ÉPOCA DE CONSTRUÇÃO 1940 a 1975

ÚLTIMOS PISOS Cobertura Inclinada REVESTIMENTO EXTERIOR Pintura TIPO DE COBERTURA Telha de aba e canudo

ELEMENTOS CARACTERÍSTICOS EXTERIORES

- ☐ Cúpulas ☐ Silharias ☐ Ressalto de Cunhal ☐ Arcos e Contraf. Aparelho
☐ Minaretes ☐ Soco ☐ Tirantes de F.Forj. ☐ Arcos Ogivados
☐ Trapeira ☐ Colunas ☐ Torreões Laterais ☐ Medalhões Decorativos
☐ Ameias ☒ Cantarias ☐ Azulejos relevado ☐ Silharias Azulejular
☐ Arquitrave ☐ Estatuas ☐ Verga Adornada ☐ Cunhal Apilastrado
☐ Frisos ☐ Óculos ☒ Vãos Dim. Reduzida ☐ Janela Mestra
☒ Beirado ☐ Frontões ☐ Verga em Volta Perfeita ☐ Mansarda
☐ Cornija ☐ Balaustrada ☐ Vão de Sacada ☐ Gradeamentos em Ferro
☒ Cimalkhas ☐ Platibanda ☐ Vão Duplo ☐ Janela de Guillhotina
☐ Cunhais ☐ Mainéis ☐ Vão Trilobado ☐ Misulas de Volta
☐ Pilastras ☐ Alpendre ☐ Arco de Cantaria ☐ Rendilhados de Cumeeira

ELEMENTOS CONTEMPORÂNEOS

- ☒ Alumínio/PVC. ☐ Publicidade
☐ Marmorite ☐ Toldos
☒ Estores ☐ Aparelhos de AC
☐ Antenas ☒ Cablagens

ESTADO DE CONSERVAÇÃO

Bom

NÍVEL DE INTERVENÇÃO

4

☐ Intervenção Urgente

Nível 4 - Grau de reabilitação mais baixo considera apenas pequenas intervenções na envolvente exterior do edifício (substituição de casilharia, pintura de elementos de fachada, substituição de algerozes e outras pequenas intervenções isoladas). A este nível corresponde a intervenção para reparação de pequenos problemas ocasionais sem efeitos estruturais.

CARACTERIZAÇÃO HISTÓRICA

OBSERVAÇÕES GERAIS

Não foi possível aos técnicos tirar mais fotografias.

ANEXO FOTOGRÁFICO



Foto 1 - Aspeto Geral



Foto 2 - Vista do Vão



Foto 3 - Vista de rua



Sem Legenda



Sem Legenda



Sem Legenda



Sem Legenda

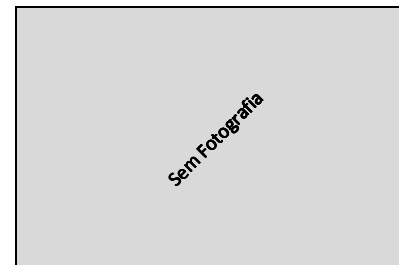

Sem Legenda

AUTO DE IMÓVEL

CÓDIGO SIG DO EDIFÍCIO :

Q46021

QUARTEIRÃO

Q46

FREGUESIA

São Pedro de Penaferrim

ARTº MAT

--

17 | 4 | 2014

EDIFÍCIO

21

IDENTIFICAÇÃO DO IMÓVEL

LOCALIZAÇÃO01: Largo do Perfume Nº 6a8

LOCALIZAÇÃO02: Nº

LOCALIZAÇÃO03: Nº

ÁREA DO LOTE 82 (m²) ÁREA DE IMPLANTAÇÃO 82 (m²) Nº DE PISOS 3

ÁREA DESCOBERTA 0 (m²) A.B.C. 246 (m²) PISOS ACIMA 3

PISOS ABAIXO 0

PROPRIETÁRIO(S): --

MORADA(S): --

ANEXOS

- ☐ Registo Predial
☐ Imóvel Classificado
☐ Plantas de Arq.
☐ Processo C.M.S.
☐

CARACTERÍSTICAS ARQUITETÓNICAS

CLASSIFICAÇÃO PATRIMONIAL

Não foi possível aferir

ESTILO ARQUITETÓNICO TIPIFICADO

Romântico Chale Urbano Simples

INFORMAÇÃO COMPLEMENTAR

FRAÇÕES HAB.

1

Nº TOTAL FRAÇÕES

1

FRAÇÕES NÃO HAB.

0

SISTEMA CONSTRUTIVO Betão CLASSIF. TIPOLOGICA Chale ÉPOCA DE CONSTRUÇÃO Sec. XIX

ÚLTIMOS PISOS Água Furtada REVESTIMENTO EXTERIOR Pintura TIPO DE COBERTURA Telha Marselha

ELEMENTOS CARACTERÍSTICOS EXTERIORES

- ☐ Cúpulas ☒ Silharias ☒ Ressalto de Cunhal ☐ Arcos e Contraf. Aparelho
☐ Minaretes ☒ Soco ☐ Tirantes de F.Forj. ☐ Arcos Ogivados
☒ Trapeira ☐ Colunas ☐ Torreões Laterais ☐ Medalhões Decorativos
☐ Ameias ☒ Cantarias ☐ Azulejos relevado ☐ Silharias Azulejular
☐ Arquitrave ☐ Estatuas ☐ Verga Adornada ☐ Cunhal Apilastrado
☒ Frisos ☒ Óculos ☐ Vãos Dim. Reduzida ☐ Janela Mestra
☐ Beirado ☐ Frontões ☐ Verga em Volta Perfeita ☐ Mansarda
☐ Cornija ☐ Balaustrada ☒ Vão de Sacada ☐ Gradeamentos em Ferro
☒ Cimbalhas ☐ Platibanda ☐ Vão Duplo ☐ Janela de Guilhotina
☒ Cunhais ☐ Mainéis ☐ Vão Trilobado ☐ Misulas de Volta
☐ Pilastras ☐ Apendre ☐ Arco de Cantaria ☐ Rendilhados de Cumeeira

ELEMENTOS CONTEMPORÂNEOS

- ☒ Alumínio/PVC. ☐ Publicidade
☐ Marmorite ☐ Toldos
☐ Estores ☐ Aparelhos de AC
☐ Antenas ☐ Cablagens

ESTADO DE CONSERVAÇÃO

Excelente

NÍVEL DE INTERVENÇÃO

5

Nível 5 - Edifício novo e/ou não apresenta patologias a salientar.

CARACTERIZAÇÃO HISTÓRICA

OBSERVAÇÕES GERAIS

ANEXO FOTOGRÁFICO



Foto 1 - Aspetto Geral do r/c



Foto 2 - Empena Lateral



Foto 3 - Acesso



Foto 4 - Acesso



Foto 5 - Acesso

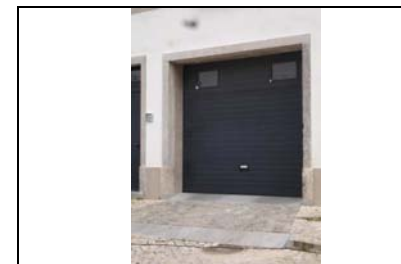

Foto 6 - Aspetto da Trapeira



Foto 7 - Vão de Sacada



Sem Fotografia

Sem Legenda

AUTO DE IMÓVEL

CÓDIGO SIG DO EDIFÍCIO :

Q46022

FREGUESIA

São Pedro de Penaferrim

17 | 4 | 2014

QUARTEIRÃO

Q46

ARTº MAT

EDIFÍCIO

22

IDENTIFICAÇÃO DO IMÓVEL

LOCALIZAÇÃO1: Nº

LOCALIZAÇÃO2: Nº

LOCALIZAÇÃO3: Nº

ÁREA DO LOTE (m²) ÁREA DE IMPLANTAÇÃO (m²) Nº DE PISOS

ÁREA DESCOBERTA (m²) A.B.C. (m²) PISOS ACIMA

PISOS ABAIXO

PROPRIETÁRIO(S):

MORADA(S):

CARACTERÍSTICAS ARQUITETÓNICAS

CLASSIFICAÇÃO PATRIMONIAL

Não foi possível aferir

ESTILO ARQUITETÓNICO TIPIFICADO

Barroco Pombalino

SISTEMA CONSTRUCTIVO CLASSIF. TIPOLOGICA ÉPOCA DE CONSTRUÇÃO

ÚLTIMOS PISOS REVESTIMENTO EXTERIOR TIPO DE COBERTURA

ELEMENTOS CARACTERÍSTICOS EXTERIORES

- | | | | |
|---|---|--|--|
| <input type="checkbox"/> Cúpulas | <input type="checkbox"/> Silharias | <input type="checkbox"/> Ressalto de Cunhal | <input type="checkbox"/> Arcos e Contraf. Aparelho |
| <input type="checkbox"/> Minaretes | <input type="checkbox"/> Soco | <input type="checkbox"/> Tirantes de F.Forj. | <input type="checkbox"/> Arcos Ogivados |
| <input type="checkbox"/> Trapeira | <input type="checkbox"/> Colunas | <input type="checkbox"/> Torreões Laterais | <input type="checkbox"/> Medalhões Decorativos |
| <input type="checkbox"/> Ameias | <input checked="" type="checkbox"/> Cantarias | <input type="checkbox"/> Azulejos relevado | <input type="checkbox"/> Silharias Azulejular |
| <input type="checkbox"/> Arquitrave | <input type="checkbox"/> Estatuas | <input type="checkbox"/> Verga Adornada | <input type="checkbox"/> Cunhal Apilastrado |
| <input checked="" type="checkbox"/> Frisos | <input type="checkbox"/> Óculos | <input type="checkbox"/> Vãos Dim. Reduzida | <input type="checkbox"/> Janela Mestra |
| <input checked="" type="checkbox"/> Beirado | <input type="checkbox"/> Frontões | <input type="checkbox"/> Verga em Volta Perfeita | <input type="checkbox"/> Mansarda |
| <input type="checkbox"/> Cornija | <input type="checkbox"/> Balaustrada | <input type="checkbox"/> Vão de Sacada | <input type="checkbox"/> Gradeamentos em Ferro |
| <input checked="" type="checkbox"/> Cimbalhas | <input type="checkbox"/> Platibanda | <input type="checkbox"/> Vão Duplo | <input type="checkbox"/> Janela de Guilhotina |
| <input type="checkbox"/> Cunhais | <input type="checkbox"/> Mainéis | <input type="checkbox"/> Vão Trilobado | <input type="checkbox"/> Misulas de Volta |
| <input type="checkbox"/> Pilastras | <input type="checkbox"/> Alpendre | <input type="checkbox"/> Arco de Cantaria | <input type="checkbox"/> Rendilhados de Cumeeira |

CARACTERIZAÇÃO HISTÓRICA

OBSERVAÇÕES GERAIS

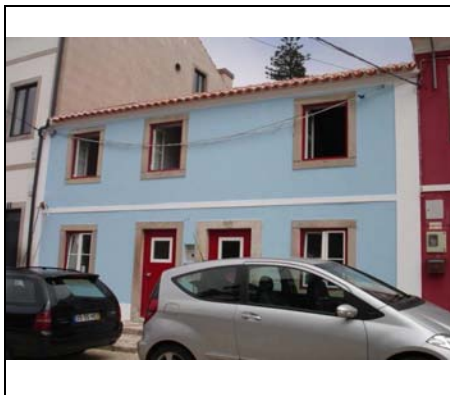

- ANEXOS**
- ☐ Registo Predial
 - ☐ Imóvel Classificado
 - ☐ Plantas de Arq.
 - ☐ Processo C.M.S.
 - ☐

INFORMAÇÃO COMPLEMENTAR

FRAÇÕES HAB.

2

Nº TOTAL FRAÇÕES

2

FRAÇÕES NÃO HAB.

0

INTERVENÇÕES RECENTES

USO PREDOMINANTE

ELEMENTOS CONTEMPORÂNEOS

- | | |
|---|---|
| <input checked="" type="checkbox"/> Alumínio/PVC. | <input type="checkbox"/> Publicidade |
| <input type="checkbox"/> Marmorite | <input type="checkbox"/> Toldos |
| <input type="checkbox"/> Estores | <input type="checkbox"/> Aparelhos de AC |
| <input type="checkbox"/> Antenas | <input checked="" type="checkbox"/> Cablagens |

ESTADO DE CONSERVAÇÃO

Excelente

NÍVEL DE INTERVENÇÃO

5

Nível 5 - Edifício novo e/ou não apresenta patologias a salientar.

☐ Intervenção Urgente

ANEXO FOTOGRÁFICO



Foto 1 - Aspetto Geral



Foto 2 - Accesso



Foto 3 - Accesso



Foto 4 - Aspetto del Vão

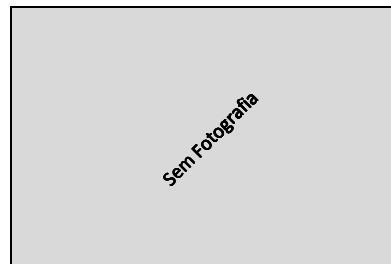

Sem Legenda



Sem Legenda



Sem Legenda



Sem Legenda

AUTO DE IMÓVEL

CÓDIGO SIG DO EDIFÍCIO :

Q46023

QUARTEIRÃO

Q46

FREGUESIA

São Pedro de Penaferrim

ARTº MAT

17 | 4 | 2014

EDIFÍCIO

23

IDENTIFICAÇÃO DO IMÓVEL

LOCALIZAÇÃO1: Nº

LOCALIZAÇÃO2: Nº

LOCALIZAÇÕES: Nº

ÁREA DO LOTE (m²) ÁREA DE IMPLANTAÇÃO (m²) Nº DE PISOS

ÁREA DESCOBERTA (m²) A.B.C. (m²) PISOS ACIMA

PISOS ABAIXO

PROPRIETÁRIO(S):

MORADA(S):

- ANEXOS**
- ☐ Registo Predial
 - ☐ Imóvel Classificado
 - ☐ Plantas de Arq.
 - ☐ Processo C.M.S.
 - ☐

CARACTERÍSTICAS ARQUITETÓNICAS

CLASSIFICAÇÃO PATRIMONIAL

Não foi possível aferir

ESTILO ARQUITETÓNICO TIPIFICADO

Barroco Pombalino

INFORMAÇÃO COMPLEMENTAR

FRAÇÕES HAB.

2

Nº TOTAL FRAÇÕES

2

FRAÇÕES NÃO HAB.

0

SISTEMA CONSTRUTIVO CLASSIF. TIPOLOGICA ÉPOCA DE CONSTRUÇÃO

ÚLTIMOS PISOS REVESTIMENTO EXTERIOR TIPO DE COBERTURA

INTERVENÇÕES RECENTES

S/Informação

USO PREDOMINANTE

Habitacional

ELEMENTOS CARACTERÍSTICOS EXTERIORES

- | | | | |
|--|---|--|---|
| <input type="checkbox"/> Cúpulas | <input type="checkbox"/> Silharias | <input type="checkbox"/> Ressalto de Cunhal | <input type="checkbox"/> Arcos e Contraf. Aparelho |
| <input type="checkbox"/> Minaretes | <input type="checkbox"/> Soco | <input type="checkbox"/> Tirantes de F.Forj. | <input type="checkbox"/> Arcos Ogivados |
| <input type="checkbox"/> Trapeira | <input type="checkbox"/> Colunas | <input type="checkbox"/> Torreões Laterais | <input type="checkbox"/> Medalhões Decorativos |
| <input type="checkbox"/> Ameias | <input checked="" type="checkbox"/> Cantarias | <input type="checkbox"/> Azulejos relevado | <input checked="" type="checkbox"/> Silharias Azulejular |
| <input type="checkbox"/> Arquitrave | <input type="checkbox"/> Estatuas | <input type="checkbox"/> Verga Adornada | <input type="checkbox"/> Cunhal Apilastrado |
| <input checked="" type="checkbox"/> Frisos | <input type="checkbox"/> Óculos | <input checked="" type="checkbox"/> Vãos Dim. Reduzida | <input type="checkbox"/> Janela Mestra |
| <input checked="" type="checkbox"/> Beirado | <input type="checkbox"/> Frontões | <input type="checkbox"/> Verga em Volta Perfeita | <input type="checkbox"/> Mansarda |
| <input type="checkbox"/> Cornija | <input type="checkbox"/> Balaustrada | <input type="checkbox"/> Vão de Sacada | <input checked="" type="checkbox"/> Gradeamentos em Ferro |
| <input checked="" type="checkbox"/> Cimbalho | <input type="checkbox"/> Platibanda | <input type="checkbox"/> Vão Duplo | <input type="checkbox"/> Janela de Guillhotina |
| <input type="checkbox"/> Cunhais | <input type="checkbox"/> Mainéis | <input type="checkbox"/> Vão Trilobado | <input type="checkbox"/> Misulas de Volta |
| <input type="checkbox"/> Pilastras | <input type="checkbox"/> Alpendre | <input type="checkbox"/> Arco de Cantaria | <input type="checkbox"/> Rendilhados de Cumeeira |

ELEMENTOS CONTEMPORÂNEOS

- | | |
|---|---|
| <input checked="" type="checkbox"/> Alumínio/PVC. | <input type="checkbox"/> Publicidade |
| <input type="checkbox"/> Marmorite | <input type="checkbox"/> Toldos |
| <input type="checkbox"/> Estores | <input type="checkbox"/> Aparelhos de AC |
| <input type="checkbox"/> Antenas | <input checked="" type="checkbox"/> Cablagens |

ESTADO DE CONSERVAÇÃO

Excelente

NÍVEL DE INTERVENÇÃO

5

Nível 5 - Edifício novo e/ou não apresenta patologias a salientar.

CARACTERIZAÇÃO HISTÓRICA

OBSERVAÇÕES GERAIS

ANEXO FOTOGRÁFICO



Foto 1 - Aspeto Geral



Foto 2 - Vista geral



Foto 3 - Acesso



Foto 4 - Acesso

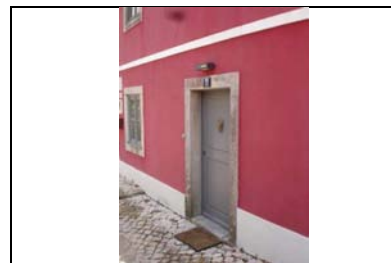

Foto 5 - Aspeto do Vão

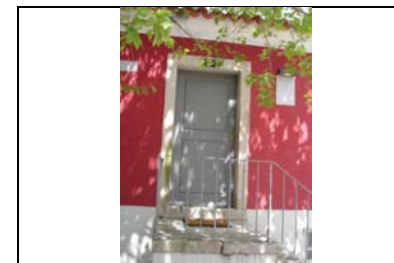

Sem Legenda

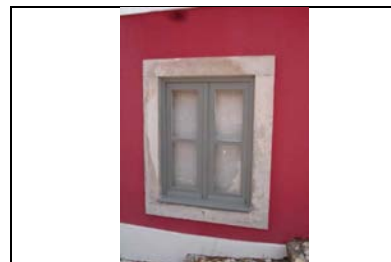

Sem Legenda

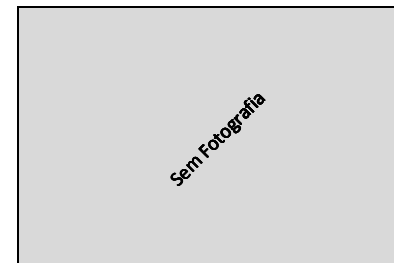

Sem Legenda

AUTO DE IMÓVEL

CÓDIGO SIG DO EDIFÍCIO :

Q46024

QUARTEIRÃO

Q46

FREGUESIA

São Pedro de Penaferrim

ARTº MAT

17 | 4 | 2014

EDIFÍCIO

24

IDENTIFICAÇÃO DO IMÓVEL

LOCALIZAÇÃO1: Rua do Campo Nº 1

LOCALIZAÇÃO2: Rua Álvaro dos Reis Nº s/n

LOCALIZAÇÃO3: Nº

ÁREA DO LOTE 68 (m²) ÁREA DE IMPLANTAÇÃO 35 (m²) Nº DE PISOS 2

ÁREA DESCOBERTA 33 (m²) A.B.C. 70 (m²) PISOS ACIMA 1

PISOS ABAIXO 1

PROPRIETÁRIO(S):

MORADA(S):

- ANEXOS**
- ☐ Registo Predial
 - ☐ Imóvel Classificado
 - ☐ Plantas de Arq.
 - ☐ Processo C.M.S.
 - ☐

CARACTERÍSTICAS ARQUITETÓNICAS

CLASSIFICAÇÃO PATRIMONIAL

Não foi possível aferir

ESTILO ARQUITETÓNICO TIPIFICADO

Barroco Pombalino

INFORMAÇÃO COMPLEMENTAR

FRAÇÕES HAB.

1

Nº TOTAL FRAÇÕES

1

FRAÇÕES NÃO HAB.

0

SISTEMA CONSTRUTIVO Alvenaria de Pedra CLASSIF. TIPOLOGICA Edifício Clássico/Prédio ÉPOCA DE CONSTRUÇÃO 1755 a 1780

ÚLTIMOS PISOS Cobertura Inclinação REVESTIMENTO EXTERIOR Pintura TIPO DE COBERTURA Telha de canudo

INTERVENÇÕES RECENTES

S/Informação

USO PREDOMINANTE

Habitacional

ELEMENTOS CARACTERÍSTICOS EXTERIORES

- | | | | |
|---|---|--|--|
| <input type="checkbox"/> Cúpulas | <input type="checkbox"/> Silharias | <input type="checkbox"/> Ressalto de Cunhal | <input type="checkbox"/> Arcos e Contraf. Aparelho |
| <input type="checkbox"/> Minaretes | <input type="checkbox"/> Soco | <input type="checkbox"/> Tirantes de F.Forj. | <input type="checkbox"/> Arcos Ogivados |
| <input type="checkbox"/> Trapeira | <input type="checkbox"/> Colunas | <input type="checkbox"/> Torreões Laterais | <input type="checkbox"/> Medalhões Decorativos |
| <input type="checkbox"/> Ameias | <input checked="" type="checkbox"/> Cantarias | <input type="checkbox"/> Azulejos relevado | <input type="checkbox"/> Silharias Azulejular |
| <input type="checkbox"/> Arquitrave | <input type="checkbox"/> Estatuas | <input type="checkbox"/> Verga Adornada | <input type="checkbox"/> Cunhal Apilastrado |
| <input type="checkbox"/> Frisos | <input type="checkbox"/> Óculos | <input type="checkbox"/> Vãos Dim. Reduzida | <input type="checkbox"/> Janela Mestra |
| <input checked="" type="checkbox"/> Beirado | <input type="checkbox"/> Frontões | <input type="checkbox"/> Verga em Volta Perfeita | <input type="checkbox"/> Mansarda |
| <input type="checkbox"/> Cornija | <input type="checkbox"/> Balaustrada | <input type="checkbox"/> Vão de Sacada | <input type="checkbox"/> Gradeamentos em Ferro |
| <input type="checkbox"/> Cimalkhas | <input type="checkbox"/> Platibanda | <input type="checkbox"/> Vão Duplo | <input type="checkbox"/> Janela de Guillhotina |
| <input checked="" type="checkbox"/> Cunhais | <input type="checkbox"/> Mainéis | <input type="checkbox"/> Vão Trilobado | <input type="checkbox"/> Misulas de Volta |
| <input type="checkbox"/> Pilastras | <input type="checkbox"/> Alpendre | <input type="checkbox"/> Arco de Cantaria | <input type="checkbox"/> Rendilhados de Cumeeira |

ELEMENTOS CONTEMPORÂNEOS

- | | |
|---|---|
| <input checked="" type="checkbox"/> Alumínio/PVC. | <input type="checkbox"/> Publicidade |
| <input type="checkbox"/> Marmorite | <input type="checkbox"/> Toldos |
| <input type="checkbox"/> Estores | <input type="checkbox"/> Aparelhos de AC |
| <input checked="" type="checkbox"/> Antenas | <input checked="" type="checkbox"/> Cablagens |

ESTADO DE CONSERVAÇÃO

Bom

NÍVEL DE INTERVENÇÃO

4

- ☐ Intervenção Urgente

Nível 4 - Grau de reabilitação mais baixo considera apenas pequenas intervenções na envolvente exterior do edifício (substituição de casilharia, pintura de elementos de fachada, substituição de algerozes e outras pequenas intervenções isoladas). A este nível corresponde a intervenção para reparação de pequenos problemas ocasionais sem efeitos estruturais.

CARACTERIZAÇÃO HISTÓRICA

OBSERVAÇÕES GERAIS

ANEXO FOTOGRÁFICO



Foto 1 - Vista de rua



Foto 2 - Acesso



Foto 3 - Aspetto do Beirado e cobertura



Foto 4 - Aspetto do Vão



Sem Legenda

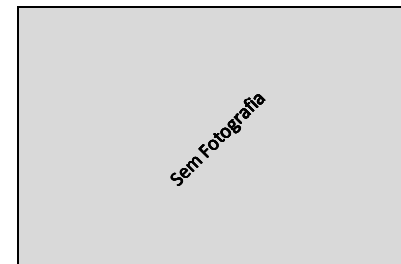

Sem Legenda



Sem Legenda



Sem Legenda

AUTO DE IMÓVEL

CÓDIGO SIG DO EDIFÍCIO :

Q46025

QUARTEIRÃO

Q46

FREGUESIA

São Pedro de Penaferrim

ARTº MAT

--

17 | 4 | 2014

EDIFÍCIO

25

IDENTIFICAÇÃO DO IMÓVEL

LOCALIZAÇÃO01: Rua do Campo Nº 3

LOCALIZAÇÃO02: Nº

LOCALIZAÇÃO03: Nº

ÁREA DO LOTE 73 (m²) ÁREA DE IMPLANTAÇÃO 61 (m²) Nº DE PISOS 2

ÁREA DESCOBERTA 12 (m²) A.B.C. 134 (m²) PISOS ACIMA 1

PISOS ABAIXO 1

PROPRIETÁRIO(S): --

MORADA(S): --

- ANEXOS**
- ☐ Registo Predial
 - ☐ Imóvel Classificado
 - ☐ Plantas de Arq.
 - ☐ Processo C.M.S.
 - ☐

CARACTERÍSTICAS ARQUITETÓNICAS

CLASSIFICAÇÃO PATRIMONIAL

Não foi possível aferir

ESTILO ARQUITETÓNICO TIPIFICADO

Barroco Pombalino

INFORMAÇÃO COMPLEMENTAR

FRAÇÕES HAB.

1

Nº TOTAL FRAÇÕES

1

FRAÇÕES NÃO HAB.

0

SISTEMA CONSTRUTIVO Alvenaria de Pedra CLASSIF. TIPOLOGICA Edifício Clássico/Prédio ÉPOCA DE CONSTRUÇÃO 1755 a 1780

ÚLTIMOS PISOS Cobertura Inclinada REVESTIMENTO EXTERIOR Pintura TIPO DE COBERTURA Telha Marselha

INTERVENÇÕES RECENTES

S/Informação

USO PREDOMINANTE

Habitacional

ELEMENTOS CARACTERÍSTICOS EXTERIORES

- | | | | |
|---|---|--|--|
| <input type="checkbox"/> Cúpulas | <input type="checkbox"/> Silharias | <input type="checkbox"/> Ressalto de Cunhal | <input type="checkbox"/> Arcos e Contraf. Aparelho |
| <input type="checkbox"/> Minaretes | <input checked="" type="checkbox"/> Soco | <input type="checkbox"/> Tirantes de F.Forj. | <input type="checkbox"/> Arcos Ogivados |
| <input type="checkbox"/> Trapeira | <input type="checkbox"/> Colunas | <input type="checkbox"/> Torreões Laterais | <input type="checkbox"/> Medalhões Decorativos |
| <input type="checkbox"/> Ameias | <input checked="" type="checkbox"/> Cantarias | <input type="checkbox"/> Azulejos relevado | <input type="checkbox"/> Silharias Azulejular |
| <input type="checkbox"/> Arquitrave | <input type="checkbox"/> Estatuas | <input type="checkbox"/> Verga Adornada | <input type="checkbox"/> Cunhal Apilastrado |
| <input type="checkbox"/> Frisos | <input type="checkbox"/> Óculos | <input type="checkbox"/> Vãos Dim. Reduzida | <input type="checkbox"/> Janela Mestra |
| <input checked="" type="checkbox"/> Beirado | <input type="checkbox"/> Frontões | <input type="checkbox"/> Verga em Volta Perfeita | <input type="checkbox"/> Mansarda |
| <input type="checkbox"/> Cornija | <input type="checkbox"/> Balaustrada | <input type="checkbox"/> Vão de Sacada | <input type="checkbox"/> Gradeamentos em Ferro |
| <input checked="" type="checkbox"/> Cimbalhas | <input type="checkbox"/> Platibanda | <input type="checkbox"/> Vão Duplo | <input type="checkbox"/> Janela de Guilhotina |
| <input type="checkbox"/> Cunhais | <input type="checkbox"/> Mainéis | <input type="checkbox"/> Vão Trilobado | <input type="checkbox"/> Misulas de Volta |
| <input type="checkbox"/> Pilastras | <input type="checkbox"/> Alpendre | <input type="checkbox"/> Arco de Cantaria | <input type="checkbox"/> Rendilhados de Cumeeira |

ELEMENTOS CONTEMPORÂNEOS

- | | |
|---|--|
| <input checked="" type="checkbox"/> Alumínio/PVC. | <input type="checkbox"/> Publicidade |
| <input type="checkbox"/> Marmorite | <input type="checkbox"/> Toldos |
| <input type="checkbox"/> Estores | <input type="checkbox"/> Aparelhos de AC |
| <input type="checkbox"/> Antenas | <input type="checkbox"/> Cablagens |

ESTADO DE CONSERVAÇÃO

Em Obra

NÍVEL DE INTERVENÇÃO

- ☐ Intervenção Urgente

Em Obra

Em Obra - O Edifício por se encontrar em obra, sugere-se não se atribuir qualquer nível de intervenção.

CARACTERIZAÇÃO HISTÓRICA

OBSERVAÇÕES GERAIS

ANEXO FOTOGRÁFICO



Foto 1 - Acesso



Foto 2 - Pormenor da cantaria



Foto 3 - Vão no soco, para a cave



Foto 4 - Aspeto do Vão



Sem Legenda



Sem Legenda



Sem Legenda



Sem Legenda

AUTO DE IMÓVEL

CÓDIGO SIG DO EDIFÍCIO :

Q46025A

FREGUESIA

São Pedro de Penaferrim

17 | 4 | 2014

QUARTEIRÃO

Q46

ARTº MAT

EDIFÍCIO

25

IDENTIFICAÇÃO DO IMÓVEL

LOCALIZAÇÃO1: Rua do Campo Nº 5

LOCALIZAÇÃO2: Nº

LOCALIZAÇÃO3: Nº

ÁREA DO LOTE 33 (m²) ÁREA DE IMPLANTAÇÃO 33 (m²) Nº DE PISOS 1

ÁREA DESCOBERTA 0 (m²) A.B.C. 33 (m²) PISOS ACIMA 1

PISOS ABAIXO 0

PROPRIETÁRIO(S):

MORADA(S):

- ANEXOS**
- ☐ Registo Predial
 - ☐ Imóvel Classificado
 - ☐ Plantas de Arq.
 - ☐ Processo C.M.S.
 - ☐

CARACTERÍSTICAS ARQUITETÓNICAS

CLASSIFICAÇÃO PATRIMONIAL

Não foi possível aferir

ESTILO ARQUITETÓNICO TIPIFICADO

Barroco Pombalino

INFORMAÇÃO COMPLEMENTAR

FRAÇÕES HAB.

1

Nº TOTAL FRAÇÕES

1

FRAÇÕES NÃO HAB.

0

SISTEMA CONSTRUTIVO Alvenaria de Pedra CLASSIF. TIPOLOGICA Edifício Clássico/Prédio ÉPOCA DE CONSTRUÇÃO 1755 a 1780

ÚLTIMOS PISOS Cobertura Inclinada REVESTIMENTO EXTERIOR Pintura TIPO DE COBERTURA Telha de aba e canudo

INTERVENÇÕES RECENTES

Sim

USO PREDOMINANTE

Habitacional

ELEMENTOS CARACTERÍSTICOS EXTERIORES

- | | | | |
|---|--------------------------------------|--|--|
| <input type="checkbox"/> Cúpulas | <input type="checkbox"/> Silharias | <input type="checkbox"/> Ressalto de Cunhal | <input type="checkbox"/> Arcos e Contraf. Aparelho |
| <input type="checkbox"/> Minaretes | <input type="checkbox"/> Soco | <input type="checkbox"/> Tirantes de F.Forj. | <input type="checkbox"/> Arcos Ogivados |
| <input type="checkbox"/> Trapeira | <input type="checkbox"/> Colunas | <input type="checkbox"/> Torreões Laterais | <input type="checkbox"/> Medalhões Decorativos |
| <input type="checkbox"/> Ameias | <input type="checkbox"/> Cantarias | <input type="checkbox"/> Azulejos relevado | <input checked="" type="checkbox"/> Silharias Azulejular |
| <input type="checkbox"/> Arquitrave | <input type="checkbox"/> Estatuas | <input type="checkbox"/> Verga Adornada | <input type="checkbox"/> Cunhal Apilastrado |
| <input type="checkbox"/> Frisos | <input type="checkbox"/> Óculos | <input type="checkbox"/> Vãos Dim. Reduzida | <input type="checkbox"/> Janela Mestra |
| <input checked="" type="checkbox"/> Beirado | <input type="checkbox"/> Frontões | <input type="checkbox"/> Verga em Volta Perfeita | <input type="checkbox"/> Mansarda |
| <input type="checkbox"/> Cornija | <input type="checkbox"/> Balaustrada | <input type="checkbox"/> Vão de Sacada | <input type="checkbox"/> Gradeamentos em Ferro |
| <input checked="" type="checkbox"/> Cimalkhas | <input type="checkbox"/> Platibanda | <input type="checkbox"/> Vão Duplo | <input type="checkbox"/> Janela de Guillhotina |
| <input checked="" type="checkbox"/> Cunhais | <input type="checkbox"/> Mainéis | <input type="checkbox"/> Vão Trilobado | <input type="checkbox"/> Misulas de Volta |
| <input type="checkbox"/> Pilastras | <input type="checkbox"/> Alpendre | <input type="checkbox"/> Arco de Cantaria | <input type="checkbox"/> Rendilhados de Cumeira |

ELEMENTOS CONTEMPORÂNEOS

- | | |
|--|---|
| <input type="checkbox"/> Alumínio/PVC. | <input type="checkbox"/> Publicidade |
| <input type="checkbox"/> Marmorite | <input type="checkbox"/> Toldos |
| <input type="checkbox"/> Estores | <input type="checkbox"/> Aparelhos de AC |
| <input type="checkbox"/> Antenas | <input checked="" type="checkbox"/> Cablagens |

ESTADO DE CONSERVAÇÃO

Bom

NÍVEL DE INTERVENÇÃO

4

☐ Intervenção Urgente

Nível 4 - Grau de reabilitação mais baixo considera apenas pequenas intervenções na envolvente exterior do edifício (substituição de casilharia, pintura de elementos de fachada, substituição de algerozes e outras pequenas intervenções isoladas). A este nível corresponde a intervenção para reparação de pequenos problemas ocasionais sem efeitos estruturais.

CARACTERIZAÇÃO HISTÓRICA

OBSERVAÇÕES GERAIS

ANEXO FOTOGRÁFICO



Foto 1 - Aspetto Geal



Foto 2 - Empena cega lateral



Foto 3 - Acesso



Foto 4 - Aspetto da cobertura e beirado



Foto 5 - Silharias na sanca

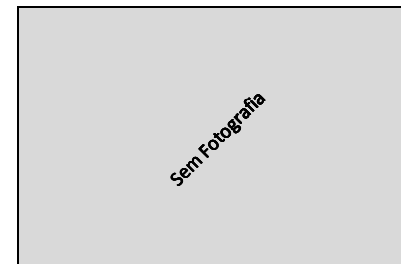

Sem Legenda

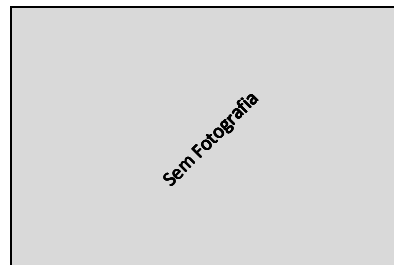

Sem Legenda

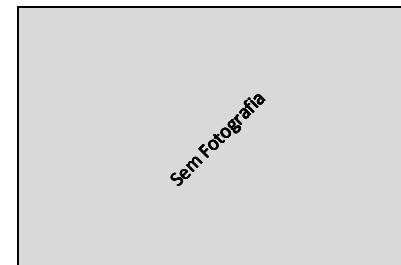

Sem Legenda

AUTO DE IMÓVEL

CÓDIGO SIG DO EDIFÍCIO :

Q46026

FREGUESIA

São Pedro de Penaferrim

17 | 4 | 2014

QUARTEIRÃO

Q46

ARTº MAT

EDIFÍCIO

26

IDENTIFICAÇÃO DO IMÓVEL

LOCALIZAÇÃO01: Rua do Campo Nº 4/16/13

LOCALIZAÇÃO02: Nº

LOCALIZAÇÃO03: Nº

ÁREA DO LOTE 174 (m²) ÁREA DE IMPLANTAÇÃO 142 (m²) Nº DE PISOS 3

ÁREA DESCOBERTA 32 (m²) A.B.C. 427 (m²) PISOS ACIMA 3

PISOS ABAIXO 0

PROPRIETÁRIO(S):

MORADA(S):

- ANEXOS**
- ☐ Registo Predial
 - ☐ Imóvel Classificado
 - ☐ Plantas de Arq.
 - ☐ Processo C.M.S.
 - ☐

CARACTERÍSTICAS ARQUITETÓNICAS

CLASSIFICAÇÃO PATRIMONIAL

Não foi possível aferir

ESTILO ARQUITETÓNICO TIPIFICADO

Barroco Pombalino

INFORMAÇÃO COMPLEMENTAR

FRAÇÕES HAB.

0

Nº TOTAL FRAÇÕES

1

FRAÇÕES NÃO HAB.

1

SISTEMA CONSTRUTIVO Alvenaria de Pedra CLASSIF. TIPOLOGICA Edifício Clássico/Prédio ÉPOCA DE CONSTRUÇÃO 1755 a 1780

ÚLTIMOS PISOS Água Furtada REVESTIMENTO EXTERIOR Pintura TIPO DE COBERTURA Telha Marselha

ELEMENTOS CARACTERÍSTICOS EXTERIORES

- | | | | |
|---|--------------------------------------|--|--|
| <input type="checkbox"/> Cúpulas | <input type="checkbox"/> Silharias | <input type="checkbox"/> Ressalto de Cunhal | <input type="checkbox"/> Arcos e Contraf. Aparelho |
| <input type="checkbox"/> Minaretes | <input type="checkbox"/> Soco | <input type="checkbox"/> Tirantes de F.Forj. | <input type="checkbox"/> Arcos Ogivados |
| <input type="checkbox"/> Trapeira | <input type="checkbox"/> Colunas | <input type="checkbox"/> Torreões Laterais | <input type="checkbox"/> Medalhões Decorativos |
| <input type="checkbox"/> Ameias | <input type="checkbox"/> Cantarias | <input type="checkbox"/> Azulejos relevado | <input type="checkbox"/> Silharias Azulejular |
| <input type="checkbox"/> Arquitrave | <input type="checkbox"/> Estatuas | <input type="checkbox"/> Verga Adornada | <input type="checkbox"/> Cunhal Apilastrado |
| <input checked="" type="checkbox"/> Frisos | <input type="checkbox"/> Óculos | <input type="checkbox"/> Vãos Dim. Reduzida | <input type="checkbox"/> Janela Mestra |
| <input checked="" type="checkbox"/> Beirado | <input type="checkbox"/> Frontões | <input type="checkbox"/> Verga em Volta Perfeita | <input type="checkbox"/> Mansarda |
| <input type="checkbox"/> Cornija | <input type="checkbox"/> Balaustrada | <input type="checkbox"/> Vão de Sacada | <input type="checkbox"/> Gradeamentos em Ferro |
| <input checked="" type="checkbox"/> Cimbalhas | <input type="checkbox"/> Platibanda | <input type="checkbox"/> Vão Duplo | <input type="checkbox"/> Janela de Guillhotina |
| <input type="checkbox"/> Cunhais | <input type="checkbox"/> Mainéis | <input type="checkbox"/> Vão Trilobado | <input type="checkbox"/> Misulas de Volta |
| <input type="checkbox"/> Pilastras | <input type="checkbox"/> Alpendre | <input type="checkbox"/> Arco de Cantaria | <input type="checkbox"/> Rendilhados de Cumeeira |

ELEMENTOS CONTEMPORANEOS

- | | |
|---|---|
| <input checked="" type="checkbox"/> Alumínio/PVC. | <input type="checkbox"/> Publicidade |
| <input type="checkbox"/> Marmorite | <input type="checkbox"/> Toldos |
| <input type="checkbox"/> Estores | <input type="checkbox"/> Aparelhos de AC |
| <input type="checkbox"/> Antenas | <input checked="" type="checkbox"/> Cablagens |

ESTADO DE CONSERVAÇÃO

Excelente

NÍVEL DE INTERVENÇÃO

5

Nível 5 - Edifício novo e/ou não apresenta patologias a salientar.

☐ Intervenção Urgente

CARACTERIZAÇÃO HISTÓRICA

OBSERVAÇÕES GERAIS

ANEXO FOTOGRÁFICO



Foto 1 - Aspetto Geral



Foto 2 - Accesso



Foto 3 - Aspetto do Vão



Foto 4 - Pormenor do Beirado e Sanca



Sem Legenda

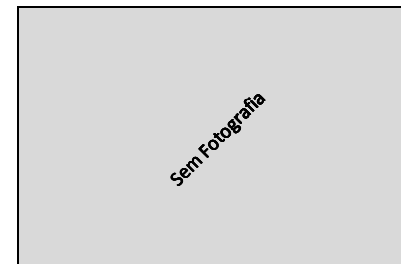

Sem Legenda



Sem Legenda



Sem Legenda

AUTO DE IMÓVEL

CÓDIGO SIG DO EDIFÍCIO :

Q46027

QUARTEIRÃO

Q46

FREGUESIA

São Pedro de Penaferrim

ARTº MAT

17 | 4 | 2014

EDIFÍCIO

27

IDENTIFICAÇÃO DO IMÓVEL

LOCALIZAÇÃO1: Rua do Campo Nº 20/26

LOCALIZAÇÃO2: Nº

LOCALIZAÇÃO3: Nº

ÁREA DO LOTE 160 (m²) ÁREA DE IMPLANTAÇÃO 133 (m²) Nº DE PISOS 3

ÁREA DESCOBERTA 27 (m²) A.B.C. 399 (m²) PISOS ACIMA 3

PISOS ABAIXO 0

PROPRIETÁRIO(S):

MORADA(S):

- ANEXOS**
- ☐ Registo Predial
 - ☐ Imóvel Classificado
 - ☐ Plantas de Arq.
 - ☐ Processo C.M.S.
 - ☐

CARACTERÍSTICAS ARQUITETÓNICAS

CLASSIFICAÇÃO PATRIMONIAL

Não foi possível aferir

ESTILO ARQUITETÓNICO TIPIFICADO

Barroco Pombalino

INFORMAÇÃO COMPLEMENTAR

FRAÇÕES HAB.

5

Nº TOTAL FRAÇÕES

5

FRAÇÕES NÃO HAB.

0

SISTEMA CONSTRUTIVO Alvenaria de Pedra CLASSIF. TIPOLOGICA Edifício Clássico/Prédio ÉPOCA DE CONSTRUÇÃO 1755 a 1780

ÚLTIMOS PISOS Andar Recuado REVESTIMENTO EXTERIOR Pintura TIPO DE COBERTURA Telha Marselha

ELEMENTOS CARACTERÍSTICOS EXTERIORES

- | | | | |
|---|---|--|--|
| <input type="checkbox"/> Cúpulas | <input type="checkbox"/> Silharias | <input type="checkbox"/> Ressalto de Cunhal | <input type="checkbox"/> Arcos e Contraf. Aparelho |
| <input type="checkbox"/> Minaretes | <input checked="" type="checkbox"/> Soco | <input type="checkbox"/> Tirantes de F.Forj. | <input type="checkbox"/> Arcos Ogivados |
| <input type="checkbox"/> Trapeira | <input type="checkbox"/> Colunas | <input type="checkbox"/> Torreões Laterais | <input type="checkbox"/> Medalhões Decorativos |
| <input type="checkbox"/> Ameias | <input checked="" type="checkbox"/> Cantarias | <input type="checkbox"/> Azulejos relevado | <input type="checkbox"/> Silharias Azulejular |
| <input type="checkbox"/> Arquitrave | <input type="checkbox"/> Estatuas | <input type="checkbox"/> Verga Adornada | <input type="checkbox"/> Cunhal Apilastrado |
| <input type="checkbox"/> Frisos | <input type="checkbox"/> Óculos | <input type="checkbox"/> Vãos Dim. Reduzida | <input type="checkbox"/> Janela Mestra |
| <input checked="" type="checkbox"/> Beirado | <input type="checkbox"/> Frontões | <input type="checkbox"/> Verga em Volta Perfeita | <input type="checkbox"/> Mansarda |
| <input type="checkbox"/> Cornija | <input type="checkbox"/> Balaustrada | <input type="checkbox"/> Vão de Sacada | <input type="checkbox"/> Gradeamentos em Ferro |
| <input checked="" type="checkbox"/> Cimalkhas | <input type="checkbox"/> Platibanda | <input type="checkbox"/> Vão Duplo | <input type="checkbox"/> Janela de Guilhotina |
| <input type="checkbox"/> Cunhais | <input type="checkbox"/> Mainéis | <input type="checkbox"/> Vão Trilobado | <input type="checkbox"/> Misulas de Volta |
| <input type="checkbox"/> Pilastras | <input type="checkbox"/> Alpendre | <input type="checkbox"/> Arco de Cantaria | <input type="checkbox"/> Rendilhados de Cumeeira |

ELEMENTOS CONTEMPORÂNEOS

- | | |
|---|---|
| <input checked="" type="checkbox"/> Alumínio/PVC. | <input type="checkbox"/> Publicidade |
| <input type="checkbox"/> Marmorite | <input type="checkbox"/> Toldos |
| <input checked="" type="checkbox"/> Estores | <input type="checkbox"/> Aparelhos de AC |
| <input checked="" type="checkbox"/> Antenas | <input checked="" type="checkbox"/> Cablagens |

ESTADO DE CONSERVAÇÃO

Médio

NÍVEL DE INTERVENÇÃO

3

☐ Intervenção Urgente

Nível 3 - Contempla maiores intervenções, nomeadamente pintura total das fachadas e de outros elementos exteriores do edifício, substituição de todas as cavilharias, intervenções nas redes de abastecimento de água, esgotos, gás, etc. Este nível de intervenção corresponde a obras de carácter estrutural contribuindo para assegurar ou beneficiar a segurança do edifício.

CARACTERIZAÇÃO HISTÓRICA

OBSERVAÇÕES GERAIS

ANEXO FOTOGRÁFICO



Foto 1 - Aspetto Geral



Foto 2 - Aspetto Geral



Foto 3 e 4 - Accessos



Foto 5 e 6 - Accessos



Foto 7 - Aspetto do Vão

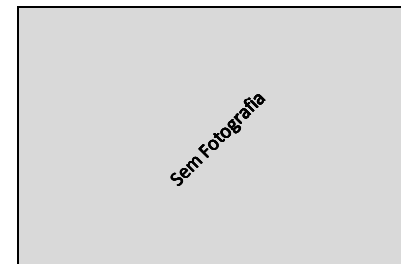

Sem Legenda



Sem Legenda

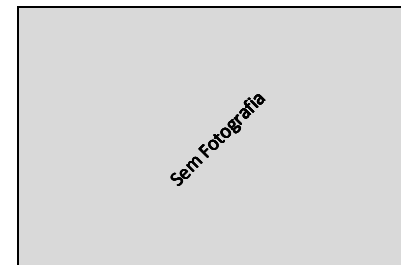

Sem Legenda

AUTO DE IMÓVEL

CÓDIGO SIG DO EDIFÍCIO :

Q46028

QUARTEIRÃO

Q46

FREGUESIA

São Pedro de Penaferrim

ARTº MAT

17 | 4 | 2014

EDIFÍCIO

28

IDENTIFICAÇÃO DO IMÓVEL

LOCALIZAÇÃO01: Rua do Campo Nº 28/39

LOCALIZAÇÃO02: Nº

LOCALIZAÇÃO03: Nº

ÁREA DO LOTE 104 (m²) ÁREA DE IMPLANTAÇÃO 64 (m²) Nº DE PISOS 3

ÁREA DESCOBERTA 40 (m²) A.B.C. 205 (m²) PISOS ACIMA 3

PISOS ABAIXO 0

PROPRIETÁRIO(S):

MORADA(S):

- ANEXOS**
- ☐ Registo Predial
 - ☐ Imóvel Classificado
 - ☐ Plantas de Arq.
 - ☐ Processo C.M.S.
 - ☐

CARACTERÍSTICAS ARQUITETÓNICAS

CLASSIFICAÇÃO PATRIMONIAL

Não foi possível aferir

ESTILO ARQUITETÓNICO TIPIFICADO

Barroco Pombalino

INFORMAÇÃO COMPLEMENTAR

FRAÇÕES HAB.

3

Nº TOTAL FRAÇÕES

3

FRAÇÕES NÃO HAB.

0

SISTEMA CONSTRUTIVO Alvenaria de Pedra CLASSIF. TIPOLOGICA Edifício Clássico/Prédio ÉPOCA DE CONSTRUÇÃO 1755 a 1780

ÚLTIMOS PISOS Andar Recuado REVESTIMENTO EXTERIOR Pintura TIPO DE COBERTURA Telha Marselha

ELEMENTOS CARACTERÍSTICOS EXTERIORES

- | | | | |
|---|---|--|--|
| <input type="checkbox"/> Cúpulas | <input type="checkbox"/> Silharias | <input type="checkbox"/> Ressalto de Cunhal | <input type="checkbox"/> Arcos e Contraf. Aparelho |
| <input type="checkbox"/> Minaretes | <input type="checkbox"/> Soco | <input type="checkbox"/> Tirantes de F.Forj. | <input type="checkbox"/> Arcos Ogivados |
| <input type="checkbox"/> Trapeira | <input type="checkbox"/> Colunas | <input type="checkbox"/> Torreões Laterais | <input type="checkbox"/> Medalhões Decorativos |
| <input type="checkbox"/> Ameias | <input checked="" type="checkbox"/> Cantarias | <input type="checkbox"/> Azulejos relevado | <input type="checkbox"/> Silharias Azulejular |
| <input type="checkbox"/> Arquitrave | <input type="checkbox"/> Estatuas | <input type="checkbox"/> Verga Adornada | <input type="checkbox"/> Cunhal Apilastrado |
| <input type="checkbox"/> Frisos | <input type="checkbox"/> Óculos | <input type="checkbox"/> Vãos Dim. Reduzida | <input type="checkbox"/> Janela Mestra |
| <input checked="" type="checkbox"/> Beirado | <input type="checkbox"/> Frontões | <input type="checkbox"/> Verga em Volta Perfeita | <input type="checkbox"/> Mansarda |
| <input type="checkbox"/> Cornija | <input type="checkbox"/> Balaustrada | <input type="checkbox"/> Vão de Sacada | <input type="checkbox"/> Gradeamentos em Ferro |
| <input checked="" type="checkbox"/> Cimalkhas | <input type="checkbox"/> Platabanda | <input type="checkbox"/> Vão Duplo | <input type="checkbox"/> Janela de Guilhotina |
| <input type="checkbox"/> Cunhais | <input type="checkbox"/> Mainéis | <input type="checkbox"/> Vão Trilobado | <input type="checkbox"/> Misulas de Volta |
| <input type="checkbox"/> Pilastras | <input type="checkbox"/> Alpendre | <input type="checkbox"/> Arco de Cantaria | <input type="checkbox"/> Rendilhados de Cumeira |

ELEMENTOS CONTEMPORÂNEOS

- | | |
|---|---|
| <input checked="" type="checkbox"/> Alumínio/PVC. | <input type="checkbox"/> Publicidade |
| <input checked="" type="checkbox"/> Marmorite | <input type="checkbox"/> Toldos |
| <input checked="" type="checkbox"/> Estores | <input type="checkbox"/> Aparelhos de AC |
| <input checked="" type="checkbox"/> Antenas | <input checked="" type="checkbox"/> Cablagens |

ESTADO DE CONSERVAÇÃO

Médio

NÍVEL DE INTERVENÇÃO

3

☐ Intervenção Urgente

Nível 3 - Contempla maiores intervenções, nomeadamente pintura total das fachadas e de outros elementos exteriores do edifício, substituição de todas as cavilharias, intervenções nas redes de abastecimento de água, esgotos, gás, etc. Este nível de intervenção corresponde a obras de carácter estrutural contribuindo para assegurar ou beneficiar a segurança do edifício.

CARACTERIZAÇÃO HISTÓRICA

OBSERVAÇÕES GERAIS

ANEXO FOTOGRÁFICO



Foto 1 - Aspetto Geral



Foto 2 - Fachada lateral



Foto 3 - Acesso

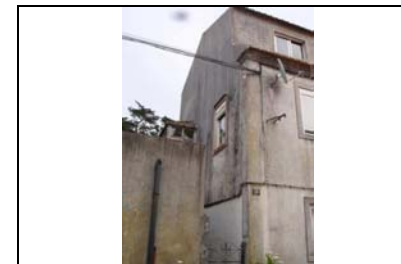

Foto 4 e 5 - Acesso e Portão de entrada



Foto 5 - Aspetto do Vão

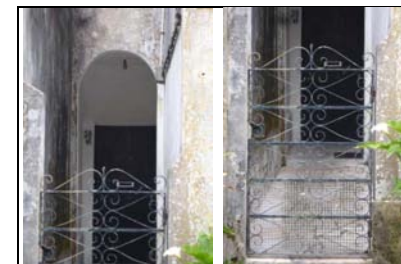

Sem Legenda

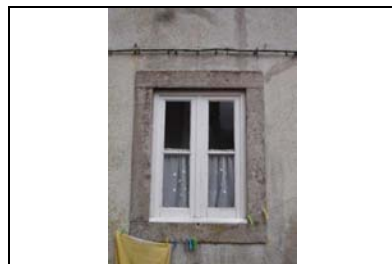
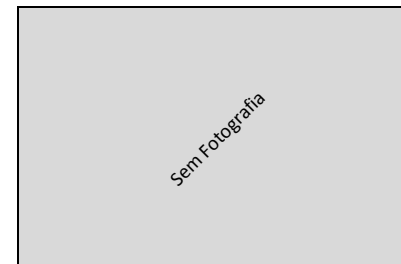

Sem Legenda

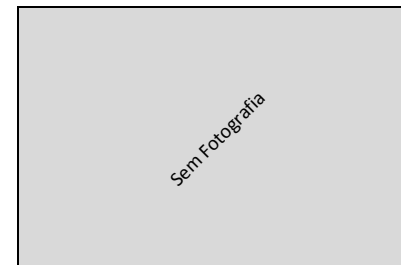

Sem Legenda

AUTO DE IMÓVEL

CÓDIGO SIG DO EDIFÍCIO :

Q46029

QUARTEIRÃO

Q46

FREGUESIA

São Pedro de Penaferrim

ARTº MAT

--

17 | 4 | 2014

EDIFÍCIO

29

IDENTIFICAÇÃO DO IMÓVEL

LOCALIZAÇÃO1: Rua do Campo Nº 36

LOCALIZAÇÃO2: Escadinhas do Campo Nº 8

LOCALIZAÇÕES: Nº

ÁREA DO LOTE 199 (m²) ÁREA DE IMPLANTAÇÃO 54 (m²) Nº DE PISOS 2

ÁREA DESCOBERTA 145 (m²) A.B.C. 108 (m²) PISOS ACIMA 2

PISOS ABAIXO 0

PROPRIETÁRIO(S): --

MORADA(S): --

ANEXOS

- ☐ Registo Predial
☐ Imóvel Classificado
☐ Plantas de Arq.
☐ Processo C.M.S.
☐

CARACTERÍSTICAS ARQUITETÓNICAS

CLASSIFICAÇÃO PATRIMONIAL

Não foi possível aferir

ESTILO ARQUITETÓNICO TIPIFICADO

Barroco Pombalino

INFORMAÇÃO COMPLEMENTAR

FRAÇÕES HAB.

1

Nº TOTAL FRAÇÕES

1

FRAÇÕES NÃO HAB.

0

SISTEMA CONSTRUTIVO Alvenaria de Pedra CLASSIF. TIPOLOGICA Edifício Clássico/Prédio ÉPOCA DE CONSTRUÇÃO 1755 a 1780

ÚLTIMOS PISOS Cobertura Inclinada REVESTIMENTO EXTERIOR Pintura TIPO DE COBERTURA Telha Marselha

ELEMENTOS CARACTERÍSTICOS EXTERIORES

- ☐ Cúpulas ☐ Silharias ☐ Ressalto de Cunhal ☐ Arcos e Contraf. Aparelho
☐ Minaretes ☒ Soco ☐ Tirantes de F.Forj. ☐ Arcos Ogivados
☐ Trapeira ☐ Colunas ☐ Torreões Laterais ☐ Medalhões Decorativos
☐ Ameias ☒ Cantarias ☐ Azulejos relevado ☐ Silharias Azulejular
☐ Arquitrave ☐ Estatuas ☐ Verga Adornada ☐ Cunhal Apilastrado
☐ Frisos ☐ Óculos ☒ Vãos Dim. Reduzida ☐ Janela Mestra
☒ Beirado ☐ Frontões ☐ Verga em Volta Perfeita ☐ Mansarda
☐ Cornija ☐ Balaustrada ☐ Vão de Sacada ☐ Gradeamentos em Ferro
☒ Cimbalhas ☐ Platibanda ☐ Vão Duplo ☐ Janela de Guillhotina
☐ Cunhais ☐ Mainéis ☐ Vão Trilobado ☐ Misulas de Volta
☐ Pilastras ☐ Alpendre ☐ Arco de Cantaria ☐ Rendilhados de Cumeeira

ELEMENTOS CONTEMPORÂNEOS

- ☒ Alumínio/PVC. ☐ Publicidade
☐ Marmorite ☐ Toldos
☒ Estores ☐ Aparelhos de AC
☒ Antenas ☒ Cablagens

ESTADO DE CONSERVAÇÃO

Mau

NÍVEL DE INTERVENÇÃO

2

Nível 2 - Prevê a contenção de fachadas, sendo o restante, um edifício novo.

- ☒ Intervenção Urgente

CARACTERIZAÇÃO HISTÓRICA

OBSERVAÇÕES GERAIS

ANEXO FOTOGRÁFICO



Foto 1 - Vista de rua



Foto 2 - Vista de rua



Foto 3 e 4 - Acessos



Foto 5 e 6 - Portões de entrada



Foto 7 e 8 - Empena da Travessa do Depósito e Vão de Dimensão Reduzida



Sem Legenda



Sem Legenda



Sem Legenda

IDENTIFICAÇÃO DO IMÓVEL

LOCALIZAÇÃO1: Rua do Campo Nº 2

LOCALIZAÇÃO2: Rua Alvaro dos Reis Nº S/N

LOCALIZAÇÃO3: Nº

ÁREA DO LOTE 28733 (m²)

ÁREA DE IMPLANTAÇÃO 793 (m²)

Nº DE PISOS 3

ÁREA DESCOBERTA 27940 (m²)

A.B.C. 2432 (m²)

PISOS ACIMA 3

PISOS ABAIXO 0

PROPRIETÁRIO(S): --

MORADA(S): --

CARACTERÍSTICAS ARQUITETÓNICAS

CLASSIFICAÇÃO PATRIMONIAL
Classificado - Conjunto de Interesse Municipal

ESTILO ARQUITETÓNICO TIPIFICADO
Barroco Pombalino

SISTEMA CONSTRUCTIVO
Alvenaria de Pedra

CLASSIF. TIPOLOGICA
Edifício Clássico/Prédio

ÉPOCA DE CONSTRUÇÃO
1755 a 1780

ÚLTIMOS PISOS
Cobertura Inclinação

REVESTIMENTO EXTERIOR
Pintura

TIPO DE COBERTURA
Telha de aba e canudo

ELEMENTOS CARACTERÍSTICOS EXTERIORES

☐ Cúpulas ☐ Silharias ☐ Ressalto de Cunhal ☐ Arcos e Contraf. Aparelho

☐ Minaretes ☐ Soco ☐ Tirantes de F.Forj. ☐ Arcos Ogivados

☐ Trapeira ☐ Colunas ☐ Torreões Laterais ☐ Medalhões Decorativos

☐ Ameias ☒ Cantarias ☐ Azulejos relevado ☐ Silharias Azulejular

☐ Arquitrave ☒ Estatuas ☐ Verga Adornada ☐ Cunhal Apilastrado

☒ Frisos ☐ Óculos ☐ Vãos Dim. Reduzida ☐ Janela Mestra

☒ Beirado ☐ Frontões ☐ Verga em Volta Perfeita ☐ Mansarda

☒ Cornija ☒ Balaustrada ☐ Vão de Sacada ☒ Gradeamentos em Ferro

☒ Cimalthas ☐ Platibanda ☐ Vão Duplo ☐ Janela de Guilhotina

☒ Cunhais ☐ Mainéis ☐ Vão Trilobado ☐ Misulas de Volta

☐ Pilastras ☐ Alpendre ☐ Arco de Cantaria ☐ Rendilhados de Cumeeira

CARACTERIZAÇÃO HISTÓRICA

Edifício constr. em meados do Séc. XVIII p/ residência sazonal do 5º marquês de Marialva, D. Diogo Coutinho, estribeiro-mor da rainha D. Maria I. Em 1855 venda da propriedade ao 2º marquês de Valada, D. José Castro, oficial-mor da Casa Real. Em 1898 a quinta era pertença do 2º conde da Caparica, D. Francisco de Meneses, que no mesmo ano a vende ao 2º visconde de Soares Franco, Francisco Soares Franco. Em 1937 o então proprietário Nuno de Orey, leva a cabo uma significativa campanha de obras. Na década de 40 é adquirida por D. Duarte Nuno

OBSERVAÇÕES GERAIS

Planta composta irregular, em L pela articulação de 2 corpos rectangulares interligados por um 3º corpo mais pequeno. Volumetria cobertura efectuada por telhados a 3 e 4 águas. De salientar a existência de varios lambris azulejar, uns policromo da 2ª metade do século 18 cd cenas historiadas, outros com lambris azulejares setecentistas. De referir ainda a existência de e de pequenas aplicações de talha dourada nos ângulos do tecto e a decoração do WC principal no estilo neopompeiano.



- ANEXOS**
- ☐ Registo Predial
- ☐ Imóvel Classificado
- ☐ Plantas de Arq.
- ☐ Processo C.M.S.
- ☐

INFORMAÇÃO COMPLEMENTAR

FRAÇÕES HAB. 1

Nº TOTAL FRAÇÕES 1

FRAÇÕES NÃO HAB. 0

INTERVENÇÕES RECENTES S/Informação

USO PREDOMINANTE Habitacional

ELEMENTOS CONTEMPORANEOS

☒ Alumínio/PVC. ☐ Publicidade

☐ Marmorite ☐ Toldos

☐ Estores ☐ Aparelhos de AC

☐ Antenas ☒ Cablagens

ESTADO DE CONSERVAÇÃO Médio

NÍVEL DE INTERVENÇÃO 3

☐ Intervenção Urgente

Nível 3 - Contempla maiores intervenções, nomeadamente pintura total das fachadas e de outros elementos exteriores do edifício, substituição de todas as caixilharias, intervenções nas redes de abastecimento de água, esgotos, gás, etc. Este nível de intervenção corresponde a obras de carácter estrutural contribuindo para assegurar ou beneficiar a segurança do edifício.

ANEXO FOTOGRÁFICO



Foto 1 - Aspetto do Gaveto



Foto 2 - Fachada Lateral



Foto 3 - Vista da fachada Principal



Foto 4 - Vista da Rua do Campo



Foto 5 - Aspetto do Vão



Foto 6 - Acesso

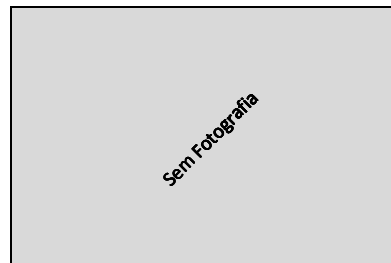

Sem Legenda



Sem Legenda

AUTO DE IMÓVEL

CÓDIGO SIG DO EDIFÍCIO :

Q46031A

FREGUESIA

São Pedro de Penaferrim

17 | 4 | 2014

QUARTEIRÃO

Q46

ARTº MAT

EDIFÍCIO

31



IDENTIFICAÇÃO DO IMÓVEL

LOCALIZAÇÃO01: Rua do Campo Nº 78/10/1

LOCALIZAÇÃO02: Nº

LOCALIZAÇÃO03: Nº

ÁREA DO LOTE 1273 (m²) ÁREA DE IMPLANTAÇÃO 346 (m²) Nº DE PISOS 2

ÁREA DESCOBERTA 927 (m²) A.B.C. 839 (m²) PISOS ACIMA 2

PISOS ABAIXO 0

PROPRIETÁRIO(S):

MORADA(S):

- ANEXOS**
- ☐ Registo Predial
 - ☐ Imóvel Classificado
 - ☐ Plantas de Arq.
 - ☐ Processo C.M.S.
 - ☐

CARACTERÍSTICAS ARQUITETÓNICAS

CLASSIFICAÇÃO PATRIMONIAL

Não foi possível aferir

ESTILO ARQUITETÓNICO TIPIFICADO

Barroco Pombalino

INFORMAÇÃO COMPLEMENTAR

FRAÇÕES HAB.

1

Nº TOTAL FRAÇÕES

1

FRAÇÕES NÃO HAB.

0

SISTEMA CONSTRUTIVO Alvenaria de Pedra CLASSIF. TIPOLOGICA Edifício Clássico/Prédio ÉPOCA DE CONSTRUÇÃO 1755 a 1780

ÚLTIMOS PISOS Cobertura Inclinada REVESTIMENTO EXTERIOR Pintura TIPO DE COBERTURA Telha de canudo

INTERVENÇÕES RECENTES

S/Informação

USO PREDOMINANTE

Habitacional

ELEMENTOS CARACTERÍSTICOS EXTERIORES

- | | | | |
|---|---|--|---|
| <input type="checkbox"/> Cúpulas | <input type="checkbox"/> Silharias | <input type="checkbox"/> Ressalto de Cunhal | <input type="checkbox"/> Arcos e Contraf. Aparelho |
| <input type="checkbox"/> Minaretes | <input type="checkbox"/> Soco | <input type="checkbox"/> Tirantes de F.Forj. | <input type="checkbox"/> Arcos Ogivados |
| <input type="checkbox"/> Trapeira | <input type="checkbox"/> Colunas | <input type="checkbox"/> Torreões Laterais | <input type="checkbox"/> Medalhões Decorativos |
| <input type="checkbox"/> Ameias | <input checked="" type="checkbox"/> Cantarias | <input type="checkbox"/> Azulejos relevado | <input type="checkbox"/> Silharias Azulejular |
| <input type="checkbox"/> Arquitrave | <input type="checkbox"/> Estatuas | <input type="checkbox"/> Verga Adornada | <input type="checkbox"/> Cunhal Apilastrado |
| <input type="checkbox"/> Frisos | <input type="checkbox"/> Óculos | <input type="checkbox"/> Vãos Dim. Reduzida | <input type="checkbox"/> Janela Mestra |
| <input checked="" type="checkbox"/> Beirado | <input type="checkbox"/> Frontões | <input type="checkbox"/> Verga em Volta Perfeita | <input type="checkbox"/> Mansarda |
| <input type="checkbox"/> Cornija | <input type="checkbox"/> Balaustrada | <input type="checkbox"/> Vão de Sacada | <input checked="" type="checkbox"/> Gradeamentos em Ferro |
| <input type="checkbox"/> Cimbalhas | <input type="checkbox"/> Platibanda | <input type="checkbox"/> Vão Duplo | <input type="checkbox"/> Janela de Guilhotina |
| <input type="checkbox"/> Cunhais | <input type="checkbox"/> Mainéis | <input type="checkbox"/> Vão Trilobado | <input type="checkbox"/> Misulas de Volta |
| <input type="checkbox"/> Pilastras | <input type="checkbox"/> Apendre | <input checked="" type="checkbox"/> Arco de Cantaria | <input type="checkbox"/> Rendilhados de Cumeeira |

ELEMENTOS CONTEMPORÂNEOS

- | | |
|--|---|
| <input type="checkbox"/> Alumínio/PVC. | <input type="checkbox"/> Publicidade |
| <input type="checkbox"/> Marmorite | <input type="checkbox"/> Toldos |
| <input type="checkbox"/> Estores | <input type="checkbox"/> Aparelhos de AC |
| <input type="checkbox"/> Antenas | <input checked="" type="checkbox"/> Cablagens |

ESTADO DE CONSERVAÇÃO

Ruina

NÍVEL DE INTERVENÇÃO

1

- ☒ Intervenção Urgente

Nível 1 - Corresponde à execução de um novo edifício e demolição do existente.

CARACTERIZAÇÃO HISTÓRICA

OBSERVAÇÕES GERAIS

ANEXO FOTOGRÁFICO



Foto 1 - Aspeto Geral



Foto 2 - Acesso a veículos Automóveis



Foto 3 - Acesso



Foto 4 - Acesso



Foto 5 - Acesso

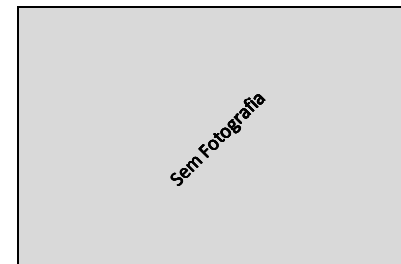

Sem Legenda



Sem Legenda



Sem Legenda

AUTO DE IMÓVEL

CÓDIGO SIG DO EDIFÍCIO :

Q46032

QUARTEIRÃO

Q46

FREGUESIA

São Pedro de Penaferrim

ARTº MAT

--

17 | 4 | 2014

EDIFÍCIO

32

IDENTIFICAÇÃO DO IMÓVEL

LOCALIZAÇÃO01: Caminho da Boa Vista Nº 1

LOCALIZAÇÃO02: Nº

LOCALIZAÇÕES: Nº

ÁREA DO LOTE 929 (m²) ÁREA DE IMPLANTAÇÃO 184 (m²) Nº DE PISOS 1

ÁREA DESCOBERTA 745 (m²) A.B.C. 221 (m²) PISOS ACIMA 1

PISOS ABAIXO 0

PROPRIETÁRIO(S): --

MORADA(S): --

ANEXOS

- ☐ Registo Predial
☐ Imóvel Classificado
☐ Plantas de Arq.
☐ Processo C.M.S.
☐

CARACTERÍSTICAS ARQUITETÓNICAS

CLASSIFICAÇÃO PATRIMONIAL

Não foi possível aferir

ESTILO ARQUITETÓNICO TIPIFICADO

Neo Vernaculo Contemporaneo

INFORMAÇÃO COMPLEMENTAR

FRAÇÕES HAB.

1

Nº TOTAL FRAÇÕES

1

FRAÇÕES NÃO HAB.

0

SISTEMA CONSTRUCTIVO	CLASSIF. TIPOLOGICA	ÉPOCA DE CONSTRUÇÃO
Betão	Edifício Clássico/Prédio	1975 a 1999
ÚLTIMOS PISOS	REVESTIMENTO EXTERIOR	TIPO DE COBERTURA
Andar Recuado	Pintura	Telha de canudo

INTERVENÇÕES RECENTES

S/Informação

USO PREDOMINANTE

Habitacional

ELEMENTOS CARACTERÍSTICOS EXTERIORES

- | | | | |
|---|---|--|--|
| <input type="checkbox"/> Cúpulas | <input type="checkbox"/> Silharias | <input type="checkbox"/> Ressalto de Cunhal | <input type="checkbox"/> Arcos e Contraf. Aparelho |
| <input type="checkbox"/> Minaretes | <input type="checkbox"/> Soco | <input type="checkbox"/> Tirantes de F.Forj. | <input type="checkbox"/> Arcos Ogivados |
| <input type="checkbox"/> Trapeira | <input type="checkbox"/> Colunas | <input type="checkbox"/> Torreões Laterais | <input type="checkbox"/> Medalhões Decorativos |
| <input type="checkbox"/> Ameias | <input checked="" type="checkbox"/> Cantarias | <input type="checkbox"/> Azulejos relevado | <input type="checkbox"/> Silharias Azulejular |
| <input type="checkbox"/> Arquitrave | <input type="checkbox"/> Estatuas | <input type="checkbox"/> Verga Adornada | <input type="checkbox"/> Cunhal Apilastrado |
| <input type="checkbox"/> Frisos | <input type="checkbox"/> Óculos | <input type="checkbox"/> Vãos Dim. Reduzida | <input type="checkbox"/> Janela Mestra |
| <input checked="" type="checkbox"/> Beirado | <input type="checkbox"/> Frontões | <input type="checkbox"/> Verga em Volta Perfeita | <input type="checkbox"/> Mansarda |
| <input type="checkbox"/> Cornija | <input type="checkbox"/> Balaustrada | <input type="checkbox"/> Vão de Sacada | <input type="checkbox"/> Gradeamentos em Ferro |
| <input checked="" type="checkbox"/> Cimbalhas | <input type="checkbox"/> Platibanda | <input type="checkbox"/> Vão Duplo | <input type="checkbox"/> Janela de Guillhotina |
| <input type="checkbox"/> Cunhais | <input type="checkbox"/> Mainéis | <input type="checkbox"/> Vão Trilobado | <input type="checkbox"/> Misulas de Volta |
| <input type="checkbox"/> Pilastras | <input type="checkbox"/> Alpendre | <input type="checkbox"/> Arco de Cantaria | <input type="checkbox"/> Rendilhados de Cumeeira |

ELEMENTOS CONTEMPORÂNEOS

- | | |
|--|---|
| <input type="checkbox"/> Alumínio/PVC. | <input type="checkbox"/> Publicidade |
| <input type="checkbox"/> Marmorite | <input type="checkbox"/> Toldos |
| <input type="checkbox"/> Estores | <input type="checkbox"/> Aparelhos de AC |
| <input type="checkbox"/> Antenas | <input checked="" type="checkbox"/> Cablagens |

ESTADO DE CONSERVAÇÃO

Bom

NÍVEL DE INTERVENÇÃO

4

☐ Intervenção Urgente

Nível 4 - Grau de reabilitação mais baixo considera apenas pequenas intervenções na envolvente exterior do edifício (substituição de casilharia, pintura de elementos de fachada, substituição de algerozes e outras pequenas intervenções isoladas). A este nível corresponde a intervenção para reparação de pequenos problemas ocasionais sem efeitos estruturais.

CARACTERIZAÇÃO HISTÓRICA

OBSERVAÇÕES GERAIS

ANEXO FOTOGRÁFICO



Foto 1 - Vista possível



Foto 2 - Vista de rua



Foto 3 - Acessos



Foto 4 - Vista de rua



Foto 5 - Acesso



Foto 6 - Acesso a veículos automóveis



Sem Legenda



Sem Legenda

AUTO DE IMÓVEL

CÓDIGO SIG DO EDIFÍCIO :

Q47001

QUARTEIRÃO

Q47

FREGUESIA

São Pedro de Penaferrim

ARTº MAT

17 | 4 | 2014

EDIFÍCIO

1

IDENTIFICAÇÃO DO IMÓVEL

LOCALIZAÇÃO1: Rua do Roseiral Nº 16/26

LOCALIZAÇÃO2: Nº

LOCALIZAÇÃO3: Nº

ÁREA DO LOTE 2114 (m²) ÁREA DE IMPLANTAÇÃO 338 (m²) Nº DE PISOS 3

ÁREA DESCOBERTA 1776 (m²) A.B.C. 1028 (m²) PISOS ACIMA 3

PISOS ABAIXO 0

PROPRIETÁRIO(S):

MORADA(S):

ANEXOS

- ☐ Registo Predial
☐ Imóvel Classificado
☐ Plantas de Arq.
☐ Processo C.M.S.
☐

CARACTERÍSTICAS ARQUITETÓNICAS

CLASSIFICAÇÃO PATRIMONIAL

Não foi possível aferir

ESTILO ARQUITETÓNICO TIPIFICADO

Romântico Chale Urbano Simples

INFORMAÇÃO COMPLEMENTAR

FRAÇÕES HAB.

0

Nº TOTAL FRAÇÕES

1

FRAÇÕES NÃO HAB.

1

SISTEMA CONSTRUTIVO Alvenaria de Pedra CLASSIF. TIPOLOGICA Chale ÉPOCA DE CONSTRUÇÃO Sec. XIX

ÚLTIMOS PISOS Água Furtada REVESTIMENTO EXTERIOR Pedra TIPO DE COBERTURA Telha de aba e canudo

ELEMENTOS CARACTERÍSTICOS EXTERIORES

- ☐ Cúpulas ☐ Silharias ☐ Ressalto de Cunhal ☐ Arcos e Contraf. Aparelho
☐ Minaretes ☐ Soco ☐ Tirantes de F.Forj. ☐ Arcos Ogivados
☒ Trapeira ☐ Colunas ☐ Torreões Laterais ☐ Medalhões Decorativos
☐ Ameias ☒ Cantarias ☐ Azulejos relevado ☐ Silharias Azulejular
☐ Arquitrave ☒ Estatuas ☒ Verga Adornada ☐ Cunhal Apilastrado
☐ Frisos ☐ Óculos ☐ Vãos Dim. Reduzida ☐ Janela Mestra
☒ Beirado ☐ Frontões ☐ Verga em Volta Perfeita ☐ Mansarda
☐ Cornija ☐ Balaustrada ☐ Vão de Sacada ☒ Gradeamentos em Ferro
☐ Cimalkas ☐ Platibanda ☐ Vão Duplo ☐ Janela de Guilhotina
☒ Cunhais ☐ Mainéis ☐ Vão Trilobado ☐ Misulas de Volta
☐ Pilastras ☐ Alpendre ☐ Arco de Cantaria ☐ Rendilhados de Cumeeira

ELEMENTOS CONTEMPORÂNEOS

- ☐ Alumínio/PVC. ☐ Publicidade
☐ Marmorite ☐ Toldos
☐ Estores ☐ Aparelhos de AC
☐ Antenas ☒ Cablagens

ESTADO DE CONSERVAÇÃO

Médio

NÍVEL DE INTERVENÇÃO

3

- ☐ Intervenção Urgente

Nível 3 - Contempla maiores intervenções, nomeadamente pintura total das fachadas e de outros elementos exteriores do edifício, substituição de todas as caixilharias, intervenções nas redes de abastecimento de água, esgotos, gás, etc. Este nível de intervenção corresponde a obras de carácter estrutural contribuindo para assegurar ou beneficiar a segurança do edifício.

CARACTERIZAÇÃO HISTÓRICA

OBSERVAÇÕES GERAIS



ANEXO FOTOGRÁFICO



Foto 1 - Vista de Rua



Foto 2 - Fachada Lateral



Foto 3 e 4 - Acessos



Foto 5 e 6 - Acessos



Foto 7 - Acesso

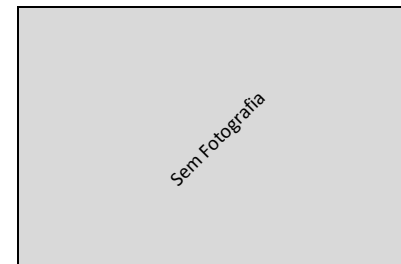

Sem Legenda

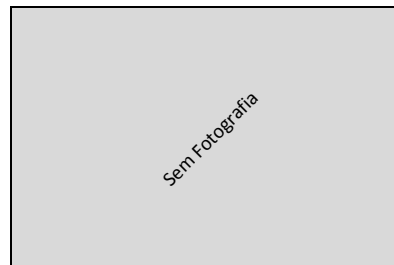

Sem Legenda

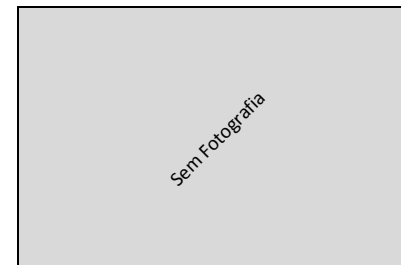

Sem Legenda

AUTO DE IMÓVEL

CÓDIGO SIG DO EDIFÍCIO :

Q47002

QUARTEIRÃO

Q47

FREGUESIA

São Pedro de Penaferrim

ARTº MAT

17 | 4 | 2014

EDIFÍCIO

2

IDENTIFICAÇÃO DO IMÓVEL

LOCALIZAÇÃO1: Rua do Roseiral Nº 8/10/12

LOCALIZAÇÃO2: Nº

LOCALIZAÇÃO3: Nº

ÁREA DO LOTE 732 (m²) ÁREA DE IMPLANTAÇÃO 386 (m²) Nº DE PISOS 3

ÁREA DESCOBERTA 346 (m²) A.B.C. 1260 (m²) PISOS ACIMA 3

PISOS ABAIXO 0

PROPRIETÁRIO(S):

MORADA(S):

- ANEXOS**
- ☐ Registo Predial
 - ☐ Imóvel Classificado
 - ☐ Plantas de Arq.
 - ☒ Processo C.M.S.
 - ☐

CARACTERÍSTICAS ARQUITETÓNICAS

CLASSIFICAÇÃO PATRIMONIAL

Não foi possível aferir

ESTILO ARQUITETÓNICO TIPIFICADO

Romântico Chale Urbano Simples

INFORMAÇÃO COMPLEMENTAR

FRAÇÕES HAB.

3

Nº TOTAL FRAÇÕES

3

FRAÇÕES NÃO HAB.

0

SISTEMA CONSTRUTIVO	CLASSIF. TIPOLOGICA	ÉPOCA DE CONSTRUÇÃO
Alvenaria de Pedra	Chale	Sec. XIX
ÚLTIMOS PISOS	REVESTIMENTO EXTERIOR	TIPO DE COBERTURA
Água Furtada	Pedra	Telha Marselha

INTERVENÇÕES RECENTES

S/Informação

USO PREDOMINANTE

Habitacional

ELEMENTOS CARACTERÍSTICOS EXTERIORES

- | | | | |
|---|---|--|---|
| <input type="checkbox"/> Cúpulas | <input type="checkbox"/> Silharias | <input type="checkbox"/> Ressalto de Cunhal | <input type="checkbox"/> Arcos e Contraf. Aparelho |
| <input type="checkbox"/> Minaretes | <input type="checkbox"/> Soco | <input type="checkbox"/> Tirantes de F.Forj. | <input type="checkbox"/> Arcos Ogivados |
| <input type="checkbox"/> Trapeira | <input type="checkbox"/> Colunas | <input type="checkbox"/> Torreões Laterais | <input type="checkbox"/> Medalhões Decorativos |
| <input type="checkbox"/> Ameias | <input checked="" type="checkbox"/> Cantarias | <input type="checkbox"/> Azulejos relevado | <input type="checkbox"/> Silharias Azulejular |
| <input type="checkbox"/> Arquivadas | <input type="checkbox"/> Estatuas | <input type="checkbox"/> Verga Adornada | <input type="checkbox"/> Cunhal Apilastrado |
| <input type="checkbox"/> Frisos | <input type="checkbox"/> Óculos | <input checked="" type="checkbox"/> Vãos Dim. Reduzida | <input type="checkbox"/> Janela Mestra |
| <input checked="" type="checkbox"/> Beirado | <input type="checkbox"/> Frontões | <input type="checkbox"/> Verga em Volta Perfeita | <input type="checkbox"/> Mansarda |
| <input type="checkbox"/> Cornija | <input type="checkbox"/> Balaustrada | <input checked="" type="checkbox"/> Vão de Sacada | <input checked="" type="checkbox"/> Gradeamentos em Ferro |
| <input type="checkbox"/> Cimbalhas | <input type="checkbox"/> Platibanda | <input type="checkbox"/> Vão Duplo | <input type="checkbox"/> Janela de Guilhotina |
| <input type="checkbox"/> Cunhais | <input type="checkbox"/> Mainéis | <input type="checkbox"/> Vão Trilobado | <input type="checkbox"/> Misulas de Volta |
| <input type="checkbox"/> Pilastras | <input type="checkbox"/> Alpendre | <input type="checkbox"/> Arco de Cantaria | <input checked="" type="checkbox"/> Rendilhados de Cumeeira |

ELEMENTOS CONTEMPORÂNEOS

- | | |
|---|---|
| <input checked="" type="checkbox"/> Alumínio/PVC. | <input type="checkbox"/> Publicidade |
| <input type="checkbox"/> Marmorite | <input type="checkbox"/> Toldos |
| <input type="checkbox"/> Estores | <input type="checkbox"/> Aparelhos de AC |
| <input checked="" type="checkbox"/> Antenas | <input checked="" type="checkbox"/> Cablagens |

ESTADO DE CONSERVAÇÃO

Médio

NÍVEL DE INTERVENÇÃO

3

☐ Intervenção Urgente

Nível 3 - Contempla maiores intervenções, nomeadamente pintura total das fachadas e de outros elementos exteriores do edifício, substituição de todas as cavilhas, intervenções nas redes de abastecimento de água, esgotos, gás, etc. Este nível de intervenção corresponde a obras de carácter estrutural contribuindo para assegurar ou beneficiar a segurança do edifício.

CARACTERIZAÇÃO HISTÓRICA

OBSERVAÇÕES GERAIS



ANEXO FOTOGRÁFICO



Foto 1 - Aspeto Geral



Foto 2 - Acesso



Foto 3 e 4 - Acessos

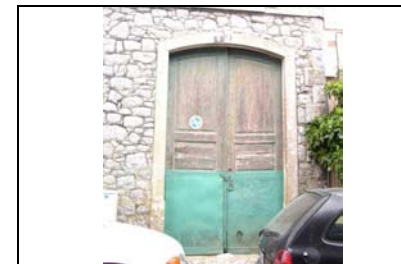

Foto 5 - Vão de Sacada com gradeamento



Foto 6 - Acesso



Foto 7 - Acesso

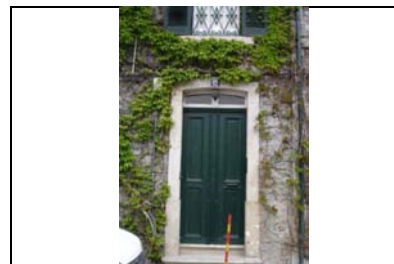
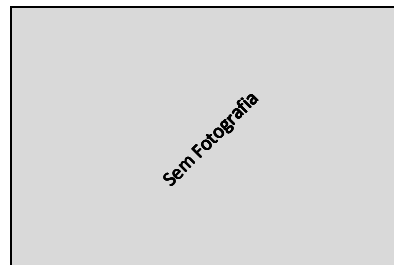

Sem Legenda

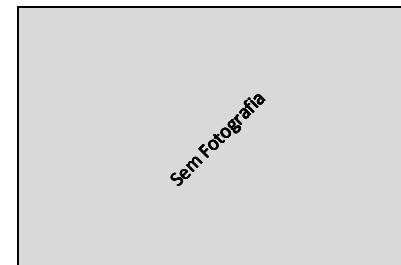

Sem Legenda

AUTO DE IMÓVEL

CÓDIGO SIG DO EDIFÍCIO :

Q47003

FREGUESIA

São Pedro de Penaferrim

17 | 4 | 2014

QUARTEIRÃO

Q47

ARTº MAT

--

EDIFÍCIO

3



IDENTIFICAÇÃO DO IMÓVEL

LOCALIZAÇÃO01: Rua do Roseiral Nº 2

LOCALIZAÇÃO02: Nº

LOCALIZAÇÃO03: Nº

ÁREA DO LOTE 153 (m²) ÁREA DE IMPLANTAÇÃO 94 (m²) Nº DE PISOS 3

ÁREA DESCOBERTA 59 (m²) A.B.C. 297 (m²) PISOS ACIMA 3

PISOS ABAIXO 0

PROPRIETÁRIO(S): --

MORADA(S): --

ANEXOS

- ☐ Registo Predial
☐ Imóvel Classificado
☐ Plantas de Arq.
☐ Processo C.M.S.
☐

CARACTERÍSTICAS ARQUITETÓNICAS

CLASSIFICAÇÃO PATRIMONIAL

Não foi possível aferir

ESTILO ARQUITETÓNICO TIPIFICADO

Barroco Pombalino

INFORMAÇÃO COMPLEMENTAR

FRAÇÕES HAB.

3

Nº TOTAL FRAÇÕES

3

FRAÇÕES NÃO HAB.

0

SISTEMA CONSTRUCTIVO Alvenaria de Pedra CLASSIF. TIPOLOGICA Edifício Clássico/Prédio ÉPOCA DE CONSTRUÇÃO 1755 a 1780

ÚLTIMOS PISOS Cobertura Inclinada REVESTIMENTO EXTERIOR Pintura TIPO DE COBERTURA Telha Marselha

INTERVENÇÕES RECENTES

S/Informação

USO PREDOMINANTE

Habitacional

ELEMENTOS CARACTERÍSTICOS EXTERIORES

- ☐ Cúpulas ☐ Silharias ☐ Ressalto de Cunhal ☐ Arcos e Contraf. Aparelho
☐ Minaretes ☐ Soco ☐ Tirantes de F.Forj. ☐ Arcos Ogivados
☐ Trapeira ☐ Colunas ☐ Torreões Laterais ☐ Medalhões Decorativos
☐ Ameias ☒ Cantarias ☐ Azulejos relevado ☐ Silharias Azulejular
☐ Arquitrave ☐ Estatuas ☐ Verga Adornada ☐ Cunhal Apilastrado
☐ Frisos ☐ Óculos ☐ Vãos Dim. Reduzida ☐ Janela Mestra
☒ Beirado ☐ Frontões ☐ Verga em Volta Perfeita ☐ Mansarda
☐ Cornija ☐ Balaustrada ☐ Vão de Sacada ☐ Gradeamentos em Ferro
☒ Cimalkhas ☐ Platibanda ☐ Vão Duplo ☐ Janela de Guilhotina
☐ Cunhais ☐ Mainéis ☐ Vão Trilobado ☐ Misulas de Volta
☐ Pilastras ☐ Alpendre ☐ Arco de Cantaria ☐ Rendilhados de Cumeeira

ELEMENTOS CONTEMPORÂNEOS

- ☐ Alumínio/PVC. ☐ Publicidade
☐ Marmorite ☐ Toldos
☒ Estores ☐ Aparelhos de AC
☐ Antenas ☒ Cablagens

ESTADO DE CONSERVAÇÃO

Médio

NÍVEL DE INTERVENÇÃO

3

☐ Intervenção Urgente

Nível 3 - Contempla maiores intervenções, nomeadamente pintura total das fachadas e de outros elementos exteriores do edifício, substituição de todas as caixilharias, intervenções nas redes de abastecimento de água, esgotos, gás, etc. Este nível de intervenção corresponde a obras de carácter estrutural contribuindo para assegurar ou beneficiar a segurança do edifício.

CARACTERIZAÇÃO HISTÓRICA

OBSERVAÇÕES GERAIS

ANEXO FOTOGRÁFICO



Foto 1 - Aspetto Geral



Foto 2 - Acesso



Foto 3 - Acesso



Foto 4 - Vista de Rua

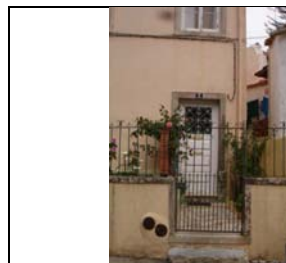

Foto 5 - Aspetto del Vão

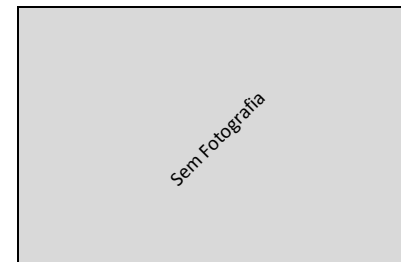

Sem Legenda

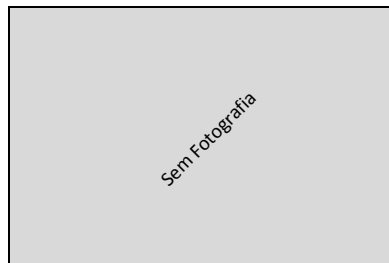

Sem Legenda

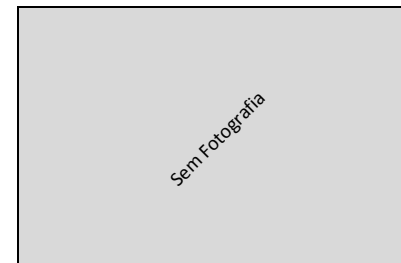

Sem Legenda

AUTO DE IMÓVEL

CÓDIGO SIG DO EDIFÍCIO :

Q47004

FREGUESIA

São Pedro de Penaferrim

17 | 4 | 2014

QUARTEIRÃO

Q47

ARTº MAT

EDIFÍCIO

4

IDENTIFICAÇÃO DO IMÓVEL

LOCALIZAÇÃO01: Rua do Roseiral Nº 2A/F

LOCALIZAÇÃO02: Nº

LOCALIZAÇÃO03: Nº

ÁREA DO LOTE 134 (m²) ÁREA DE IMPLANTAÇÃO 71 (m²) Nº DE PISOS 1

ÁREA DESCOBERTA 63 (m²) A.B.C. 105 (m²) PISOS ACIMA 1

PISOS ABAIXO 0

PROPRIETÁRIO(S):

MORADA(S):

- ANEXOS**
- ☐ Registo Predial
 - ☐ Imóvel Classificado
 - ☐ Plantas de Arq.
 - ☐ Processo C.M.S.
 - ☐

CARACTERÍSTICAS ARQUITETÓNICAS

CLASSIFICAÇÃO PATRIMONIAL

Não foi possível aferir

ESTILO ARQUITETÓNICO TIPIFICADO

Neo Vernaculo Contemporaneo

INFORMAÇÃO COMPLEMENTAR

FRAÇÕES HAB.

1

Nº TOTAL FRAÇÕES

1

FRAÇÕES NÃO HAB.

0

SISTEMA CONSTRUTIVO Betão CLASSIF. TIPOLOGICA Edifício Clássico/Prédio ÉPOCA DE CONSTRUÇÃO 1975 a 1999

ÚLTIMOS PISOS Cobertura Inclinada REVESTIMENTO EXTERIOR Pintura TIPO DE COBERTURA Telha Marselha

INTERVENÇÕES RECENTES

S/Informação

USO PREDOMINANTE

Habitacional

ELEMENTOS CARACTERÍSTICOS EXTERIORES

- | | | | |
|---|--------------------------------------|--|--|
| <input type="checkbox"/> Cúpulas | <input type="checkbox"/> Silharias | <input type="checkbox"/> Ressalto de Cunhal | <input type="checkbox"/> Arcos e Contraf. Aparelho |
| <input type="checkbox"/> Minaretes | <input type="checkbox"/> Soco | <input type="checkbox"/> Tirantes de F.Forj. | <input type="checkbox"/> Arcos Ogivados |
| <input type="checkbox"/> Trapeira | <input type="checkbox"/> Colunas | <input type="checkbox"/> Torreões Laterais | <input type="checkbox"/> Medalhões Decorativos |
| <input type="checkbox"/> Ameias | <input type="checkbox"/> Cantarias | <input type="checkbox"/> Azulejos relevado | <input type="checkbox"/> Silharias Azulejular |
| <input type="checkbox"/> Arquitrave | <input type="checkbox"/> Estatuas | <input type="checkbox"/> Verga Adornada | <input type="checkbox"/> Cunhal Apilastrado |
| <input type="checkbox"/> Frisos | <input type="checkbox"/> Óculos | <input type="checkbox"/> Vãos Dim. Reduzida | <input type="checkbox"/> Janela Mestra |
| <input checked="" type="checkbox"/> Beirado | <input type="checkbox"/> Frontões | <input type="checkbox"/> Verga em Volta Perfeita | <input type="checkbox"/> Mansarda |
| <input type="checkbox"/> Cornija | <input type="checkbox"/> Balaustrada | <input type="checkbox"/> Vão de Sacada | <input type="checkbox"/> Gradeamentos em Ferro |
| <input checked="" type="checkbox"/> Cimalkhas | <input type="checkbox"/> Platibanda | <input type="checkbox"/> Vão Duplo | <input type="checkbox"/> Janela de Guilhotina |
| <input type="checkbox"/> Cunhais | <input type="checkbox"/> Mainéis | <input type="checkbox"/> Vão Trilobado | <input type="checkbox"/> Misulas de Volta |
| <input type="checkbox"/> Pilastras | <input type="checkbox"/> Alpendre | <input type="checkbox"/> Arco de Cantaria | <input type="checkbox"/> Rendilhados de Cumeeira |

ELEMENTOS CONTEMPORANEOS

- | | |
|---|---|
| <input checked="" type="checkbox"/> Alumínio/PVC. | <input type="checkbox"/> Publicidade |
| <input type="checkbox"/> Marmorite | <input type="checkbox"/> Toldos |
| <input type="checkbox"/> Estores | <input type="checkbox"/> Aparelhos de AC |
| <input checked="" type="checkbox"/> Antenas | <input checked="" type="checkbox"/> Cablagens |

ESTADO DE CONSERVAÇÃO

Médio

NÍVEL DE INTERVENÇÃO

3

☐ Intervenção Urgente

Nível 3 - Contempla maiores intervenções, nomeadamente pintura total das fachadas e de outros elementos exteriores do edifício, substituição de todas as cavilhas, intervenções nas redes de abastecimento de água, esgotos, gás, etc. Este nível de intervenção corresponde a obras de carácter estrutural contribuindo para assegurar ou beneficiar a segurança do edifício.

CARACTERIZAÇÃO HISTÓRICA

OBSERVAÇÕES GERAIS

A vista sobre o imóvel da via pública é muito reduzida.

ANEXO FOTOGRÁFICO



Foto 1 - Foto possível



Foto 2 - foto possível



Sem Legenda

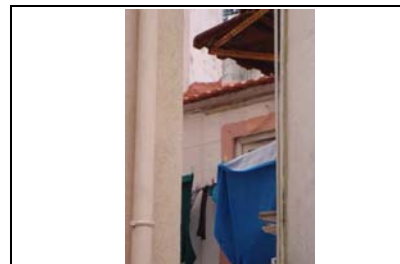

Sem Legenda



Sem Legenda



Sem Legenda



Sem Legenda



Sem Legenda

AUTO DE IMÓVEL

CÓDIGO SIG DO EDIFÍCIO :

Q47005

QUARTEIRÃO

Q47

FREGUESIA

São Pedro de Penaferrim

ARTº MAT

--

17 | 4 | 2014

EDIFÍCIO

5

IDENTIFICAÇÃO DO IMÓVEL

LOCALIZAÇÃO1: Nº

LOCALIZAÇÃO2: Nº

LOCALIZAÇÃO3: Nº

ÁREA DO LOTE (m²) ÁREA DE IMPLANTAÇÃO (m²) Nº DE PISOS

ÁREA DESCOBERTA (m²) A.B.C. (m²) PISOS ACIMA

PISOS ABAIXO

PROPRIETÁRIO(S):

MORADA(S):

CARACTERÍSTICAS ARQUITETÓNICAS

CLASSIFICAÇÃO PATRIMONIAL

Não foi possível aferir

ESTILO ARQUITETÓNICO TIPIFICADO

Barroco Pombalino

SISTEMA CONSTRUCTIVO CLASSIF. TIPOLOGICA ÉPOCA DE CONSTRUÇÃO

ÚLTIMOS PISOS REVESTIMENTO EXTERIOR TIPO DE COBERTURA

ELEMENTOS CARACTERÍSTICOS EXTERIORES

- | | | | |
|---|---|--|--|
| <input type="checkbox"/> Cúpulas | <input type="checkbox"/> Silharias | <input type="checkbox"/> Ressalto de Cunhal | <input type="checkbox"/> Arcos e Contraf. Aparelho |
| <input type="checkbox"/> Minaretes | <input type="checkbox"/> Soco | <input type="checkbox"/> Tirantes de F.Forj. | <input type="checkbox"/> Arcos Ogivados |
| <input type="checkbox"/> Trapeira | <input type="checkbox"/> Colunas | <input type="checkbox"/> Torreões Laterais | <input type="checkbox"/> Medalhões Decorativos |
| <input type="checkbox"/> Ameias | <input checked="" type="checkbox"/> Cantarias | <input type="checkbox"/> Azulejos relevado | <input type="checkbox"/> Silharias Azulejular |
| <input type="checkbox"/> Arquitrave | <input type="checkbox"/> Estatuas | <input type="checkbox"/> Verga Adornada | <input type="checkbox"/> Cunhal Apilastrado |
| <input checked="" type="checkbox"/> Frisos | <input type="checkbox"/> Óculos | <input type="checkbox"/> Vãos Dim. Reduzida | <input type="checkbox"/> Janela Mestra |
| <input checked="" type="checkbox"/> Beirado | <input type="checkbox"/> Frontões | <input type="checkbox"/> Verga em Volta Perfeita | <input type="checkbox"/> Mansarda |
| <input type="checkbox"/> Cornija | <input type="checkbox"/> Balaustrada | <input type="checkbox"/> Vão de Sacada | <input type="checkbox"/> Gradeamentos em Ferro |
| <input checked="" type="checkbox"/> Cimalkhas | <input type="checkbox"/> Platibanda | <input type="checkbox"/> Vão Duplo | <input type="checkbox"/> Janela de Guilhotina |
| <input type="checkbox"/> Cunhais | <input type="checkbox"/> Mainéis | <input type="checkbox"/> Vão Trilobado | <input type="checkbox"/> Misulas de Volta |
| <input type="checkbox"/> Pilastras | <input type="checkbox"/> Alpendre | <input type="checkbox"/> Arco de Cantaria | <input type="checkbox"/> Rendilhados de Cumeeira |

CARACTERIZAÇÃO HISTÓRICA

OBSERVAÇÕES GERAIS



ANEXOS

- ☐ Registo Predial
☐ Imóvel Classificado
☐ Plantas de Arq.
☐ Processo C.M.S.
☐

INFORMAÇÃO COMPLEMENTAR

FRAÇÕES HAB.

2

Nº TOTAL FRAÇÕES

2

FRAÇÕES NÃO HAB.

0

INTERVENÇÕES RECENTES

S/Informação

USO PREDOMINANTE

Habitacional

ELEMENTOS CONTEMPORÂNEOS

- | | |
|---|---|
| <input checked="" type="checkbox"/> Alumínio/PVC. | <input type="checkbox"/> Publicidade |
| <input type="checkbox"/> Marmorite | <input type="checkbox"/> Toldos |
| <input type="checkbox"/> Estores | <input type="checkbox"/> Aparelhos de AC |
| <input checked="" type="checkbox"/> Antenas | <input checked="" type="checkbox"/> Cablagens |

ESTADO DE CONSERVAÇÃO

Médio

NÍVEL DE INTERVENÇÃO

3

☐ Intervenção Urgente

Nível 3 - Contempla maiores intervenções, nomeadamente pintura total das fachadas e de outros elementos exteriores do edifício, substituição de todas as cavilhas, intervenções nas redes de abastecimento de água, esgotos, gás, etc. Este nível de intervenção corresponde a obras de carácter estrutural contribuindo para assegurar ou beneficiar a segurança do edifício.

ANEXO FOTOGRÁFICO



Foto 1 - Aspetto Geral



Foto 2 - Fachada Lateral



Foto 3 e 4 - Accessos



Foto 5 - Aspetto do Vão



Sem Legenda

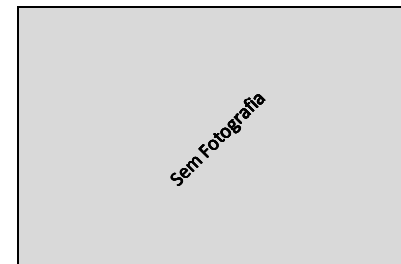

Sem Legenda

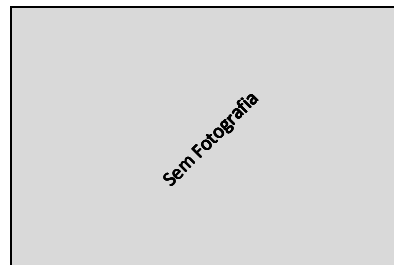

Sem Legenda



Sem Legenda

AUTO DE IMÓVEL

CÓDIGO SIG DO EDIFÍCIO :

Q47006

QUARTEIRÃO

Q47

FREGUESIA

São Pedro de Penaferrim

ARTº MAT

17 | 4 | 2014

EDIFÍCIO

6

IDENTIFICAÇÃO DO IMÓVEL

LOCALIZAÇÃO1: Nº

LOCALIZAÇÃO2: Nº

LOCALIZAÇÃO3: Nº

ÁREA DO LOTE (m²) ÁREA DE IMPLANTAÇÃO (m²) Nº DE PISOS

ÁREA DESCOBERTA (m²) A.B.C. (m²) PISOS ACIMA

PISOS ABAIXO

PROPRIETÁRIO(S):

MORADA(S):

ANEXOS

- ☐ Registo Predial
☐ Imóvel Classificado
☐ Plantas de Arq.
☐ Processo C.M.S.
☐

CARACTERÍSTICAS ARQUITETÓNICAS

CLASSIFICAÇÃO PATRIMONIAL

Não foi possível aferir

ESTILO ARQUITETÓNICO TIPIFICADO

Barroco Pombalino

INFORMAÇÃO COMPLEMENTAR

FRAÇÕES HAB.

0

Nº TOTAL FRAÇÕES

1

FRAÇÕES NÃO HAB.

1

SISTEMA CONSTRUTIVO CLASSIF. TIPOLOGICA ÉPOCA DE CONSTRUÇÃO

ÚLTIMOS PISOS REVESTIMENTO EXTERIOR TIPO DE COBERTURA

INTERVENÇÕES RECENTES

S/Informação

USO PREDOMINANTE

Hotelaria

ELEMENTOS CARACTERÍSTICOS EXTERIORES

- | | | | |
|--|---|---|---|
| <input type="checkbox"/> Cúpulas | <input type="checkbox"/> Silharias | <input type="checkbox"/> Ressalto de Cunhal | <input type="checkbox"/> Arcos e Contraf. Aparelho |
| <input type="checkbox"/> Minaretes | <input type="checkbox"/> Soco | <input type="checkbox"/> Tirantes de F.Forj. | <input type="checkbox"/> Arcos Ogivados |
| <input checked="" type="checkbox"/> Trapeira | <input type="checkbox"/> Colunas | <input type="checkbox"/> Torreões Laterais | <input type="checkbox"/> Medalhões Decorativos |
| <input type="checkbox"/> Ameias | <input checked="" type="checkbox"/> Cantarias | <input type="checkbox"/> Azulejos relevado | <input type="checkbox"/> Silharias Azulejular |
| <input type="checkbox"/> Arquitrave | <input type="checkbox"/> Estatuas | <input type="checkbox"/> Verga Adornada | <input type="checkbox"/> Cunhal Apilastrado |
| <input type="checkbox"/> Frisos | <input type="checkbox"/> Óculos | <input type="checkbox"/> Vãos Dim. Reduzida | <input type="checkbox"/> Janela Mestra |
| <input checked="" type="checkbox"/> Beirado | <input type="checkbox"/> Frontões | <input type="checkbox"/> Verga em Volta Perfeita | <input type="checkbox"/> Mansarda |
| <input type="checkbox"/> Cornija | <input type="checkbox"/> Balaustrada | <input checked="" type="checkbox"/> Vão de Sacada | <input checked="" type="checkbox"/> Gradeamentos em Ferro |
| <input checked="" type="checkbox"/> Cimbalho | <input type="checkbox"/> Platibanda | <input type="checkbox"/> Vão Duplo | <input type="checkbox"/> Janela de Guilhotina |
| <input type="checkbox"/> Cunhais | <input type="checkbox"/> Mainéis | <input type="checkbox"/> Vão Trilobado | <input type="checkbox"/> Misulas de Volta |
| <input type="checkbox"/> Pilastras | <input type="checkbox"/> Alpendre | <input type="checkbox"/> Arco de Cantaria | <input type="checkbox"/> Rendilhados de Cumeeira |

ELEMENTOS CONTEMPORÂNEOS

- | | |
|---|--|
| <input checked="" type="checkbox"/> Alumínio/PVC. | <input type="checkbox"/> Publicidade |
| <input type="checkbox"/> Marmorite | <input type="checkbox"/> Toldos |
| <input type="checkbox"/> Estores | <input type="checkbox"/> Aparelhos de AC |
| <input checked="" type="checkbox"/> Antenas | <input type="checkbox"/> Cablagens |

ESTADO DE CONSERVAÇÃO

Excelente

NÍVEL DE INTERVENÇÃO

5

Nível 5 - Edifício novo e/ou não apresenta patologias a salientar.

CARACTERIZAÇÃO HISTÓRICA

OBSERVAÇÕES GERAIS

ANEXO FOTOGRÁFICO



Foto 1 - Aspetto Geral



Foto 2 - Aspetto Geral



Foto 3 - Aspetto Geral



Foto 4 - Aspetto Geral



Foto 5 - Accesso



Sem Legenda

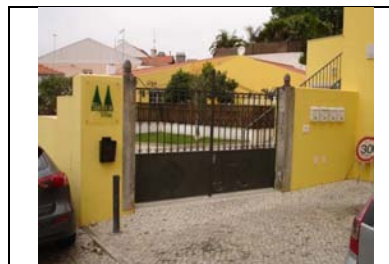
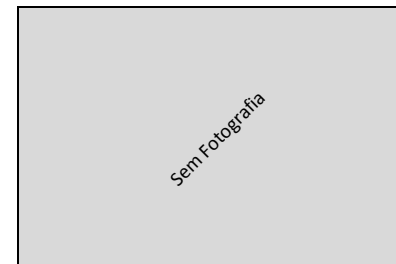
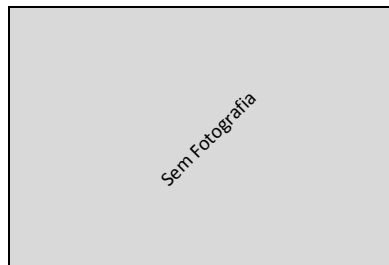

Sem Legenda

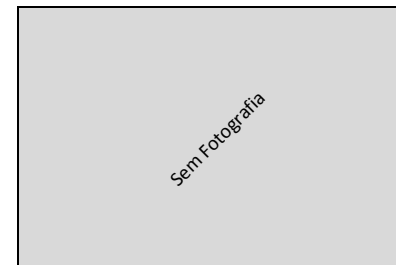

Sem Legenda

AUTO DE IMÓVEL

CÓDIGO SIG DO EDIFÍCIO :

Q47007

QUARTEIRÃO

Q47

FREGUESIA

São Pedro de Penaferrim

ARTº MAT

17 | 4 | 2014

EDIFÍCIO

7

IDENTIFICAÇÃO DO IMÓVEL

LOCALIZAÇÃO1: Nº

LOCALIZAÇÃO2: Nº

LOCALIZAÇÃO3: Nº

ÁREA DO LOTE (m²) ÁREA DE IMPLANTAÇÃO (m²) Nº DE PISOS

ÁREA DESCOBERTA (m²) A.B.C. (m²) PISOS ACIMA

PISOS ABAIXO

PROPRIETÁRIO(S):

MORADA(S):

CARACTERÍSTICAS ARQUITETÓNICAS

CLASSIFICAÇÃO PATRIMONIAL

Não foi possível aferir

ESTILO ARQUITETÓNICO TÍPICO

Barroco Pombalino

SISTEMA CONSTRUTIVO CLASSIF. TIPOLOGICA ÉPOCA DE CONSTRUÇÃO

ÚLTIMOS PISOS REVESTIMENTO EXTERIOR TIPO DE COBERTURA

ELEMENTOS CARACTERÍSTICOS EXTERIORES

- | | | | |
|---|---|---|---|
| <input type="checkbox"/> Cúpulas | <input type="checkbox"/> Silharias | <input type="checkbox"/> Ressalto de Cunhal | <input type="checkbox"/> Arcos e Contraf. Aparelho |
| <input type="checkbox"/> Minaretes | <input type="checkbox"/> Soco | <input type="checkbox"/> Tirantes de F.Forj. | <input type="checkbox"/> Arcos Ogivados |
| <input checked="" type="checkbox"/> Trapeira | <input type="checkbox"/> Colunas | <input type="checkbox"/> Torreões Laterais | <input type="checkbox"/> Medalhões Decorativos |
| <input type="checkbox"/> Ameias | <input checked="" type="checkbox"/> Cantarias | <input type="checkbox"/> Azulejos relevado | <input type="checkbox"/> Silharias Azulejular |
| <input type="checkbox"/> Arquitrave | <input type="checkbox"/> Estatuas | <input type="checkbox"/> Verga Adornada | <input type="checkbox"/> Cunhal Apilastrado |
| <input type="checkbox"/> Frisos | <input type="checkbox"/> Óculos | <input type="checkbox"/> Vãos Dim. Reduzida | <input type="checkbox"/> Janela Mestra |
| <input checked="" type="checkbox"/> Beirado | <input type="checkbox"/> Frontões | <input type="checkbox"/> Verga em Volta Perfeita | <input type="checkbox"/> Mansarda |
| <input type="checkbox"/> Cornija | <input type="checkbox"/> Balaustrada | <input checked="" type="checkbox"/> Vão de Sacada | <input checked="" type="checkbox"/> Gradeamentos em Ferro |
| <input checked="" type="checkbox"/> Cimbalhas | <input type="checkbox"/> Platibanda | <input type="checkbox"/> Vão Duplo | <input type="checkbox"/> Janela de Guilhotina |
| <input type="checkbox"/> Cunhais | <input type="checkbox"/> Mainéis | <input type="checkbox"/> Vão Trilobado | <input type="checkbox"/> Misulas de Volta |
| <input type="checkbox"/> Pilastras | <input type="checkbox"/> Alpendre | <input type="checkbox"/> Arco de Cantaria | <input type="checkbox"/> Rendilhados de Cumeeira |

CARACTERIZAÇÃO HISTÓRICA

OBSERVAÇÕES GERAIS



ANEXOS

- ☐ Registo Predial
☐ Imóvel Classificado
☐ Plantas de Arq.
☒ Processo C.M.S.
☐

INFORMAÇÃO COMPLEMENTAR

FRAÇÕES HAB.

0

Nº TOTAL FRAÇÕES

1

FRAÇÕES NÃO HAB.

1

INTERVENÇÕES RECENTES

S/Informação

USO PREDOMINANTE

Hotelaria

ELEMENTOS CONTEMPORÂNEOS

- | | |
|---|--|
| <input checked="" type="checkbox"/> Alumínio/PVC. | <input type="checkbox"/> Publicidade |
| <input type="checkbox"/> Marmorite | <input type="checkbox"/> Toldos |
| <input type="checkbox"/> Estores | <input type="checkbox"/> Aparelhos de AC |
| <input checked="" type="checkbox"/> Antenas | <input type="checkbox"/> Cablagens |

ESTADO DE CONSERVAÇÃO

Excelente

NÍVEL DE INTERVENÇÃO

5

- ☐ Intervenção Urgente

Nível 5 - Edifício novo e/ou não apresenta patologias a salientar.

ANEXO FOTOGRÁFICO



Foto 1 - Aspetto Geral



Foto 2 - Aspetto Geral

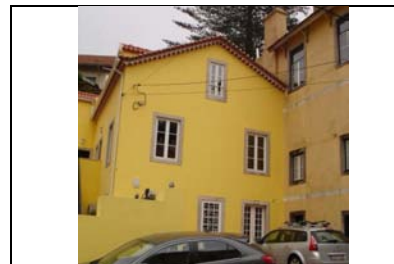

Foto 3 e 4 - Accessos



Foto 4 - Aspetto dos Vãos



Sem Legenda



Sem Legenda



Sem Legenda



Sem Legenda

AUTO DE IMÓVEL

CÓDIGO SIG DO EDIFÍCIO :

Q47008

FREGUESIA

São Pedro de Penaferrim

17 | 4 | 2014

QUARTEIRÃO

Q47

ARTº MAT

EDIFÍCIO

8

IDENTIFICAÇÃO DO IMÓVEL

LOCALIZAÇÃO1: Nº

LOCALIZAÇÃO2: Nº

LOCALIZAÇÃO3: Nº

ÁREA DO LOTE (m²) ÁREA DE IMPLANTAÇÃO (m²) Nº DE PISOS

ÁREA DESCOBERTA (m²) A.B.C. (m²) PISOS ACIMA PISOS ABAIXO

PROPRIETÁRIO(S):

MORADA(S):

CARACTERÍSTICAS ARQUITETÓNICAS

CLASSIFICAÇÃO PATRIMONIAL

Não foi possível aferir

ESTILO ARQUITETÓNICO TIPIFICADO

Romântico Chale Urbano Simples

SISTEMA CONSTRUTIVO CLASSIF. TIPOLOGICA ÉPOCA DE CONSTRUÇÃO

ÚLTIMOS PISOS REVESTIMENTO EXTERIOR TIPO DE COBERTURA

ELEMENTOS CARACTERÍSTICOS EXTERIORES

- | | | | |
|---|---|---|---|
| <input type="checkbox"/> Cúpulas | <input type="checkbox"/> Silharias | <input type="checkbox"/> Ressalto de Cunhal | <input type="checkbox"/> Arcos e Contraf. Aparelho |
| <input type="checkbox"/> Minaretes | <input type="checkbox"/> Soco | <input type="checkbox"/> Tirantes de F.Forj. | <input type="checkbox"/> Arcos Ogivados |
| <input type="checkbox"/> Trapeira | <input type="checkbox"/> Colunas | <input type="checkbox"/> Torreões Laterais | <input type="checkbox"/> Medalhões Decorativos |
| <input type="checkbox"/> Ameias | <input checked="" type="checkbox"/> Cantarias | <input type="checkbox"/> Azulejos relevado | <input type="checkbox"/> Silharias Azulejular |
| <input type="checkbox"/> Arquitrave | <input type="checkbox"/> Estatuas | <input type="checkbox"/> Verga Adornada | <input type="checkbox"/> Cunhal Apilastrado |
| <input type="checkbox"/> Frisos | <input type="checkbox"/> Óculos | <input type="checkbox"/> Vãos Dim. Reduzida | <input type="checkbox"/> Janela Mestra |
| <input checked="" type="checkbox"/> Beirado | <input type="checkbox"/> Frontões | <input type="checkbox"/> Verga em Volta Perfeita | <input type="checkbox"/> Mansarda |
| <input type="checkbox"/> Cornija | <input type="checkbox"/> Balaustrada | <input checked="" type="checkbox"/> Vão de Sacada | <input checked="" type="checkbox"/> Gradeamentos em Ferro |
| <input type="checkbox"/> Cimalkhas | <input type="checkbox"/> Platibanda | <input type="checkbox"/> Vão Duplo | <input type="checkbox"/> Janela de Guilhotina |
| <input type="checkbox"/> Cunhais | <input type="checkbox"/> Mainéis | <input type="checkbox"/> Vão Trilobado | <input checked="" type="checkbox"/> Misulas de Volta |
| <input type="checkbox"/> Pilastras | <input checked="" type="checkbox"/> Alpendre | <input type="checkbox"/> Arco de Cantaria | <input type="checkbox"/> Rendilhados de Cumeeira |

CARACTERIZAÇÃO HISTÓRICA

OBSERVAÇÕES GERAIS



ANEXOS

- ☐ Registo Predial
☐ Imóvel Classificado
☐ Plantas de Arq.
☐ Processo C.M.S.
☐

INFORMAÇÃO COMPLEMENTAR

FRAÇÕES HAB.

2

Nº TOTAL FRAÇÕES

2

FRAÇÕES NÃO HAB.

0

INTERVENÇÕES RECENTES

S/Informação

USO PREDOMINANTE

Habitacional

ELEMENTOS CONTEMPORÂNEOS

- | | |
|---|---|
| <input checked="" type="checkbox"/> Alumínio/PVC. | <input type="checkbox"/> Publicidade |
| <input type="checkbox"/> Marmorite | <input type="checkbox"/> Toldos |
| <input type="checkbox"/> Estores | <input type="checkbox"/> Aparelhos de AC |
| <input checked="" type="checkbox"/> Antenas | <input checked="" type="checkbox"/> Cablagens |

ESTADO DE CONSERVAÇÃO

Mau

NÍVEL DE INTERVENÇÃO

3

☐ Intervenção Urgente

Nível 3 - Contempla maiores intervenções, nomeadamente pintura total das fachadas e de outros elementos exteriores do edifício, substituição de todas as caixilharias, intervenções nas redes de abastecimento de água, esgotos, gás, etc. Este nível de intervenção corresponde a obras de carácter estrutural contribuindo para assegurar ou beneficiar a segurança do edifício.

ANEXO FOTOGRÁFICO



Foto 1 - Aspetto Geral



Foto 2 - Fachada Principal



Foto 3 e 4 - Acessos



Foto 5 e 6 - Acesso e Vista de rua



Sem Legenda



Sem Legenda



Sem Legenda



Sem Legenda

AUTO DE IMÓVEL

CÓDIGO SIG DO EDIFÍCIO :

Q47009

FREGUESIA

São Pedro de Penaferrim

17 | 4 | 2014

QUARTEIRÃO

Q47

ARTº MAT

EDIFÍCIO

9

IDENTIFICAÇÃO DO IMÓVEL

LOCALIZAÇÃO1: Nº

LOCALIZAÇÃO2: Nº

LOCALIZAÇÃO3: Nº

ÁREA DO LOTE (m²) ÁREA DE IMPLANTAÇÃO (m²) Nº DE PISOS

ÁREA DESCOBERTA (m²) A.B.C. (m²) PISOS ACIMA

PISOS ABAIXO

PROPRIETÁRIO(S):

MORADA(S):

- ANEXOS**
- ☐ Registo Predial
 - ☐ Imóvel Classificado
 - ☐ Plantas de Arq.
 - ☐ Processo C.M.S.
 - ☐

CARACTERÍSTICAS ARQUITETÓNICAS

CLASSIFICAÇÃO PATRIMONIAL

Não foi possível aferir

ESTILO ARQUITETÓNICO TIPIFICADO

Barroco Pombalino

INFORMAÇÃO COMPLEMENTAR

FRAÇÕES HAB.

2

Nº TOTAL FRAÇÕES

2

FRAÇÕES NÃO HAB.

0

SISTEMA CONSTRUTIVO CLASSIF. TIPOLOGICA ÉPOCA DE CONSTRUÇÃO

ÚLTIMOS PISOS REVESTIMENTO EXTERIOR TIPO DE COBERTURA

ELEMENTOS CARACTERÍSTICOS EXTERIORES

- | | | | |
|---|---|--|---|
| <input type="checkbox"/> Cúpulas | <input type="checkbox"/> Silharias | <input type="checkbox"/> Ressalto de Cunhal | <input type="checkbox"/> Arcos e Contraf. Aparelho |
| <input type="checkbox"/> Minaretes | <input type="checkbox"/> Soco | <input type="checkbox"/> Tirantes de F.Forj. | <input type="checkbox"/> Arcos Ogivados |
| <input type="checkbox"/> Trapeira | <input type="checkbox"/> Colunas | <input type="checkbox"/> Torreões Laterais | <input type="checkbox"/> Medalhões Decorativos |
| <input type="checkbox"/> Ameias | <input checked="" type="checkbox"/> Cantarias | <input type="checkbox"/> Azulejos relevado | <input type="checkbox"/> Silharias Azulejular |
| <input type="checkbox"/> Arquitrave | <input type="checkbox"/> Estatuas | <input type="checkbox"/> Verga Adornada | <input type="checkbox"/> Cunhal Apilastrado |
| <input checked="" type="checkbox"/> Frisos | <input type="checkbox"/> Óculos | <input type="checkbox"/> Vãos Dim. Reduzida | <input type="checkbox"/> Janela Mestra |
| <input checked="" type="checkbox"/> Beirado | <input type="checkbox"/> Frontões | <input type="checkbox"/> Verga em Volta Perfeita | <input type="checkbox"/> Mansarda |
| <input type="checkbox"/> Cornija | <input type="checkbox"/> Balaustrada | <input type="checkbox"/> Vão de Sacada | <input checked="" type="checkbox"/> Gradeamentos em Ferro |
| <input checked="" type="checkbox"/> Cimalkhas | <input type="checkbox"/> Platibanda | <input type="checkbox"/> Vão Duplo | <input type="checkbox"/> Janela de Guilhotina |
| <input type="checkbox"/> Cunhais | <input type="checkbox"/> Mainéis | <input type="checkbox"/> Vão Trilobado | <input type="checkbox"/> Misulas de Volta |
| <input type="checkbox"/> Pilastras | <input type="checkbox"/> Alpendre | <input type="checkbox"/> Arco de Cantaria | <input type="checkbox"/> Rendilhados de Cumeira |

ELEMENTOS CONTEMPORÂNEOS

- | | |
|---|---|
| <input type="checkbox"/> Alumínio/PVC. | <input type="checkbox"/> Publicidade |
| <input type="checkbox"/> Marmorite | <input type="checkbox"/> Toldos |
| <input type="checkbox"/> Estores | <input type="checkbox"/> Aparelhos de AC |
| <input checked="" type="checkbox"/> Antenas | <input checked="" type="checkbox"/> Cablagens |

ESTADO DE CONSERVAÇÃO

Mau

NÍVEL DE INTERVENÇÃO

3

☐ Intervenção Urgente

Nível 3 - Contempla maiores intervenções, nomeadamente pintura total das fachadas e de outros elementos exteriores do edifício, substituição de todas as caixilharias, intervenções nas redes de abastecimento de água, esgotos, gás, etc. Este nível de intervenção corresponde a obras de carácter estrutural contribuindo para assegurar ou beneficiar a segurança do edifício.

CARACTERIZAÇÃO HISTÓRICA

OBSERVAÇÕES GERAIS

ANEXO FOTOGRÁFICO



Foto 1 - Aspetto Geral



Foto 2 e 3 - Accessos



Foto 4 - Accesso



Foto 5 - Aspetto del Vão

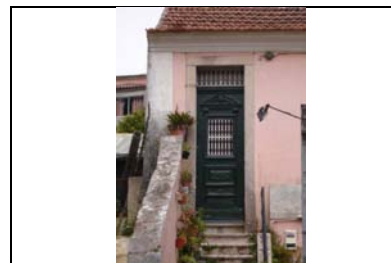

Sem Legenda



Sem Legenda



Sem Legenda

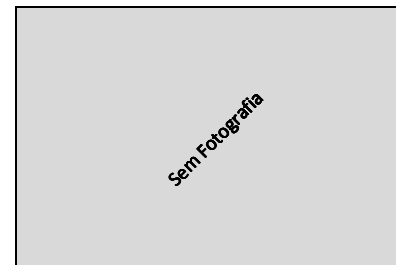

Sem Legenda

AUTO DE IMÓVEL

CÓDIGO SIG DO EDIFÍCIO :

Q47010

FREGUESIA

São Pedro de Penaferrim

17 | 4 | 2014

QUARTEIRÃO

Q47

ARTº MAT

EDIFÍCIO

10



ANEXOS

- ☐ Registo Predial
☐ Imóvel Classificado
☐ Plantas de Arq.
☐ Processo C.M.S.
☐

IDENTIFICAÇÃO DO IMÓVEL

LOCALIZAÇÃO1: Nº

LOCALIZAÇÃO2: Nº

LOCALIZAÇÃO3: Nº

ÁREA DO LOTE (m²) ÁREA DE IMPLANTAÇÃO (m²) Nº DE PISOS

ÁREA DESCOBERTA (m²) A.B.C. (m²) PISOS ACIMA
PISOS ABAIXO

PROPRIETÁRIO(S):

MORADA(S):

CARACTERÍSTICAS ARQUITETÓNICAS

CLASSIFICAÇÃO PATRIMONIAL

Não foi possível aferir

ESTILO ARQUITETÓNICO TIPIFICADO

Barroco Pombalino

INFORMAÇÃO COMPLEMENTAR

FRAÇÕES HAB.

2

Nº TOTAL FRAÇÕES

2

FRAÇÕES NÃO HAB.

0

SISTEMA CONSTRUCTIVO CLASSIF. TIPOLOGICA ÉPOCA DE CONSTRUÇÃO

ÚLTIMOS PISOS REVESTIMENTO EXTERIOR TIPO DE COBERTURA

ELEMENTOS CARACTERÍSTICOS EXTERIORES

- ☐ Cúpulas ☐ Silharias ☐ Ressalto de Cunhal ☐ Arcos e Contraf. Aparelho
☐ Minaretes ☐ Soco ☐ Tirantes de F.Forj. ☐ Arcos Ogivados
☒ Trapeira ☐ Colunas ☐ Torreões Laterais ☐ Medalhões Decorativos
☐ Ameias ☒ Cantarias ☐ Azulejos relevado ☐ Silharias Azulejular
☐ Arquitrave ☐ Estatuas ☐ Verga Adornada ☐ Cunhal Apilastrado
☒ Frisos ☐ Óculos ☐ Vãos Dim. Reduzida ☐ Janela Mestra
☒ Beirado ☐ Frontões ☒ Verga em Volta Perfeita ☐ Mansarda
☐ Cornija ☐ Balaustrada ☒ Vão de Sacada ☐ Gradeamentos em Ferro
☒ Cimalkhas ☐ Platibanda ☐ Vão Duplo ☐ Janela de Guilhotina
☐ Cunhais ☐ Mainéis ☐ Vão Trilobado ☐ Misulas de Volta
☐ Pilastras ☐ Alpendre ☒ Arco de Cantaria ☐ Rendilhados de Cumeira

ELEMENTOS CONTEMPORÂNEOS

- ☒ Alumínio/PVC. ☐ Publicidade
☐ Marmorite ☐ Toldos
☐ Estores ☐ Aparelhos de AC
☐ Antenas ☒ Cablagens

ESTADO DE CONSERVAÇÃO

Médio

NÍVEL DE INTERVENÇÃO

3

☐ Intervenção Urgente

Nível 3 - Contempla maiores intervenções, nomeadamente pintura total das fachadas e de outros elementos exteriores do edifício, substituição de todas as cavilhas, intervenções nas redes de abastecimento de água, esgotos, gás, etc. Este nível de intervenção corresponde a obras de carácter estrutural contribuindo para assegurar ou beneficiar a segurança do edifício.

CARACTERIZAÇÃO HISTÓRICA

OBSERVAÇÕES GERAIS

ANEXO FOTOGRÁFICO



Foto 1 - Aspeto geral



Foto 2 - Vista de Rua

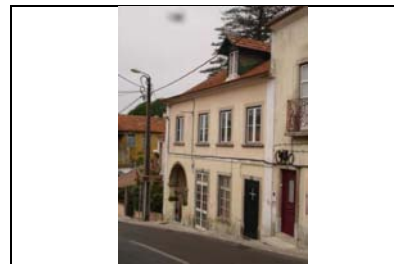

Foto 3 - Acesso

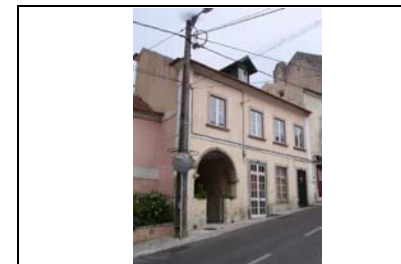

Foto 4 e 5 - Acessos



Foto 6 - Aspeto do Vão



Foto 7 - Trapeira

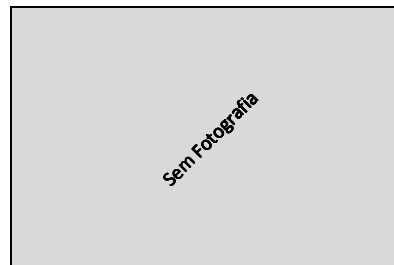

Sem Legenda



Sem Legenda

AUTO DE IMÓVEL

CÓDIGO SIG DO EDIFÍCIO :

Q47011

FREGUESIA

São Pedro de Penaferrim

17 | 4 | 2014

QUARTEIRÃO

Q47

ARTº MAT

--

EDIFÍCIO

11

IDENTIFICAÇÃO DO IMÓVEL

LOCALIZAÇÃO01: Nº

LOCALIZAÇÃO02: Nº

LOCALIZAÇÃO03: Nº

ÁREA DO LOTE (m²) ÁREA DE IMPLANTAÇÃO (m²) Nº DE PISOS

ÁREA DESCOBERTA (m²) A.B.C. (m²) PISOS ACIMA

PISOS ABAIXO

PROPRIETÁRIO(S):

MORADA(S):

- ANEXOS**
- ☐ Registo Predial
 - ☐ Imóvel Classificado
 - ☐ Plantas de Arq.
 - ☐ Processo C.M.S.
 - ☐

CARACTERÍSTICAS ARQUITETÓNICAS

CLASSIFICAÇÃO PATRIMONIAL

Não foi possível aferir

ESTILO ARQUITETÓNICO TIPIFICADO

Barroco Pombalino

SISTEMA CONSTRUCTIVO CLASSIF. TIPOLOGICA ÉPOCA DE CONSTRUÇÃO

ÚLTIMOS PISOS REVESTIMENTO EXTERIOR TIPO DE COBERTURA

ELEMENTOS CARACTERÍSTICOS EXTERIORES

- | | | | |
|---|---|--|---|
| <input type="checkbox"/> Cúpulas | <input type="checkbox"/> Silharias | <input type="checkbox"/> Ressalto de Cunhal | <input type="checkbox"/> Arcos e Contraf. Aparelho |
| <input type="checkbox"/> Minaretes | <input type="checkbox"/> Soco | <input type="checkbox"/> Tirantes de F.Forj. | <input type="checkbox"/> Arcos Ogivados |
| <input type="checkbox"/> Trapeira | <input type="checkbox"/> Colunas | <input type="checkbox"/> Torreões Laterais | <input type="checkbox"/> Medalhões Decorativos |
| <input type="checkbox"/> Ameias | <input checked="" type="checkbox"/> Cantarias | <input type="checkbox"/> Azulejos relevado | <input type="checkbox"/> Silharias Azulejular |
| <input type="checkbox"/> Arquitrave | <input type="checkbox"/> Estatuas | <input type="checkbox"/> Verga Adornada | <input type="checkbox"/> Cunhal Apilastrado |
| <input type="checkbox"/> Frisos | <input type="checkbox"/> Óculos | <input checked="" type="checkbox"/> Vãos Dim. Reduzida | <input type="checkbox"/> Janela Mestra |
| <input checked="" type="checkbox"/> Beirado | <input type="checkbox"/> Frontões | <input type="checkbox"/> Verga em Volta Perfeita | <input type="checkbox"/> Mansarda |
| <input type="checkbox"/> Cornija | <input type="checkbox"/> Balaustrada | <input checked="" type="checkbox"/> Vão de Sacada | <input checked="" type="checkbox"/> Gradeamentos em Ferro |
| <input checked="" type="checkbox"/> Cimalkhas | <input type="checkbox"/> Platibanda | <input type="checkbox"/> Vão Duplo | <input type="checkbox"/> Janela de Guilhotina |
| <input type="checkbox"/> Cunhais | <input type="checkbox"/> Mainéis | <input type="checkbox"/> Vão Trilobado | <input type="checkbox"/> Misulas de Volta |
| <input type="checkbox"/> Pilastras | <input type="checkbox"/> Alpendre | <input type="checkbox"/> Arco de Cantaria | <input type="checkbox"/> Rendilhados de Cumeeira |

CARACTERIZAÇÃO HISTÓRICA

OBSERVAÇÕES GERAIS



INFORMAÇÃO COMPLEMENTAR

FRAÇÕES HAB.

1

Nº TOTAL FRAÇÕES

1

FRAÇÕES NÃO HAB.

0

INTERVENÇÕES RECENTES

S/Informação

USO PREDOMINANTE

Habitacional

ELEMENTOS CONTEMPORANEOS

- | | |
|---|---|
| <input checked="" type="checkbox"/> Alumínio/PVC. | <input type="checkbox"/> Publicidade |
| <input type="checkbox"/> Marmorite | <input type="checkbox"/> Toldos |
| <input type="checkbox"/> Estores | <input type="checkbox"/> Aparelhos de AC |
| <input type="checkbox"/> Antenas | <input checked="" type="checkbox"/> Cablagens |

ESTADO DE CONSERVAÇÃO

Médio

NÍVEL DE INTERVENÇÃO

3

☐ Intervenção Urgente

Nível 3 - Contempla maiores intervenções, nomeadamente pintura total das fachadas e de outros elementos exteriores do edifício, substituição de todas as cavilhas, intervenções nas redes de abastecimento de água, esgotos, gás, etc. Este nível de intervenção corresponde a obras de carácter estrutural contribuindo para assegurar ou beneficiar a segurança do edifício.

ANEXO FOTOGRÁFICO



Foto 1 - Vista da empena lateral



Foto 2 - Acesso



Foto 3 - Aspetto do Vão

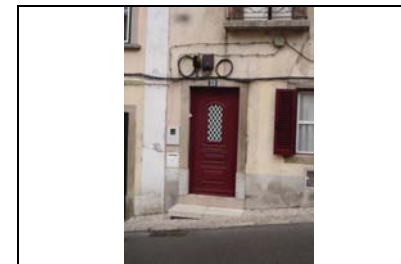

Foto 4 - Vão de Sacada com gradeamento

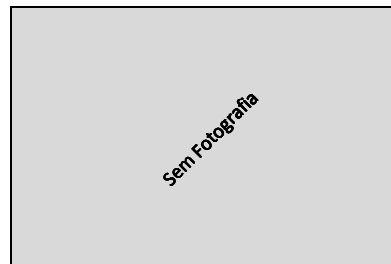

Sem Legenda

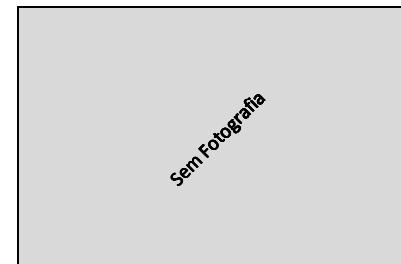

Sem Legenda



Sem Legenda



Sem Legenda

AUTO DE IMÓVEL

CÓDIGO SIG DO EDIFÍCIO :

Q47012

QUARTEIRÃO

Q47

FREGUESIA

São Pedro de Penaferrim

ARTº MAT

17 | 4 | 2014

EDIFÍCIO

12

IDENTIFICAÇÃO DO IMÓVEL

LOCALIZAÇÃO01: Nº

LOCALIZAÇÃO02: Nº

LOCALIZAÇÃO03: Nº

ÁREA DO LOTE (m²) ÁREA DE IMPLANTAÇÃO (m²) Nº DE PISOS

ÁREA DESCOBERTA (m²) A.B.C. (m²) PISOS ACIMA

PISOS ABAIXO

PROPRIETÁRIO(S):

MORADA(S):

- ANEXOS**
- ☐ Registo Predial
 - ☐ Imóvel Classificado
 - ☐ Plantas de Arq.
 - ☐ Processo C.M.S.
 - ☐

CARACTERÍSTICAS ARQUITETÓNICAS

CLASSIFICAÇÃO PATRIMONIAL

Não foi possível aferir

ESTILO ARQUITETÓNICO TIPIFICADO

Barroco Pombalino

INFORMAÇÃO COMPLEMENTAR

FRAÇÕES HAB.

1

Nº TOTAL FRAÇÕES

1

FRAÇÕES NÃO HAB.

0

SISTEMA CONSTRUTIVO CLASSIF. TIPOLOGICA ÉPOCA DE CONSTRUÇÃO

ÚLTIMOS PISOS REVESTIMENTO EXTERIOR TIPO DE COBERTURA

INTERVENÇÕES RECENTES

S/Informação

USO PREDOMINANTE

Habitacional

ELEMENTOS CARACTERÍSTICOS EXTERIORES

- | | | | |
|---|--|---|---|
| <input type="checkbox"/> Cúpulas | <input type="checkbox"/> Silharias | <input type="checkbox"/> Ressalto de Cunhal | <input type="checkbox"/> Arcos e Contraf. Aparelho |
| <input type="checkbox"/> Minaretes | <input checked="" type="checkbox"/> Soco | <input type="checkbox"/> Tirantes de F.Forj. | <input type="checkbox"/> Arcos Ogivados |
| <input checked="" type="checkbox"/> Trapeira | <input type="checkbox"/> Colunas | <input type="checkbox"/> Torreões Laterais | <input type="checkbox"/> Medalhões Decorativos |
| <input type="checkbox"/> Ameias | <input type="checkbox"/> Cantarias | <input type="checkbox"/> Azulejos relevado | <input type="checkbox"/> Silharias Azulejular |
| <input type="checkbox"/> Arquitrave | <input type="checkbox"/> Estatuas | <input type="checkbox"/> Verga Adornada | <input type="checkbox"/> Cunhal Apilastrado |
| <input checked="" type="checkbox"/> Frisos | <input checked="" type="checkbox"/> Óculos | <input type="checkbox"/> Vãos Dim. Reduzida | <input type="checkbox"/> Janela Mestra |
| <input checked="" type="checkbox"/> Beirado | <input type="checkbox"/> Frontões | <input checked="" type="checkbox"/> Verga em Volta Perfeita | <input type="checkbox"/> Mansarda |
| <input type="checkbox"/> Cornija | <input type="checkbox"/> Balaustrada | <input type="checkbox"/> Vão de Sacada | <input checked="" type="checkbox"/> Gradeamentos em Ferro |
| <input checked="" type="checkbox"/> Cimbalhas | <input type="checkbox"/> Platibanda | <input type="checkbox"/> Vão Duplo | <input type="checkbox"/> Janela de Guilhotina |
| <input type="checkbox"/> Cunhais | <input type="checkbox"/> Mainéis | <input type="checkbox"/> Vão Trilobado | <input checked="" type="checkbox"/> Misulas de Volta |
| <input type="checkbox"/> Pilastras | <input type="checkbox"/> Alpendre | <input type="checkbox"/> Arco de Cantaria | <input type="checkbox"/> Rendilhados de Cumeeira |

ELEMENTOS CONTEMPORÂNEOS

- | | |
|--|---|
| <input type="checkbox"/> Alumínio/PVC. | <input type="checkbox"/> Publicidade |
| <input type="checkbox"/> Marmorite | <input type="checkbox"/> Toldos |
| <input type="checkbox"/> Estores | <input type="checkbox"/> Aparelhos de AC |
| <input type="checkbox"/> Antenas | <input checked="" type="checkbox"/> Cablagens |

ESTADO DE CONSERVAÇÃO

Mau

NÍVEL DE INTERVENÇÃO

2

☒ Intervenção Urgente

Nível 2 - Prevê a contenção de fachadas, sendo o restante, um edifício novo.

CARACTERIZAÇÃO HISTÓRICA

OBSERVAÇÕES GERAIS

ANEXO FOTOGRÁFICO



Foto 1 - Vista da Fachada principal



Foto 2 - Empena lateral

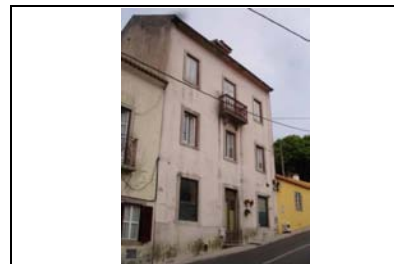

Foto 3 - Empena lateral



Foto 4 - Aspeto geral da fachada



Foto 5 - Acesso



Sem Legenda

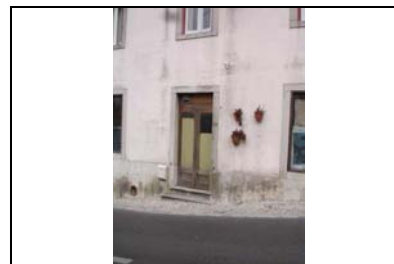
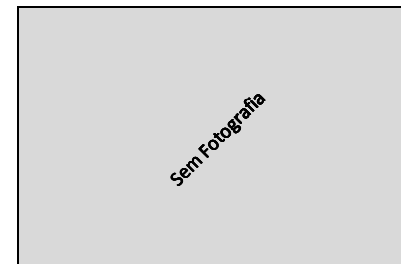
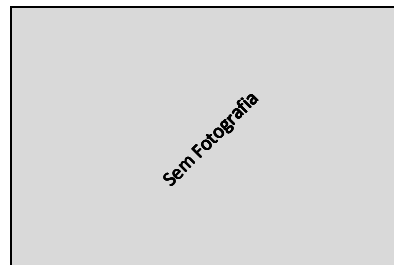

Sem Legenda



Sem Legenda

AUTO DE IMÓVEL

CÓDIGO SIG DO EDIFÍCIO :

Q47013

QUARTEIRÃO

Q47

FREGUESIA

São Pedro de Penaferrim

ARTº MAT

17 | 4 | 2014

EDIFÍCIO

13

IDENTIFICAÇÃO DO IMÓVEL

LOCALIZAÇÃO01: Nº

LOCALIZAÇÃO02: Nº

LOCALIZAÇÃO03: Nº

ÁREA DO LOTE (m²) ÁREA DE IMPLANTAÇÃO (m²) Nº DE PISOS

ÁREA DESCOBERTA (m²) A.B.C. (m²) PISOS ACIMA

PISOS ABAIXO

PROPRIETÁRIO(S):

MORADA(S):

- ANEXOS**
- ☐ Registo Predial
 - ☐ Imóvel Classificado
 - ☐ Plantas de Arq.
 - ☐ Processo C.M.S.
 - ☐

CARACTERÍSTICAS ARQUITETÓNICAS

CLASSIFICAÇÃO PATRIMONIAL

Não foi possível aferir

ESTILO ARQUITETÓNICO TIPIFICADO

Barroco Pombalino

INFORMAÇÃO COMPLEMENTAR

FRAÇÕES HAB.

1

Nº TOTAL FRAÇÕES

1

FRAÇÕES NÃO HAB.

0

SISTEMA CONSTRUTIVO CLASSIF. TIPOLOGICA ÉPOCA DE CONSTRUÇÃO

ÚLTIMOS PISOS REVESTIMENTO EXTERIOR TIPO DE COBERTURA

INTERVENÇÕES RECENTES

S/Informação

USO PREDOMINANTE

Habitacional

ELEMENTOS CARACTERÍSTICOS EXTERIORES

- | | | | |
|---|--------------------------------------|--|--|
| <input type="checkbox"/> Cúpulas | <input type="checkbox"/> Silharias | <input type="checkbox"/> Ressalto de Cunhal | <input type="checkbox"/> Arcos e Contraf. Aparelho |
| <input type="checkbox"/> Minaretes | <input type="checkbox"/> Soco | <input type="checkbox"/> Tirantes de F.Forj. | <input type="checkbox"/> Arcos Ogivados |
| <input type="checkbox"/> Trapeira | <input type="checkbox"/> Colunas | <input type="checkbox"/> Torreões Laterais | <input type="checkbox"/> Medalhões Decorativos |
| <input type="checkbox"/> Ameias | <input type="checkbox"/> Cantarias | <input type="checkbox"/> Azulejos relevado | <input type="checkbox"/> Silharias Azulejular |
| <input type="checkbox"/> Arquitrave | <input type="checkbox"/> Estatuas | <input type="checkbox"/> Verga Adornada | <input type="checkbox"/> Cunhal Apilastrado |
| <input type="checkbox"/> Frisos | <input type="checkbox"/> Óculos | <input type="checkbox"/> Vãos Dim. Reduzida | <input type="checkbox"/> Janela Mestra |
| <input checked="" type="checkbox"/> Beirado | <input type="checkbox"/> Frontões | <input type="checkbox"/> Verga em Volta Perfeita | <input type="checkbox"/> Mansarda |
| <input type="checkbox"/> Cornija | <input type="checkbox"/> Balaustrada | <input type="checkbox"/> Vão de Sacada | <input type="checkbox"/> Gradeamentos em Ferro |
| <input type="checkbox"/> Cimbalho | <input type="checkbox"/> Platibanda | <input type="checkbox"/> Vão Duplo | <input type="checkbox"/> Janela de Guilhotina |
| <input type="checkbox"/> Cunhais | <input type="checkbox"/> Mainéis | <input type="checkbox"/> Vão Trilobado | <input type="checkbox"/> Misulas de Volta |
| <input type="checkbox"/> Pilastras | <input type="checkbox"/> Alpendre | <input type="checkbox"/> Arco de Cantaria | <input type="checkbox"/> Rendilhados de Cumeeira |

ELEMENTOS CONTEMPORÂNEOS

- | | |
|---|--|
| <input checked="" type="checkbox"/> Alumínio/PVC. | <input type="checkbox"/> Publicidade |
| <input type="checkbox"/> Marmorite | <input type="checkbox"/> Toldos |
| <input type="checkbox"/> Estores | <input type="checkbox"/> Aparelhos de AC |
| <input type="checkbox"/> Antenas | <input type="checkbox"/> Cablagens |

ESTADO DE CONSERVAÇÃO

Excelente

NÍVEL DE INTERVENÇÃO

5

Nível 5 - Edifício novo e/ou não apresenta patologias a salientar.

CARACTERIZAÇÃO HISTÓRICA

OBSERVAÇÕES GERAIS

ANEXO FOTOGRÁFICO



Foto 1 - Aspetto Geral



Foto 2 - Acesso



Foto 3 - Acesso



Foto 4 - Acesso

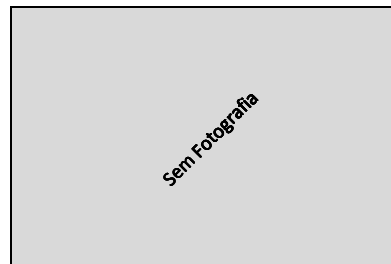

Sem Legenda

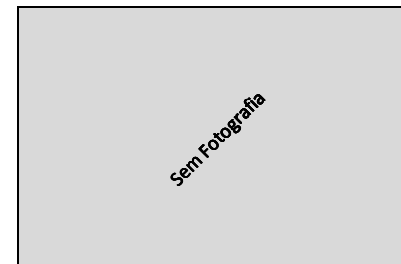

Sem Legenda



Sem Legenda

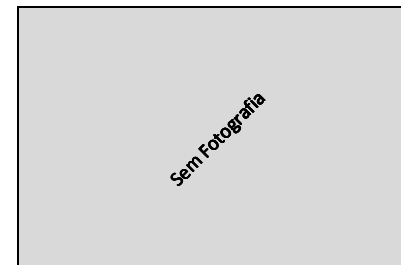

Sem Legenda

AUTO DE IMÓVEL

CÓDIGO SIG DO EDIFÍCIO :

Q47014

FREGUESIA

São Pedro de Penaferrim

17 | 4 | 2014

QUARTEIRÃO

Q47

ARTº MAT

EDIFÍCIO

14

IDENTIFICAÇÃO DO IMÓVEL

LOCALIZAÇÃO01: Rua Dr. Higinio Sousa Nº s/n

LOCALIZAÇÃO02: Nº

LOCALIZAÇÃO03: Nº

ÁREA DO LOTE 555 (m²) ÁREA DE IMPLANTAÇÃO 83 (m²) Nº DE PISOS 1

ÁREA DESCOBERTA 472 (m²) A.B.C. 83 (m²) PISOS ACIMA 1

PISOS ABAIXO 0

PROPRIETÁRIO(S):

MORADA(S):

- ANEXOS**
- ☐ Registo Predial
 - ☐ Imóvel Classificado
 - ☐ Plantas de Arq.
 - ☐ Processo C.M.S.
 - ☐

CARACTERÍSTICAS ARQUITETÓNICAS

CLASSIFICAÇÃO PATRIMONIAL

Não foi possível aferir

ESTILO ARQUITETÓNICO TIPIFICADO

Não foi possível aferir

SISTEMA CONSTRUCTIVO Betão CLASSIF. TIPOLOGICA Edifício Clássico/Prédio ÉPOCA DE CONSTRUÇÃO Não foi possível aferir

ÚLTIMOS PISOS Cobertura Inclinada REVESTIMENTO EXTERIOR Outro TIPO DE COBERTURA Telha Marselha

ELEMENTOS CARACTERÍSTICOS EXTERIORES

- | | | | |
|---|---|--|--|
| <input type="checkbox"/> Cúpulas | <input type="checkbox"/> Silharias | <input type="checkbox"/> Ressalto de Cunhal | <input type="checkbox"/> Arcos e Contraf. Aparelho |
| <input type="checkbox"/> Minaretes | <input type="checkbox"/> Soco | <input type="checkbox"/> Tirantes de F.Forj. | <input type="checkbox"/> Arcos Ogivados |
| <input type="checkbox"/> Trapeira | <input checked="" type="checkbox"/> Colunas | <input type="checkbox"/> Torreões Laterais | <input type="checkbox"/> Medalhões Decorativos |
| <input type="checkbox"/> Ameias | <input type="checkbox"/> Cantarias | <input type="checkbox"/> Azulejos relevado | <input type="checkbox"/> Silharias Azulejular |
| <input type="checkbox"/> Arquitrave | <input type="checkbox"/> Estatuas | <input type="checkbox"/> Verga Adornada | <input type="checkbox"/> Cunhal Apilastrado |
| <input type="checkbox"/> Frisos | <input type="checkbox"/> Óculos | <input type="checkbox"/> Vãos Dim. Reduzida | <input type="checkbox"/> Janela Mestra |
| <input checked="" type="checkbox"/> Beirado | <input type="checkbox"/> Frontões | <input type="checkbox"/> Verga em Volta Perfeita | <input type="checkbox"/> Mansarda |
| <input type="checkbox"/> Cornija | <input type="checkbox"/> Balaustrada | <input type="checkbox"/> Vão de Sacada | <input type="checkbox"/> Gradeamentos em Ferro |
| <input checked="" type="checkbox"/> Cimbalhas | <input type="checkbox"/> Platibanda | <input type="checkbox"/> Vão Duplo | <input type="checkbox"/> Janela de Guillhotina |
| <input type="checkbox"/> Cunhais | <input type="checkbox"/> Mainéis | <input type="checkbox"/> Vão Trilobado | <input type="checkbox"/> Misulas de Volta |
| <input type="checkbox"/> Pilastras | <input type="checkbox"/> Alpendre | <input type="checkbox"/> Arco de Cantaria | <input type="checkbox"/> Rendilhados de Cumeeira |

CARACTERIZAÇÃO HISTÓRICA

OBSERVAÇÕES GERAIS

Devido às características do terreno, não foi possível aos técnicos visualizar cabalmente o imóvel.

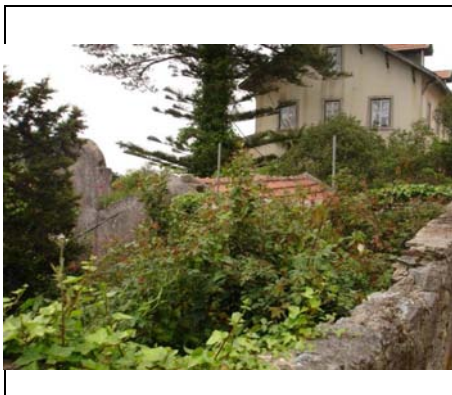

ANEXO FOTOGRÁFICO



Foto 1 - Aspetto da copertura



Foto 2 - Vista possível



Foto 3 - Vista possível



Foto 4 - Acesso



Sem Legenda

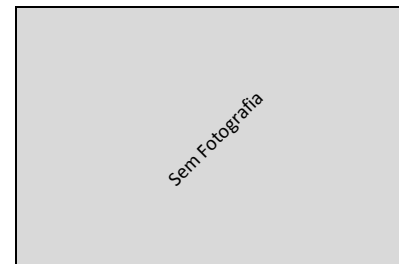

Sem Legenda



Sem Legenda

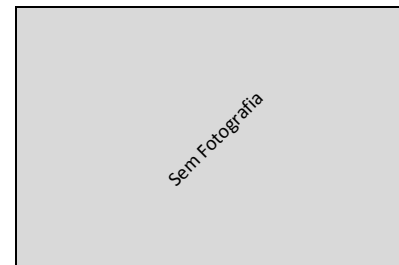

Sem Legenda

AUTO DE IMÓVEL

CÓDIGO SIG DO EDIFÍCIO :

Q47015

FREGUESIA

São Pedro de Penaferrim

17 | 4 | 2014

QUARTEIRÃO

Q47

ARTº MAT

EDIFÍCIO

15



IDENTIFICAÇÃO DO IMÓVEL

LOCALIZAÇÃO01: Rua Dr. Higinio Sousa Nº s/n

LOCALIZAÇÃO02: Nº

LOCALIZAÇ03: Nº

ÁREA DO LOTE 395 (m²) ÁREA DE IMPLANTAÇÃO 189 (m²) Nº DE PISOS 5

ÁREA DESCOBERTA 206 (m²) A.B.C. 1045 (m²) PISOS ACIMA 3

PISOS ABAIXO 2

PROPRIETÁRIO(S): ---

MORADA(S): ---

- ANEXOS**
- ☐ Registo Predial
 - ☐ Imóvel Classificado
 - ☐ Plantas de Arq.
 - ☐ Processo C.M.S.
 - ☐

CARACTERÍSTICAS ARQUITETÓNICAS

CLASSIFICAÇÃO PATRIMONIAL

Não foi possível aferir

ESTILO ARQUITETÓNICO TIPIFICADO

Romântico Chale Urbano Simples

INFORMAÇÃO COMPLEMENTAR

FRAÇÕES HAB.

0

Nº TOTAL FRAÇÕES

1

FRAÇÕES NÃO HAB.

1

SISTEMA CONSTRUTIVO Alvenaria de Pedra CLASSIF. TIPOLOGICA Chale ÉPOCA DE CONSTRUÇÃO Sec. XIX

ÚLTIMOS PISOS Água Furtada REVESTIMENTO EXTERIOR Pintura TIPO DE COBERTURA Telha Marselha

ELEMENTOS CARACTERÍSTICOS EXTERIORES

- ☐ Cúpulas ☒ Silharias ☐ Ressalto de Cunhal ☐ Arcos e Contraf. Aparelho
- ☐ Minaretes ☐ Soco ☐ Tirantes de F.Forj. ☐ Arcos Ogivados
- ☒ Trapeira ☐ Colunas ☐ Torreões Laterais ☐ Medalhões Decorativos
- ☐ Ameias ☒ Cantarias ☐ Azulejos relevado ☐ Silharias Azulejular
- ☐ Arquitrave ☐ Estatuas ☐ Verga Adornada ☐ Cunhal Apilastrado
- ☐ Frisos ☐ Óculos ☐ Vãos Dim. Reduzida ☐ Janela Mestra
- ☒ Beirado ☐ Frontões ☐ Verga em Volta Perfeita ☐ Mansarda
- ☐ Cornija ☐ Balaustrada ☐ Vão de Sacada ☐ Gradeamentos em Ferro
- ☐ Cimalkas ☐ Platibanda ☐ Vão Duplo ☐ Janela de Guilhotina
- ☐ Cunhais ☐ Mainéis ☐ Vão Trilobado ☐ Misulas de Volta
- ☐ Pilastras ☐ Alpendre ☐ Arco de Cantaria ☐ Rendilhados de Cumeeira

ELEMENTOS CONTEMPORÂNEOS

- ☒ Alumínio/PVC. ☐ Publicidade
- ☐ Marmorite ☐ Toldos
- ☐ Estores ☐ Aparelhos de AC
- ☒ Antenas ☒ Cablagens

ESTADO DE CONSERVAÇÃO

Médio

NÍVEL DE INTERVENÇÃO

3

☐ Intervenção Urgente

Nível 3 - Contempla maiores intervenções, nomeadamente pintura total das fachadas e de outros elementos exteriores do edifício, substituição de todas as caixilharias, intervenções nas redes de abastecimento de água, esgotos, gás, etc. Este nível de intervenção corresponde a obras de carácter estrutural contribuindo para assegurar ou beneficiar a segurança do edifício.

CARACTERIZAÇÃO HISTÓRICA

OBSERVAÇÕES GERAIS

ANEXO FOTOGRÁFICO



Foto 1 - Aspetto Geral



Foto 2 - Aspetto Geral



Foto 3 - Fachada Lateral



Foto 4 - Acesso



Foto 5 - portão de Acesso



Foto 6 - Aspetto do Vão e Silharias

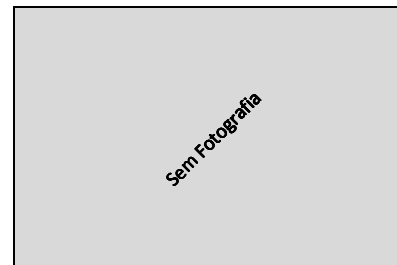

Sem Legenda

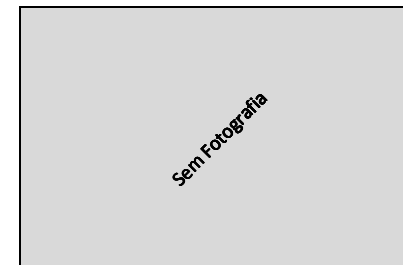

Sem Legenda

AUTO DE IMÓVEL

CÓDIGO SIG DO EDIFÍCIO :

Q47016

QUARTEIRÃO

Q47

FREGUESIA

São Pedro de Penaferrim

ARTº MAT

17 | 4 | 2014

EDIFÍCIO

16

IDENTIFICAÇÃO DO IMÓVEL

LOCALIZAÇÃO01: Rua Dr. Higino Sousa Nº 7

LOCALIZAÇÃO02: Nº

LOCALIZAÇÃO03: Nº

ÁREA DO LOTE 1101 (m²) ÁREA DE IMPLANTAÇÃO 201 (m²) Nº DE PISOS 3

ÁREA DESCOBERTA 900 (m²) A.B.C. 697 (m²) PISOS ACIMA 1

PISOS ABAIXO 2

PROPRIETÁRIO(S):

MORADA(S):

- ANEXOS**
- ☐ Registo Predial
 - ☐ Imóvel Classificado
 - ☐ Plantas de Arq.
 - ☒ Processo C.M.S.
 - ☐

CARACTERÍSTICAS ARQUITETÓNICAS

CLASSIFICAÇÃO PATRIMONIAL

Não foi possível aferir

ESTILO ARQUITETÓNICO TIPIFICADO

Neo Vernaculo Contemporaneo

INFORMAÇÃO COMPLEMENTAR

FRAÇÕES HAB.

1

Nº TOTAL FRAÇÕES

1

FRAÇÕES NÃO HAB.

0

SISTEMA CONSTRUTIVO	CLASSIF. TIPOLOGICA	ÉPOCA DE CONSTRUÇÃO
Betão	Edifício Clássico/Prédio	1975 a 1999
ÚLTIMOS PISOS	REVESTIMENTO EXTERIOR	TIPO DE COBERTURA
Cobertura plana	Pedra	S/ Informação

INTERVENÇÕES RECENTES

S/ Informação

USO PREDOMINANTE

Habitacional

ELEMENTOS CARACTERÍSTICOS EXTERIORES

- | | | | |
|---|---|--|--|
| <input type="checkbox"/> Cúpulas | <input type="checkbox"/> Silharias | <input type="checkbox"/> Ressalto de Cunhal | <input type="checkbox"/> Arcos e Contraf. Aparelho |
| <input type="checkbox"/> Minaretes | <input type="checkbox"/> Soco | <input type="checkbox"/> Tirantes de F.Forj. | <input type="checkbox"/> Arcos Ogivados |
| <input type="checkbox"/> Trapeira | <input type="checkbox"/> Colunas | <input type="checkbox"/> Torreões Laterais | <input type="checkbox"/> Medalhões Decorativos |
| <input type="checkbox"/> Ameias | <input checked="" type="checkbox"/> Cantarias | <input type="checkbox"/> Azulejos relevado | <input type="checkbox"/> Silharias Azulejular |
| <input type="checkbox"/> Arquitrave | <input type="checkbox"/> Estatuas | <input type="checkbox"/> Verga Adornada | <input type="checkbox"/> Cunhal Apilastrado |
| <input type="checkbox"/> Frisos | <input type="checkbox"/> Óculos | <input type="checkbox"/> Vãos Dim. Reduzida | <input type="checkbox"/> Janela Mestra |
| <input type="checkbox"/> Beirado | <input type="checkbox"/> Frontões | <input type="checkbox"/> Verga em Volta Perfeita | <input type="checkbox"/> Mansarda |
| <input type="checkbox"/> Cornija | <input type="checkbox"/> Balaustrada | <input type="checkbox"/> Vão de Sacada | <input type="checkbox"/> Gradeamentos em Ferro |
| <input checked="" type="checkbox"/> Cimalkhas | <input type="checkbox"/> Platibanda | <input type="checkbox"/> Vão Duplo | <input type="checkbox"/> Janela de Guilhotina |
| <input type="checkbox"/> Cunhais | <input type="checkbox"/> Mainéis | <input type="checkbox"/> Vão Trilobado | <input type="checkbox"/> Misulas de Volta |
| <input type="checkbox"/> Pilastras | <input type="checkbox"/> Alpendre | <input type="checkbox"/> Arco de Cantaria | <input type="checkbox"/> Rendilhados de Cumeeira |

ELEMENTOS CONTEMPORÂNEOS

- | | |
|---|---|
| <input type="checkbox"/> Alumínio/PVC. | <input type="checkbox"/> Publicidade |
| <input type="checkbox"/> Marmorite | <input type="checkbox"/> Toldos |
| <input type="checkbox"/> Estores | <input type="checkbox"/> Aparelhos de AC |
| <input checked="" type="checkbox"/> Antenas | <input checked="" type="checkbox"/> Cablagens |

ESTADO DE CONSERVAÇÃO

Médio

NÍVEL DE INTERVENÇÃO

3

- ☐ Intervenção Urgente

Nível 3 - Contempla maiores intervenções, nomeadamente pintura total das fachadas e de outros elementos exteriores do edifício, substituição de todas as caixilharias, intervenções nas redes de abastecimento de água, esgotos, gás, etc. Este nível de intervenção corresponde a obras de carácter estrutural contribuindo para assegurar ou beneficiar a segurança do edifício.

CARACTERIZAÇÃO HISTÓRICA

OBSERVAÇÕES GERAIS

ANEXO FOTOGRÁFICO



Foto 1 - Vista possível



Foto 2 - Vista possível



Foto 3 - Acesso



Foto 4 - Vista possível do Imóvel



Foto 5 - Vista possível



Sem Legenda



Sem Legenda

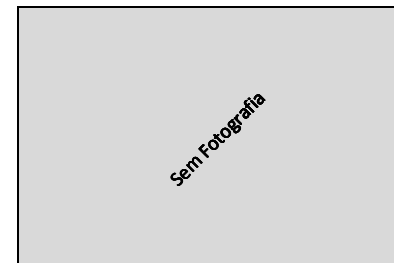

Sem Legenda